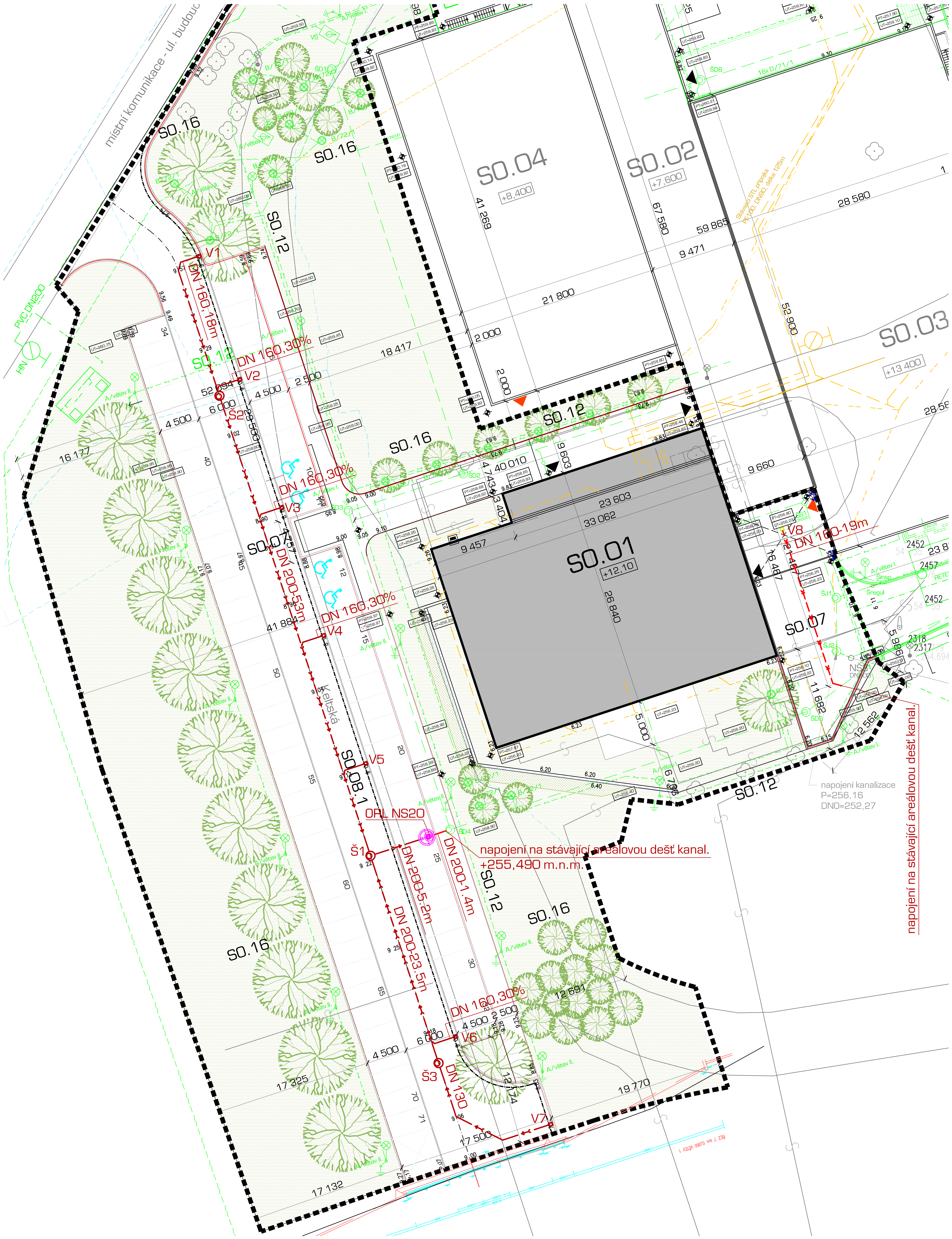

legenda inž. sítí:

stávající	navrhované	
		areálová jednotná kanalizace
		areálová splašková kanalizace
		areálová dešťová kanalizace
		přípojky dešťové kanalizace
	V1	areálová kanalizace zaolejovaných vod
		uliční vpust
		vodovodní přípojka
		kabely VN
		kabely NN
		přípojka NN
		kabely veřejného osvětlení
		teplovod
		kabely Telefónica O2
		kabely RIO Media

legenda grafického značení:

- rozsah projektu CKV
- hranice areálu Kampus Neředín
- hranice území AC Baluo
- hranice parcel
- stromy navržené
- vstupy do objektů
- požární únikový východ
- stavební objekt SO.02
- svítidlo sadové 70W sodíkové
- zemní svítidlo
- přízemní svítidlo sloupkové
- zemní zářivkové svítidlo
- polohopisné a výškopisné zaměření
- stromy nově navržené

seznam stavebních a inženýrských objektů:

SO.01	Rekonstrukce - budova a
SO.02	BALUO - budova b
SO.03	testovací hala - budova c
SO.04	testovacího bazén - budova d
SO.05	HTÚ, příprava území
SO.06	KTÚ, oplocení
SO.07	Komunikace, zpevněné plochy, chodníky
SO.08	Kanalizace
SO.08.1	Areálová dešťová kanalizace
SO.08.2	Areálová splašková kanalizace
SO.09	Vodovodní přípojka
SO.10	Teplovodní přípojka
SO.11	Venkovní NN
SO.12	Venkovní areálové osvětlení
SO.13	Demontáž přípojky zemního plynu
SO.14	Venkovní slaboproudé rozvody
SO.15	Inventarizace zeleně - neobsahuje
SO.16	Sadové úpravy
SO.17	Demolice
SO.18	Přeložka kabelů RIO Media
SO.19	Přeložka kabelů Telefónica O2 - neobsahuje (řeší Telefónica O2)
SO.20	Přípojka VN - neobsahuje (řeší ČEZ)

seznam provozních souborů:

PS.01	Trafostanice - neobsahuje (řeší ČEZ)
PS.02	Trafostanice UP - neobsahuje (řeší UPOL)
PS.03	Bazénová technologie

±0,000 = 259,85 m n.m. Bpv

UPOL - Centrum kinantropologického výzkumu FTK v Olomouci - Neředíně

objednatel :	Univerzita Palackého v Olomouci, Křížkovského 8, 771 47 Olomouc
místo stavby :	Olomouc – Neředín, parcela č. 276/3, 770, 942, 1399, 584/1, 584/2, 557/6, 429/4
stupeň p.d. :	dokumentace pro provádění stavby
gener. projektant :	ateliér-r, spol. s r.o., Uhelná 27, 772 00 Olomouc
zpracovatel části :	Ing. Jaroslav Zlámal
datum :	srpen 2015
část :	SO.08.1 Areálová dešťová kanalizace
obsah :	situace, m 1:250

04

autor architektonického řešení : miroslav pospíšil, ateliér-r, uhelná 27, olomouc, e-mail : m.pospisil@atelier-r.cz, web : www.atelier-r.cz