OSAZENÍ PŘÍPOJNÝCH BODŮ PRACOVIŠTĚ S PC

- 1/5/4 — Podlahové krabice vybavena přístroji 1x 230V SPD T3/5x 230V/4x RJ45
- (PM) — POP–UP krabice Legrand 054012 – 2x3moduly (2x230V+2xUTP Cat.6) (upevněno ke konstrukci stolu, na pracovní desce, připojeno flexo šňůrou)
- (PM) HDMI USB — POP–UP krabice Legrand 054013 – 2x4moduly (2x230V+2xUTP Cat.6+HDMI+USB nabíječka) (upevněno ke konstrukci stolu, na pracovní desce, připojeno flexo šňůrou)

POZNÁMKY

- Přesné rozmístění zásuvek a vývodů kuchyňské linky bude upřesněno v projektu dispozice nábytku. Přesné rozmístění koncových prvků (zásuvek, vypínačů, vývodů apod,) koordinovat dle projektu interiéru.
- Zásuvky určené pro jednotlivé spotřebiče (lednice, boiler, atd.) označit, aby nedošlo k jejich záměně a připojení jiných spotřebičů.

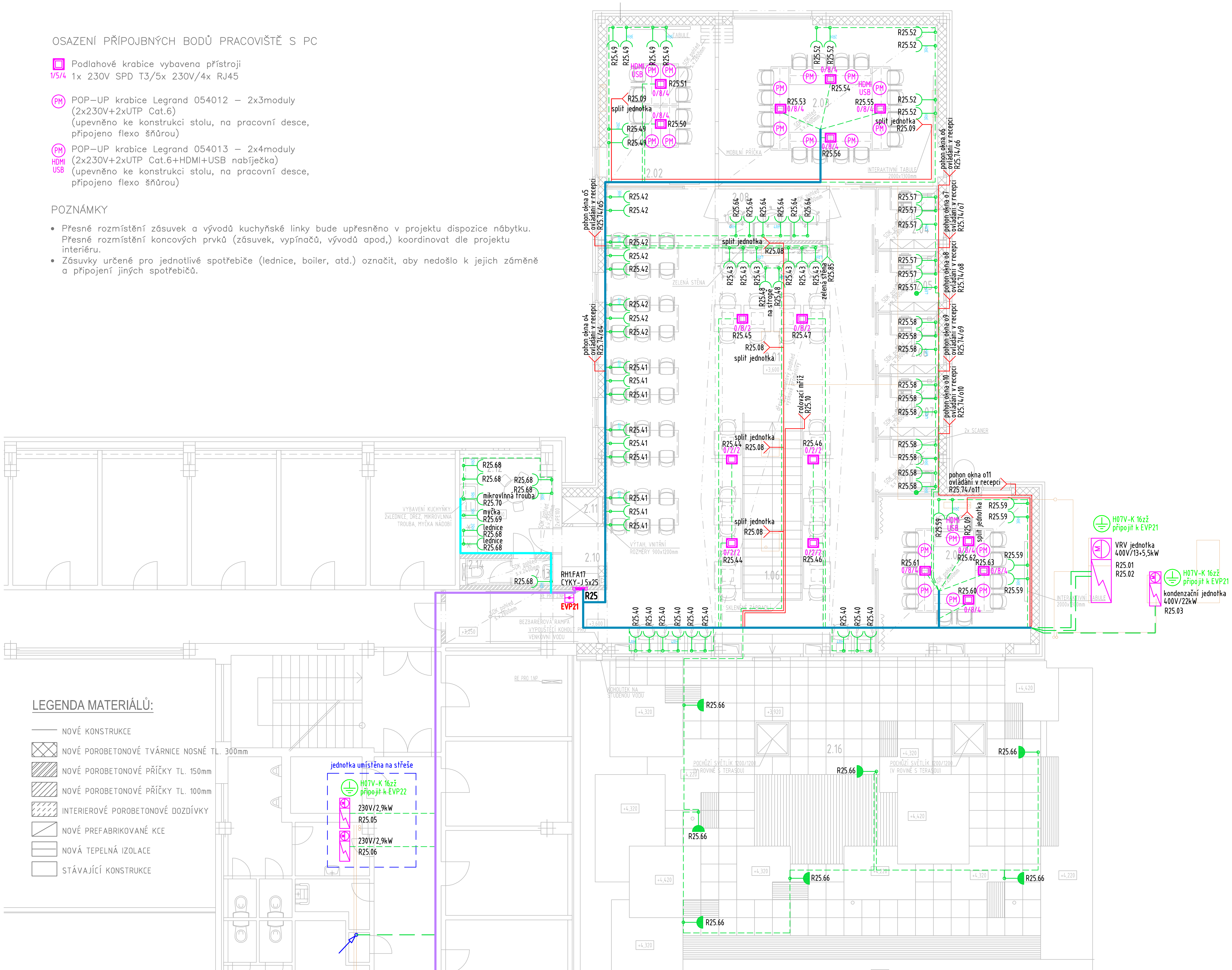

LEGENDA MATERIÁLŮ:

- NOVÉ KONSTRUKCE
- NOVÉ POROBETONOVÉ TVÁRNICE NOSNÉ TL. 300mm
- NOVÉ POROBETONOVÉ PŘÍČKY TL. 150mm
- NOVÉ POROBETONOVÉ PŘÍČKY TL. 100mm
- INTERIEROVÉ POROBETONOVÉ DOZDÍVKY
- NOVÉ PREFABRIKOVANÉ KCE
- NOVÁ TEPELNÁ IZOLACE
- STÁVAJÍCÍ KONSTRUKCE

LEGENDA

- zásuvka 230V/16A
- zásuvka 230V/16A SPD T3
- zásuvka 2x230V/16A
- zásuvka 230V/16A IP44
- vývod kabelu 230V do 10A
- xRH — rámeček x–násobný horizontální
- jednotka VZT / chlazení
- doplňkové/hlavní ochranné pospojování
- rozvaděč silnoproudý
- rozvaděč datový
- stoupací vedení z nižšího patra
- stoupací vedení do vyššího patra
- okruhy 230V do 10A
- okruhy 230V nad 10A
- okruhy 400V kabely CYKY
- hlavní kabelové trasy v konstrukci stěn
- hlavní kabelové trasy na kabelových roštech
- hlavní kabelové trasy – parapetní kanál
- hlavní kabelové trasy v podlaze v trubkách

RH.101/a — označení zařízení / číslo jističe / obvodu / označení napájecího rozvaděče

LEGENDA MÍSTNOSTÍ 2.NP

ČÍSLO	JMÉNO	PLOCHA [M²]	PODLAHA	STĚNY	STROP
2.01	STUDIJNÍ CENTRUM	111,6	AKUSTICKÁ STĚRKA (SP07)	VOŠ, DM	POHLEDOVÝ BETON, sv=3300mm, DŘEVĚNÝ LAMELOVÝ PODHLED
2.02	MÍSTNOST PRO KONTAKT. INTERAKT. VÝUKU S MALOU SKUPINOU, 12os	20,90	AKUSTICKÁ STĚRKA (SP07)	VOŠ, DM	PODHLED HLADKÝ SDK, sv=2800mm
2.03	MÍSTNOST PRO KONTAKT. INTERAKT. VÝUKU S MALOU SKUPINOU, 20os	39,66	AKUSTICKÁ STĚRKA (SP07)	VOŠ, DM	PODHLED HLADKÝ SDK, sv=2800mm
2.04	ZÁZEMÍ PRO HOSTUJÍCÍ ZAHRANIČNÍ EXPERTY	4,30	AKUSTICKÁ STĚRKA (SP07)	VOŠ, DM	PODHLED HLADKÝ SDK, sv=2800mm
2.05	ZÁZEMÍ PRO HOSTUJÍCÍ ZAHRANIČNÍ EXPERTY	4,30	AKUSTICKÁ STĚRKA (SP07)	VOŠ, DM	PODHLED HLADKÝ SDK, sv=2800mm
2.06	ZÁZEMÍ PRO HOSTUJÍCÍ ZAHRANIČNÍ EXPERTY	4,30	AKUSTICKÁ STĚRKA (SP07)	VOŠ, DM	PODHLED HLADKÝ SDK, sv=2800mm
2.07	ZÁZEMÍ PRO HOSTUJÍCÍ ZAHRANIČNÍ EXPERTY	4,30	AKUSTICKÁ STĚRKA (SP07)	VOŠ, DM	PODHLED HLADKÝ SDK, sv=2800mm
2.08	INDIVIDUÁLNÍ STUDIUM, 30S	6,49	AKUSTICKÁ STĚRKA (SP07)	VOŠ, DM	PODHLED HLADKÝ SDK, sv=2800mm
2.09	MÍSTNOST PRO INTERAKTIVNÍ VÝUKU, 160S	26,88	AKUSTICKÁ STĚRKA (SP07)	VOŠ, DM	PODHLED HLADKÝ SDK, sv=2800mm
2.10	ODKLÁDÁNÍ KNIH	3,09	AKUSTICKÁ STĚRKA (SP07)	VOŠ, DM	PODHLED HLADKÝ SDK, sv=2800mm
2.11	VÝTAH	1,23	BEZPRAŠNÝ NÁTĚR (SP08)	-	-
2.12	ČAJOVÁ KUCHYŇKA	9,76	AKUSTICKÁ STĚRKA (SP09)	VOŠ, DM, OBKLAD KUCHYŇSKÉ LINKY DLE ČÁSTI INTERIERU	VOŠ, DM , sv=2700mm
2.13	PŘEDSÍŇKA WC	1,38	AKUSTICKÁ STĚRKA (SP09)	KER.OBKLAD v=2400mm	PODHLED HLADKÝ SDK, sv=2400mm
2.14	WC	1,40	AKUSTICKÁ STĚRKA (SP09)	KER.OBKLAD v=2400mm	PODHLED HLADKÝ SDK, sv=2400mm
2.15	TISKOVÉ CENTRUM	3,72	AKUSTICKÁ STĚRKA (SP07)	VOŠ, DM	PODHLED HLADKÝ SDK, sv=2800mm
2.16	POBYTOVÁ TERASA	242,13	KER. DLAŽBA NA REKTIFIKOVATELNÝCH PODLOŽKÁCH (ST01)	-	-
2.17	SERVEROVNA	7,05	PVC (SP10)	VOŠ, DM	VOŠ, DM, sv=3450mm

DM – DISPERZNÍ MALBA, VOŠ – ŠTUKOVÁ OMÍTKA

ZÁKLADNÍ TECHNICKÉ ÚDAJE:

Rozvodné soustavy:
– 3NPE stř. 50Hz, 400/230V TN–S

Ochrana před úrazem elektrickým proudem bude zajištěna v souladu s ČSN 33 2000–4–41 ed.2, ČSN 33 2000–5–54 ed.3, a souvisejícími normami podle odkazů v těchto normách. Ochrana při poruše je zajištěna ochranným pospojováním a automatickým odpojením od zdroje. Ochrana před nebezpečným dotykem bude zajištěna izolací živých částí, kryty nebo přepážkami. Zásuvkové okruhy (do 20A včetně) jsou navíc doplněny o doplňkovou ochranu proudovým chráničem s vybavovacím proudem 30mA.

±0,000 = 214,00 m n.m. B.p.v.

generální projektant	Atelier 99 s.r.o. Purkyňova 71/99 612 00 Brno	projektant části	ELEKTRO BLAŤÁK OD NÁVRHU PO REALIZACI
architekt	Ing.arch. Vaňková, Ing.arch. Klaška	vypracoval	Radim Blaťák
HIP	Ing. Pavel Gregor	kreslil	Radim Blaťák
kontroloval	Ing. Pavel Gregor	zodp. projektant	Radim Blaťák
stavebník	Univerzita Palackého v Olomouci, Právnická fakulta, tř. 17. listopadu, 771 11 Olomouc		
místo stavby	Tř. 17. listopadu 8, 771 11 Olomouc		

orientace

ROZVOJ INFRASTRUKTURY PRÁVNICKÉ FAKULTY UNIVERZITY PALACKÉHO V OLOMOUCI

název stavby	ROZVOJ INFRASTRUKTURY PRÁVNICKÉ FAKULTY UNIVERZITY PALACKÉHO V OLOMOUCI
objekt	
část	D.1.4d - SILNOPROUDÁ ELEKTROTECHNIKA
název dokumentu	ZÁSUVKY A TECHNOLOGIE - 2.NP
dokument	16-36
datum	11/2017
formát	4xA4
stupeň	DPS
revize	00
měřítko	1:100
číslo přílohy	08