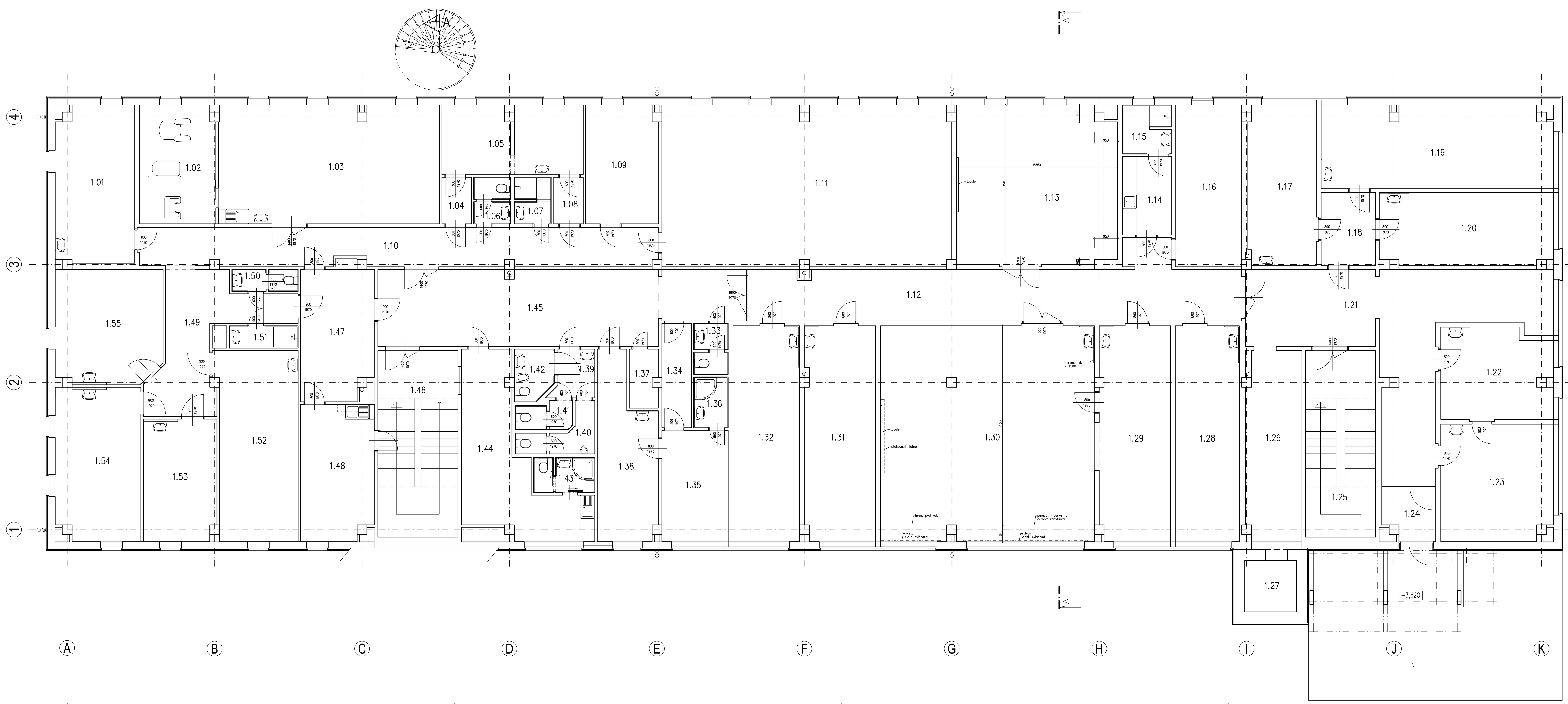

Legenda místností a úprav povrchů

Ozn.	Účel místnosti	Plocha [m²]	Podlaha	Stěny	Strop	Poznámka	P1
1.01	ŠATNA	20.29	PVC	VOŠ, MT	HLINÍKOVÉ LAMELY	LIŠTA PVC	–
1.02	VODOLÉČBA	14.83	KERAMICKÁ DLAŽBA	VOŠ, MT	–	KERAM. OBKLAD	–
1.03	MASÁŽE	43.25	PVC 600/600	VOŠ, MT	HLINÍKOVÉ LAMELY	LIŠTA PVC	–
1.04	CHODBA	2.28	PVC	VOŠ, MT	VOŠ, MT	LIŠTA PVC	–
1.05	ŠATNA	15.85	PVC	VOŠ, MT	PODHLED	LIŠTA PVC	–
1.06	WC	2.85	KERAMICKÁ DLAŽBA	VOŠ, MT	VOŠ, MT	KERAM. OBKLAD	–
1.07	SPRCHA	2.85	KERAMICKÁ DLAŽBA	VOŠ, MT	VOŠ, MT	KERAM. OBKLAD	–
1.08	CHODBA	2.28	PVC	VOŠ, MT	VOŠ, MT	LIŠTA PVC	–
1.09	VÝMĚNÍKOVÁ STANICE	14.11	CEMENTOVÝ POTĚR	VOŠ, MT	VOŠ, MT	–	–
1.10	CHODBA	32.78	PVC	VOŠ, MT	PODHLED 600/600 MM	LIŠTA PVC	–
1.11	TĚLOCVIČNA	77.17	PVC	VOŠ, MT	PODHLED 600/600 MM	LIŠTA PVC	–
1.12	CHODBA	44.67	PVC	VOŠ, MT	HLINÍKOVÉ LAMELY	LIŠTA PVC	–
1.13	UČEBNA	41.83	KOBEREC	VOŠ, MT	HLINÍKOVÉ LAMELY	LIŠTA PVC	P1
1.14	KUCHYŇKA	6.38	KERAMICKÁ DLAŽBA	VOŠ, MT	VOŠ, MT	KERAM. OBKLAD	–
1.15	SPRCHA	4.00	KERAMICKÁ DLAŽBA	VOŠ, MT	VOŠ, MT	KERAM. OBKLAD	–
1.16	SKLAD	17.79	PVC	VOŠ, MT	VOŠ, MT	LIŠTA PVC	–
1.17	PRACOVNA	18.10	PVC	VOŠ, MT	VOŠ, MT	LIŠTA PVC	–
1.18	CHODBA	6.59	PVC	VOŠ, MT	VOŠ, MT	LIŠTA PVC	–
1.19	PRACOVNA	31.54	PVC 600/600	VOŠ, MT	HLINÍKOVÉ LAMELY	LIŠTA PVC	–
1.20	PRACOVNA	20.72	PVC	VOŠ, MT	HLINÍKOVÉ LAMELY	LIŠTA PVC	–
1.21	CHODBA	47.62	PVC	VOŠ, MT	HLINÍKOVÉ LAMELY	LIŠTA PVC	–
1.22	KANCELÁŘ	16.27	PVC	VOŠ, MT	HLINÍKOVÉ LAMELY	LIŠTA PVC	–
1.23	KANCELÁŘ	21.51	PVC	VOŠ, MT	HLINÍKOVÉ LAMELY	LIŠTA PVC	–
1.24	ZÁDVEŘÍ	4.36	KOBEREC	VOŠ, MT	–	–	–
1.25	SCHODIŠTĚ	21.66	PVC	VOŠ, MT	–	LIŠTA PVC	–
1.26	CHODBA	18.14	PVC	VOŠ, MT	HLINÍKOVÉ LAMELY	LIŠTA PVC	–
1.27	OSOBNÍ VÝTAH	4.41	–	–	–	–	–
1.28	PRACOVNA	22.95	PVC 600/600	VOŠ, MT	HLINÍKOVÉ LAMELY	LIŠTA PVC	–
1.29	PRACOVNA	25.37	PVC 600/600	VOŠ, MT	HLINÍKOVÉ LAMELY	LIŠTA PVC	–
1.30	UČEBNA	76.37	PVC 600/600	VOŠ, MT	HLINÍKOVÉ LAMELY	LIŠTA PVC	–
1.31	PRACOVNA	25.29	PVC	VOŠ, MT	HLINÍKOVÉ LAMELY	LIŠTA PVC	–
1.32	PRACOVNA	23.83	PVC	VOŠ, MT	HLINÍKOVÉ LAMELY	LIŠTA PVC	–
1.33	WC	2.91	KERAMICKÁ DLAŽBA	VOŠ, MT	VOŠ, MT	KERAMICKÝ OBKLAD	–
1.34	CHODBA	5.10	PVC	VOŠ, MT	SKLÁDANÝ PODHLED	LIŠTA PVC	–
1.35	REHABILITACE	12.26	PVC	VOŠ, MT	SKLÁDANÝ PODHLED	LIŠTA PVC	–
1.36	SPRCHA	2.91	KERAMICKÁ DLAŽBA	VOŠ, MT	VOŠ, MT	KERAMICKÝ OBKLAD	–
1.37	SKLAD	2.72	KERAMICKÁ DLAŽBA	VOŠ, MT	SKLÁDANÝ PODHLED	KERAM. OBKLAD	–
1.38	REHABILITACE	16.04	PVC	VOŠ, MT	SKLÁDANÝ PODHLED	LIŠTA PVC	–
1.39	CHODBA	3.10	KERAMICKÁ DLAŽBA	VOŠ, MT	–	KERAM. OBKLAD	–
1.40	WC MUŽI	3.82	KERAMICKÁ DLAŽBA	VOŠ, MT	–	KERAM. OBKLAD	–
1.41	WC ŽENY	2.42	KERAMICKÁ DLAŽBA	VOŠ, MT	–	KERAM. OBKLAD	–
1.42	WC INVALIDÉ	3.22	KERAMICKÁ DLAŽBA	VOŠ, MT	–	KERAM. OBKLAD	–
1.43	SPRCHA, WC	3.57	KERAMICKÁ DLAŽBA	VOŠ, MT	–	KERAM. OBKLAD	–
1.44	PŘÍJEM PACIENTŮ	22.07	PVC	VOŠ, MT	PODHLED 600/600 MM	LIŠTA PVC	–
1.45	CHODBA	43.29	PVC	VOŠ, MT	HLINÍKOVÉ LAMELY	LIŠTA PVC	–
1.46	SCHODIŠTĚ	24.84	PVC	VOŠ, MT	–	LIŠTA PVC	–
1.47	CHODBA	15.50	PVC	VOŠ, MT	HLINÍKOVÉ LAMELY	LIŠTA PVC	–
1.48	REHABILITACE	16.29	PVC	VOŠ, MT	HLINÍKOVÉ LAMELY	LIŠTA PVC	–
1.49	CHODBA	17.80	PVC	VOŠ, MT	SKLÁDANÝ PODHLED	LIŠTA PVC	–
1.50	WC	2.43	KERAMICKÁ DLAŽBA	VOŠ, MT	VOŠ, MT	KERAM. OBKLAD	–
1.51	SPRCHA	2.52	KERAMICKÁ DLAŽBA	VOŠ, MT	VOŠ, MT	KERAM. OBKLAD	–
1.52	REHABILITACE	25.26	PVC	VOŠ, MT	SKLÁDANÝ PODHLED	LIŠTA PVC	–
1.53	REHABILITACE	14.65	PVC	VOŠ, MT	SKLÁDANÝ PODHLED	LIŠTA PVC	–
1.54	REHABILITACE	21.34	PVC	VOŠ, MT	SKLÁDANÝ PODHLED	LIŠTA PVC	–
1.55	REHABILITACE	19.86	PVC	VOŠ, MT	SKLÁDANÝ PODHLED	LIŠTA PVC	–
		1011.86					

LEGENDA ZDIVA

STÁVAJÍCÍ ZDIVO

STÁVAJÍCÍ ŽELEZOBETONOVÝ SLOUP

REVIZE	KDO	KDY	REV.

Projektant

Zodpovědný projektant profese

Generální projektant

HEXAPLAN INTERNATIONAL

Zodpovědný projektant ING. ARCH. JOSEF PÁLKA

Akce
VÝUKOVÝ OBJEKT FTK UP V OLOMOUCI
1.NP
TŘ. MÍRU 117, OLOMOUC

DOKUMENTACE PRO PROVEDENÍ STAVBY

Investor UPOL FTK — Lokalita Olomouc, Tř.Míru

Dílčí část–profese
D.1.1 Architektonické a stavební řešení

Výkres
Půdorys 1. podlaží – stávající stav

Měřítko	1:75	Datum	SRPEN 2018
Zpracoval	Ing. Jiří Tomis	Kontroloval	Ing.arch. J. Pálka
Číslo akce	1076	Výkres číslo	5
		Revize	00