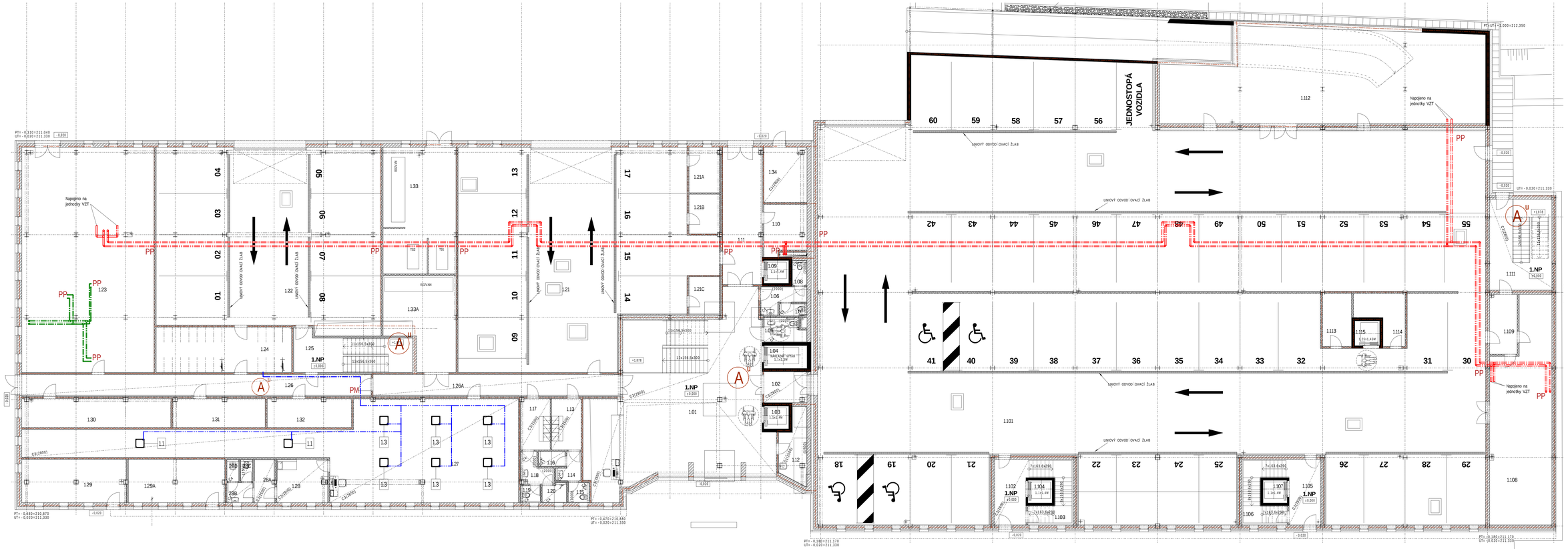

±0,000 = 214,60 m n. m.

Název stavby	**VĚDECKOTECHNICKÝ PARK UPOL. BLOK D**
	DOKUMENTACE PRO VYDÁNÍ STAVEBNÍHO POVOLENÍ
Investor	**UNIVERZITA PALACKÉHO V OLOMOUCI** KŘÍŽKOVSKÉHO 8, 771 47 OLOMOUC IČ: 61989592
Generální projektant	**ALFAPROJEKT OLOMOUC a.s.** TYLOVA 4, 77200 OLOMOUC tel.585206060, e-mail: alfaprojekt@alfaprojekt.com Zakázkové číslo: 8-0207/16
Architekt projektu	ING. ARCH. ING. EVŽEN ENTNER
Manažer projektu	ING. FRANTIŠEK BABICA
Hlavní inženýr projektu	ING. FRANTIŠEK BABICA
Zpracovatel předmětné části dokumentace	
Autorizace	ALFAPROJEKT OLOMOUC, a.s. Tylova 4, 771 00 Olomouc tel.: 585206060 fax: 585227166 IČO: 25846030 DIČ: CZ25846030 e-mail: alfaprojekt@alfaprojekt.com
Zodpovědný projektant	TOMÁŠ KINTR
Vypracoval	TOMÁŠ KINTR
Objekt/Soubor	**SO 01 VĚDECKOTECHNICKÝ PARK**
Datum	06.2017
Formát	12xA4
Část dokumentace	**TPS-ZAŘÍZENÍ PRO OCHLAZOVÁNÍ STAVBY**
Měřítko	1:100
Kód	D.1.1.4.B
Název přílohy	PŮDORYS 1.NP
Číslo přílohy	**200**
Číslo paré	
Stupeň	**DSP**
Objekt	**SO01**
Část	**CH**
Číslo přílohy	**200**
Přílohá	**1NP**
Revize	