

---

Generální projektant

 **HEXAPLAN  
INTERNATIONAL**

---

Zodpovědný projektant

ING. ARCH. JOSEF PÁLKA

---

Akce

MODERNIZACE BUDOV FTK UP  
V OLOMOUCI – NEŘEDÍN

---

INTERIÉR

---

Investor

UPOL FTK

---

Lokalita

Olomouc, Tř. Míru

---

Obsah

INTERIÉR

---

Zpracoval

Ing. arch. Martina Nesvadbová

---

Číslo akce

Datum

1156

ČERVEN 2020

---

**1156 – Modernizace budov FTK UP v Olomouci – Neředín**  
**INTERIÉR (2.NP až 4.NP)**

Seznam příloh

01 Půdorys M 1:100

01.1 Půdorys 2.NP nábytek	M 1:100
01.2 Půdorys 3.NP nábytek	M 1:100
01.3 Půdorys 4.NP nábytek	M 1:100

02 Půdorysy, pohledy M 1:50

02.1 M.č. 2.05 půdorys	M 1:50
02.2 M.č. 2.05 pohled A,C	M 1:50
02.3 M.č. 2.05 pohled B,D	M 1:50
02.4 M.č. 2.09 půdorys	M 1:50
02.5 M.č. 2.09 pohled A,C	M 1:50
02.6 M.č. 2.09 pohled B,D	M 1:50
02.7 M.č. 2.10 půdorys	M 1:50
02.8 M.č. 2.10 pohled A,C	M 1:50
02.9 M.č. 2.10 pohled B,D	M 1:50
02.10 M.č. 2.11 půdorys	M 1:50
02.11 M.č. 2.11 pohledy	M 1:50
02.12 M.č. 2.20 půdorys	M 1:50
02.13 M.č. 2.20 pohled A,C	M 1:50
02.14 M.č. 2.20 pohled B,D	M 1:50
02.15 M.č. 2.22 půdorys	M 1:50
02.16 M.č. 2.22 pohled A,C	M 1:50
02.17 M.č. 2.22 pohled B,D	M 1:50
02.18 M.č. 2.25, 2.34 půdorys	M 1:50
02.19 M.č. 3.26, 3.27, 3.28, 3.29, půdorys	M 1:50
02.20 M.č. 3.20, 3.40 půdorys	M 1:50
02.21 M.č. 3.25 půdorys	M 1:50
02.22 M.č. 3.25 pohled A,D	M 1:50
02.23 M.č. 3.25 pohled B,C	M 1:50
02.24 M.č. 3.32 půdorys	M 1:50
02.25 M.č. 3.32 pohled A,D	M 1:50
02.26 M.č. 3.32 pohled B,C	M 1:50
02.27 M.č. 3.33 půdorys	M 1:50
02.28 M.č. 3.33 pohled A,D	M 1:50
02.29 M.č. 3.33 pohled B,C	M 1:50
02.30 M.č. 4.05 půdorys	M 1:50
02.31 M.č. 4.06 půdorys	M 1:50
02.32 M.č. 4.06 pohledy	M 1:50
02.33 M.č. 4.10 půdorys	M 1:50
02.34 M.č. 4.10 pohledy	M 1:50

02.35 M.č. 4.21 půdorys	M 1:50
02.36 M.č. 4.21 pohled A,D	M 1:50
02.37 M.č. 4.21 pohled B,C	M 1:50
02.38 M.č. 4.23 půdorys	M 1:50
02.39 M.č. 4.23 pohledy	M 1:50

### 03 Kniha místností

03.1 Interiér – kniha místností, půdorys 2.NP	M 1:100
03.2 Interiér – kniha místností, m. č. 2.05 učebna	M 1:100
03.3 Interiér – kniha místností, m. č. 2.09 učebna	M 1:100
03.4 Interiér – kniha místností, m. č. 2.10 učebna	M 1:100
03.5 Interiér – kniha místností, m. č. 2.11 učebna	M 1:100
03.6 Interiér – kniha místností, m. č. 2.20 učebna	M 1:100
03.7 Interiér – kniha místností, m. č. 2.22 učebna	M 1:100
03.8 Interiér – kniha místností, půdorys 3.NP	M 1:100
03.9 Interiér – kniha místností, m. č. 3.25 učebna	M 1:100
03.10 Interiér – kniha místností, m. č. 3.32 učebna	M 1:100
03.11 Interiér – kniha místností, m. č. 3.33 učebna	M 1:100
03.12 Interiér – kniha místností, půdorys 4.NP	M 1:100
03.13 Interiér – kniha místností, m. č. 4.06 učebna	M 1:100
03.14 Interiér – kniha místností, m. č. 4.10 učebna	M 1:100
03.15 Interiér – kniha místností, m. č. 4.21 učebna	M 1:100
03.16 Interiér – kniha místností, m. č. 4.23 učebna	M 1:100

### 04 Technické standardy

04.1 Skříňová sestava s umyvadlem SK1 – půdorys, pohled	M 1:25
04.2 Skříňová sestava s umyvadlem SK4 – půdorys, pohled	M 1:25
04.3 Skříňová sestava SK5 – půdorys, pohled	M 1:25
04.4 Věšáková stěna s botníkem SK8 – půdorys, pohled	M 1:25
04.5 Skříňová sestava SK9 – půdorys, pohled	M 1:25
04.6 Policová skříň SK10a, SK10b – půdorys, pohled	M 1:25
04.7 Skříňová sestava SK12 – půdorys, pohled	M 1:25
04.8 Skříňová sestava s umyvadlem SK13 – půdorys, pohled	M 1:25
04.9 Věšáková stěna s botníkem SK16 – půdorys, pohled	M 1:25
04.10 Skříňová sestava SK17 – půdorys, pohled	M 1:25
04.11 Skříňová sestava SK22 – půdorys, pohled	M 1:25
04.12 Skříňová sestava s umyvadlem SK30 – půdorys, pohled	M 1:25
04.13 Skříňová sestava s umyvadlem SK31 – půdorys, pohled	M 1:25
04.14 Skříňová sestava s umyvadlem SK33 – půdorys, pohled	M 1:25
04.15 Vitrína na poháry SK35– půdorys, pohled	M 1:25
04.16 Vestavěná skříň SK40– půdorys, pohled	M 1:25
04.17 Lavicel S1a – půdorys, pohled	M 1:25
04.18 Lavicel S1b – půdorys, pohled	M 1:25
04.19 Lavicel S2a,b – půdorys, pohled	M 1:25
04.20 Stůl S5 – půdorys, pohled	M 1:25

04.21 Stůl s paravanem S6b – půdorys, pohled	M 1:25
04.22 Stolová sestava S8 – půdorys, pohled	M 1:25
04.23 Konferenční stůl S9 – půdorys, pohled	M 1:25
04.24 Lavice S24 – půdorys, pohled	M 1:25
04.25 Stůl se zásuvkou katedra T1,T2 – půdorys, pohled	M 1:25
04.26 Šatní stěna ŠS1 – půdorys, pohled	M 1:25
04.27 Šatní stěna ŠS2 – půdorys, pohled	M 1:25
04.28 Šatní stěna ŠS3 – půdorys, pohled	M 1:25
04.29 Šatní stěna ŠS4 – půdorys, pohled	M 1:25

V1 – Výpis interiérových prvků

VV – Výkaz výměr

R Rozpočet (samostatná příloha)



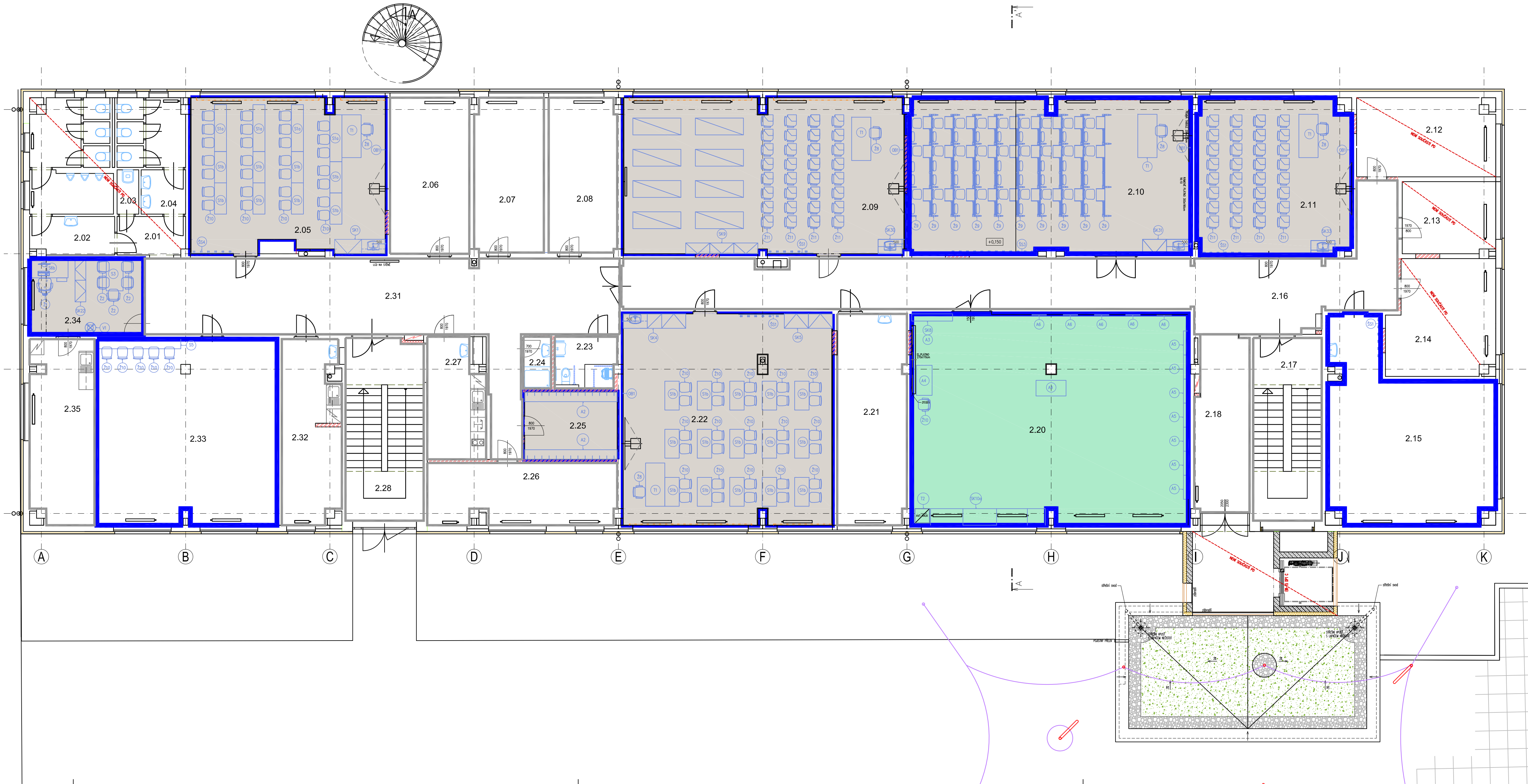

Legenda místností

Ozn.	Účel místnosti	Plocha [m²]	Podlaha	Strop
2.01	CHODBA	4.51	—	—
2.02	WC MUŽI	20.94	—	—
2.03	ÚKLIDOVÁ KOMORA	1.66	—	—
2.04	WC ŽENY	11.62	—	—
2.05	UČEBNA	50.88	PVC	PODHLÉD 600/600 MM
2.06	PRACOVNA	21.52	PVC	PODHLÉD 600/600 MM
2.07	PRACOVNA	18.66	PVC	PODHLÉD 600/600 MM
2.08	PRACOVNA	18.38	PVC	PODHLÉD 600/600 MM
2.09	UČEBNA	75.59	PVC	PODHLÉD 600/600 MM
2.10	UČEBNA	75.41	PVC	PODHLÉD 600/600 MM
2.11	UČEBNA	41.32	PVC	PODHLÉD 600/600 MM
2.12	PRACOVNA	18.57	—	—
2.13	PRACOVNA	11.53	—	—
2.14	PRACOVNA	20.62	—	—
2.15	UČEBNA	46.50	PVC	—
2.16	CHODBA	78.91	KER. DL.	PODHLÉD Š. LAMEL 300 MM, SDK
2.17	SCHODIŠTĚ	21.66	KER. DL.	—
2.18	CHODBA	18.14	KER. DL.	PODHLÉD Š. LAMEL 300 MM, SDK
2.19	NEOBSAŽENO	—	—	—
2.20	TELOCVIČNA	100.98	PVC	PODHLÉD 600/600 MM
2.21	SKLAD	25.47	PVC	PODHLÉD 600/600 MM
2.22	UČEBNA	76.30	PVC	PODHLÉD 600/600 MM
2.23	WC, SPRCHA BEZBARIÉROVÉ	5.44	KER. DL.	SDK GREEN
2.24	SPRCHA	2.47	KER. DL.	SDK GREEN
2.25	ŠATNA	10.78	PVC	PODHLÉD 600/600 MM
2.26	PRACOVNA	19.8	PVC	PODHLÉD 600/600 MM
2.27	KUCHYŇKA	11.4	PVC	PODHLÉD 600/600 MM
2.28	SCHODIŠTĚ	24.70	KER. DL.	—
2.29	NEOBSAŽENO	—	—	—
2.30	NEOBSAŽENO	—	—	—
2.31	CHODBA	69.09	KER. DL.	PODHLÉD Š. LAMEL 300 MM, SDK
2.32	MÍSTNOST UKLÍZEČEK	18.10	PVC	PODHLÉD 600/600 MM
2.33	UČEBNA	57.80	—	—
2.34	SEMINÁRNÍ MÍSTNOST	14.93	PVC	PODHLÉD 600/600 MM
2.35	PRACOVNA	20.25	PVC	PODHLÉD 600/600 MM
		1059.94		

LEGENDA PODLAH:

		PVC – ODSTÍN BALI
		VELKOFORMÁTOVÁ DLAŽBA – 750x750 MM
		KAUČUK

MODERNIZACE BUDOV FTK UP  
V OLOMOUCI – NEŘEDÍN

INTERIÉR

Investor UPOL FTK Lokalita Olomouc, Tr.Mřru

Díleč část—profese

INTERIÉR

Výkres PŮDORYS 2.NP

NÁBYTEK

Měřítko 1:100 Datum ČERVEN 2020

Zpracoval Ing.arch.Nesvadbová Kontroloval Ing.arch. J.Pálka

Číslo akce Výkres číslo Revize

1156 01.1 02



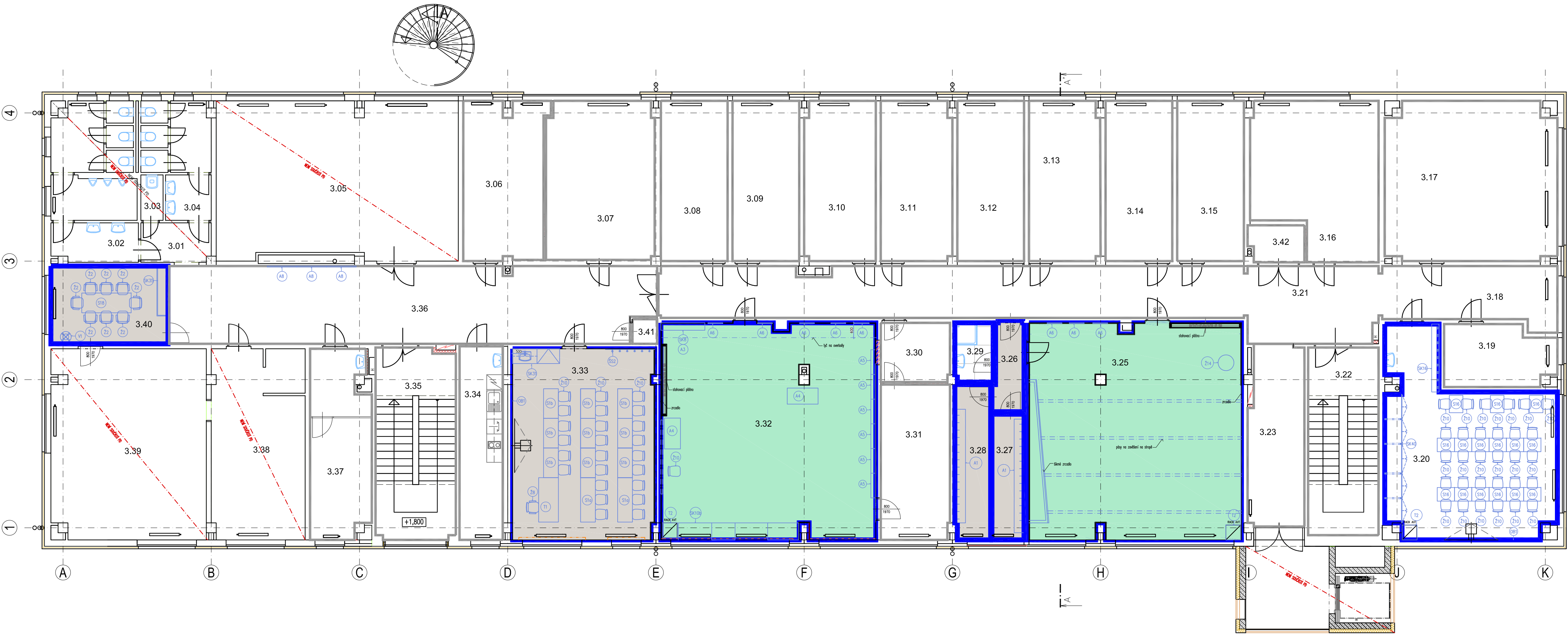

Legenda místností				
Ozn.	Účel místnosti	Plocha [m²]	Podlaha	Strop
3.01	CHODBA	4.66	—	—
3.02	WC MUŽI	20.94	—	—
3.03	ÚKLIDOVÁ KOMORA	1.66	—	—
3.04	WC ŽENY	11.62	—	—
3.05	ZASEDACÍ MÍSTNOST	61.79	—	—
3.06	PRACOVNA	20.95	KOBEREC	PODHLÉD 600/600 MM
3.07	PRACOVNA	28.15	PVC	PODHLÉD 600/600 MM
3.08	PRACOVNA	17.62	PVC	PODHLÉD 600/600 MM
3.09	PRACOVNA	17.62	PVC	PODHLÉD 600/600 MM
3.10	PRACOVNA	18.74	PVC	PODHLÉD 600/600 MM
3.11	PRACOVNA	18.74	PVC	PODHLÉD 600/600 MM
3.12	PRACOVNA	17.62	PVC	PODHLÉD 600/600 MM
3.13	PRACOVNA	18.74	PVC	PODHLÉD 600/600 MM
3.14	PRACOVNA	17.62	PVC	PODHLÉD 600/600 MM
3.15	PRACOVNA	17.62	PVC	PODHLÉD 600/600 MM
3.16	ODDĚLENÍ PRO STUDIUM	30.00	PVC	PODHLÉD 600/600 MM
3.17	ODDĚLENÍ PRO STUDIUM	44.23	PVC	PODHLÉD 600/600 MM
3.18	CHODBA	15.90	KER. DL.	PODHLÉD Š. LAMEL 300 MM, SDK
3.19	PRACOVNA	10.69	PVC	PODHLÉD 600/600 MM
3.20	UČEBNA	46.50	KOBEREC	—
3.21	CHODBA	66.28	KER. DL.	PODHLÉD Š. LAMEL 300 MM, SDK
3.22	SCHODIŠTĚ	21.66	KER. DL.	—
3.23	CHODBA	18.14	KER. DL.	PODHLÉD Š. LAMEL 300 MM, SDK
3.24	NEOBSAZENO	—	—	—
3.25	TELOCVIČNA	75.13	KAUČUK	PODHLÉD 600/600 MM
3.26	CHODBA	4.50	PVC	SDK
3.27	ŠATNA	6.42	PVC	SDK
3.28	ŠATNA	8.91	PVC	SDK
3.29	SPRCHA	3.69	KER. DL.	SDK GREEN
3.30	COPY	6.79	PVC	SDK
3.31	SKLAD	24.60	PVC	PODHLÉD 600/600 MM
3.32	TELOCVIČNA	76.07	PVC	PODHLÉD 600/600 MM
3.33	UČEBNA	44.44	PVC	PODHLÉD 600/600 MM
3.34	KUCHYNKA	13.72	PVC	PODHLÉD 600/600 MM
3.35	SCHODIŠTĚ	24.70	KER. DL.	—
3.36	CHODBA	61.00	KER. DL.	PODHLÉD Š. LAMEL 300 MM, SDK
3.37	POKLADNA	18.15	PVC	PODHLÉD 600/600 MM
3.38	SEKRETARIÁT DĚKANA	29.05	—	—
3.39	PRACOVNA DĚKANA	48.03	—	—
3.40	SEMINÁRNÍ MÍSTNOST	14.93	PVC	PODHLÉD 600/600 MM
3.41	CENTRÁLA NOUZ. OSV.	1.00	PVC	—
3.42	SERVER	3.28	PVC	—
		1017.15		

LEGENDA PODLAH:

PVC – OOSTIN BALI

VELKOFORMÁTOVÁ DLAŽBA – 750x750 MM

KAUČUK

REVIZE	KDO	KDY	REV.

Projektant

Zodpovědný projektant profese

Generální projektant



Zodpovědný projektant

ING. ARCH. JOSEF PÁLKA

Akce

MODERNIZACE BUDOV FTK UP  
V OLOMOUCI – NEŘEDÍN

INTERIÉR

Investor

UPOL FTK

Lokalita

Olomouc, Tr.Míru

Dřít část–profese

INTERIÉR

Výkres

Půdorys 3.NP

Nábytek

Měřítko

Datum

ČERVEN 2020

Zpracoval Ing.arch.Nesvadbová

Kontroloval Ing.arch. J.Pálka

Číslo akce

Výkres číslo

Revize

1156

01.2

02

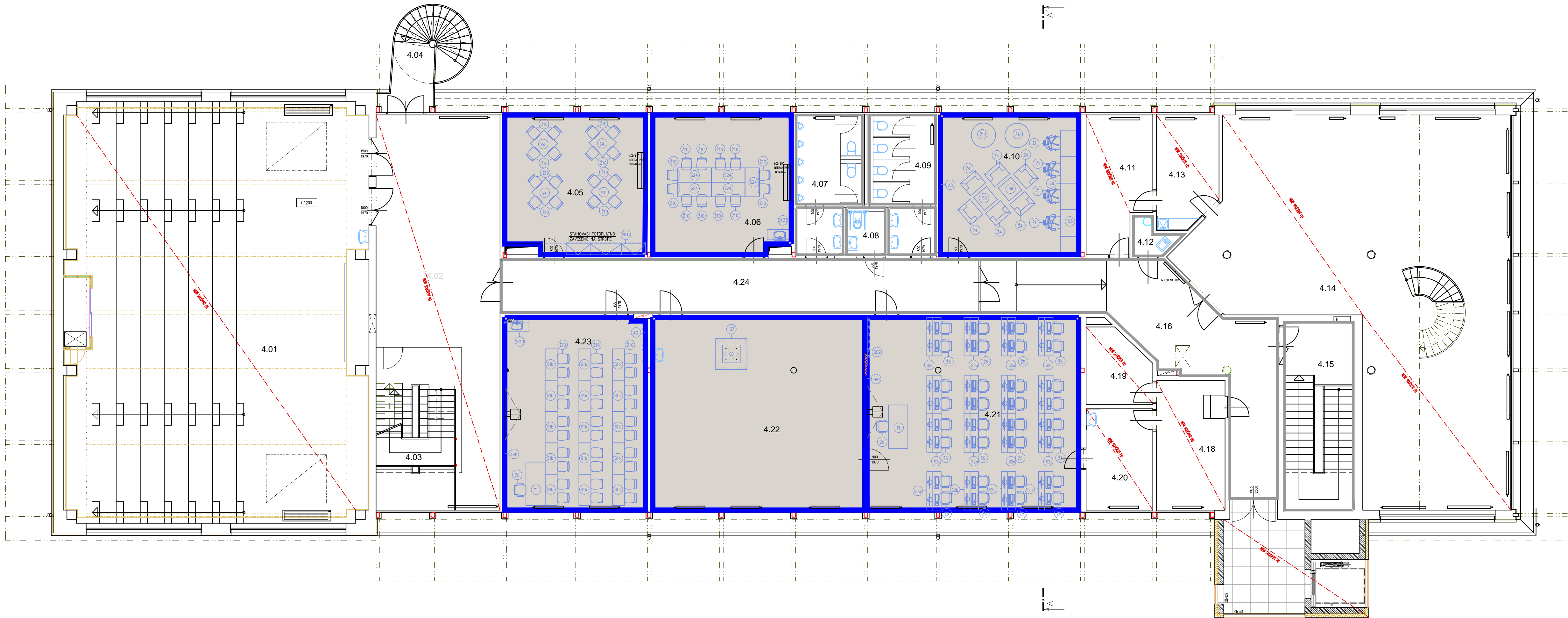

Legenda místností				
Ozn.	Účel místnosti	Plocha [m²]	Podlaha	Strop
4.01	AULA	220.16	PVC	SDK PODHLED, AKUSTICKÝ PODHLED
4.02	AULA – RESPIRIUM	62.29	KER. DL.	ZAVĚŠENÉ AKUSTICKÉ DÍLCE
4.03	SCHODIŠTĚ	16.25	KER. DL.	–
4.04	VENKOVNÍ SCHODIŠTĚ	10.71	–	–
4.05	SEMINÁRNÍ MÍSTNOST	33.35	PVC	PODHLED 600/600 MM
4.06	UČEBNA	33.21	PVC	PODHLED 600/600 MM
4.07	WC MUŽI	14.35	KER. DL.	SDK GREEN
4.08	WC ŽENY	3.12	KER. DL.	SDK GREEN
4.09	WC ŽENY	14.23	KER. DL.	SDK GREEN
4.10	STUĐOVNA	33.67	PVC	PODHLED 600/600 MM
4.11	PRACOVNA	14.63	PVC	PODHLED 600/600 MM
4.12	ÚKLIDOVÁ KOMORA	2.09	KER. DL.	SDK GREEN
4.13	PRACOVNA	11.73	PVC	PODHLED 600/600 MM
4.14	KNIHOVNA	154.83	PVC	PODHLED 600/600 MM
4.15	SCHODIŠTĚ	22.55	KER. DL.	–
4.16	CHODBA	46.43	KER. DL.	PODHLED Š. LAMEL 300 MM, SDK
4.17	NEOBSAZENO	–	–	–
4.18	PRACOVNA	15.32	–	–
4.19	SERVER	7,75	–	–
4.20	PRACOVNA	11.72	–	–
4.21	UČEBNA	70.40	PVC	PODHLED 600/600 MM
4.22	UČEBNA	70.40	PVC	PODHLED 600/600 MM
4.23	UČEBNA	47.13	PVC	PODHLED 600/600 MM
4.24	CHODBA	43,67	KER. DL.	PODHLED Š. LAMEL 300 MM
		964.40		

LEGENDA PODLAH:

PVC – ODSTÍN BALI

VELKOFORMÁTOVÁ DLAŽBA – 750x750 MM

REVIZE

KDO

KDY

REV.

Projektant

Zodpovědný projektant profese

Generální projektant

ING. ARCH. JOSEF PÁLKA

HEXAPLAN INTERNATIONAL

Akce

MODERNIZACE BUDOV FTK UP  
V OLOMOUCI – NEŘEDÍN

INTERIÉR

InvestorUPOL FTKLokalitaOlomouc, Tr.Míru

Díleč část–profese

INTERIÉR

Výkres

PŮDORYS 4.NP  
NÁBYTEK

Měřítko1:100DatumČERVEN 2020

ZpracovalIng.arch.NesvadbováKontrolovalIng.arch. J.Pálka

Číslo akce1156Výkres číslo01.3Revize01





POHLED A

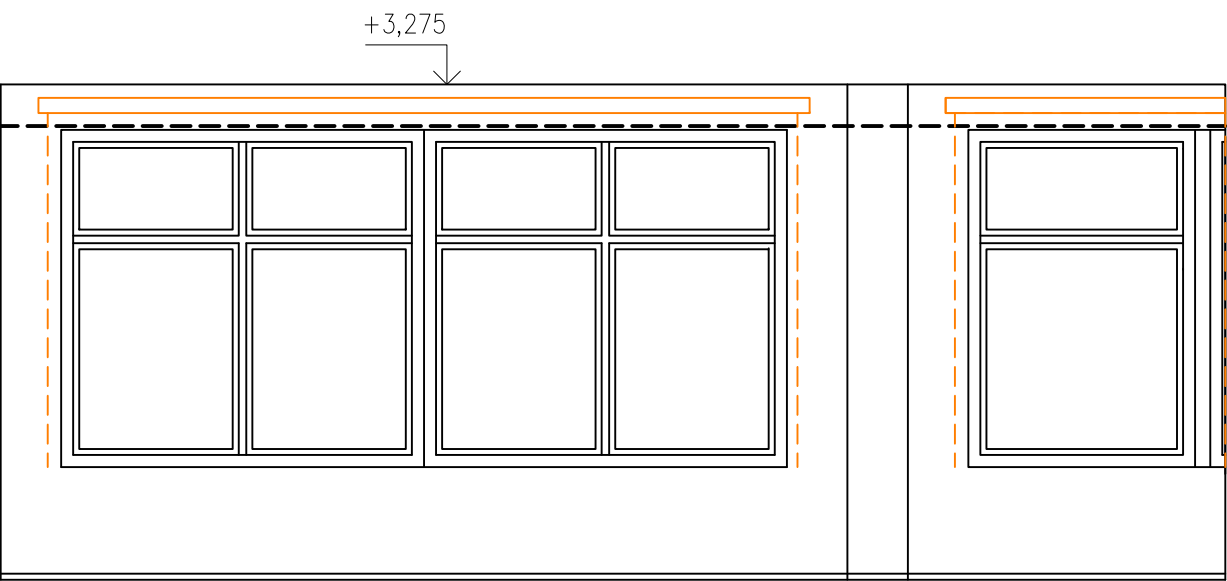

2.05 – UČEBNA

- S1a – LAVICE
- S1b – LAVICE
- Ž10 – STUDENTSKÁ ŽIDLE
- Ž8 – ŽIDLE KANCELÁŘSKÁ
- OTOČNÁ UČITELSKÁ
- T1 – PC STŮL SE ZÁSUVKOU – KATEDRA
- ŠS4 – ŠATNOVÁ STĚNA
- SK1 – SKŘÍŇOVÁ SESTAVA
- OB1 – OBKLAD STĚNY MDF DESKA – LAMINO BÍLÉ HLUBOKÝ MAT, 2000/2700 mm, PODKLAD VHODNÝ PRO PROMÍTÁNÍ

AKUSTICKÝ PODHLED, PODLAHY (STAVEBNÍ ČÁST)  
SVÍTIDLA (ELEKTRO ČÁST)

POHLED C

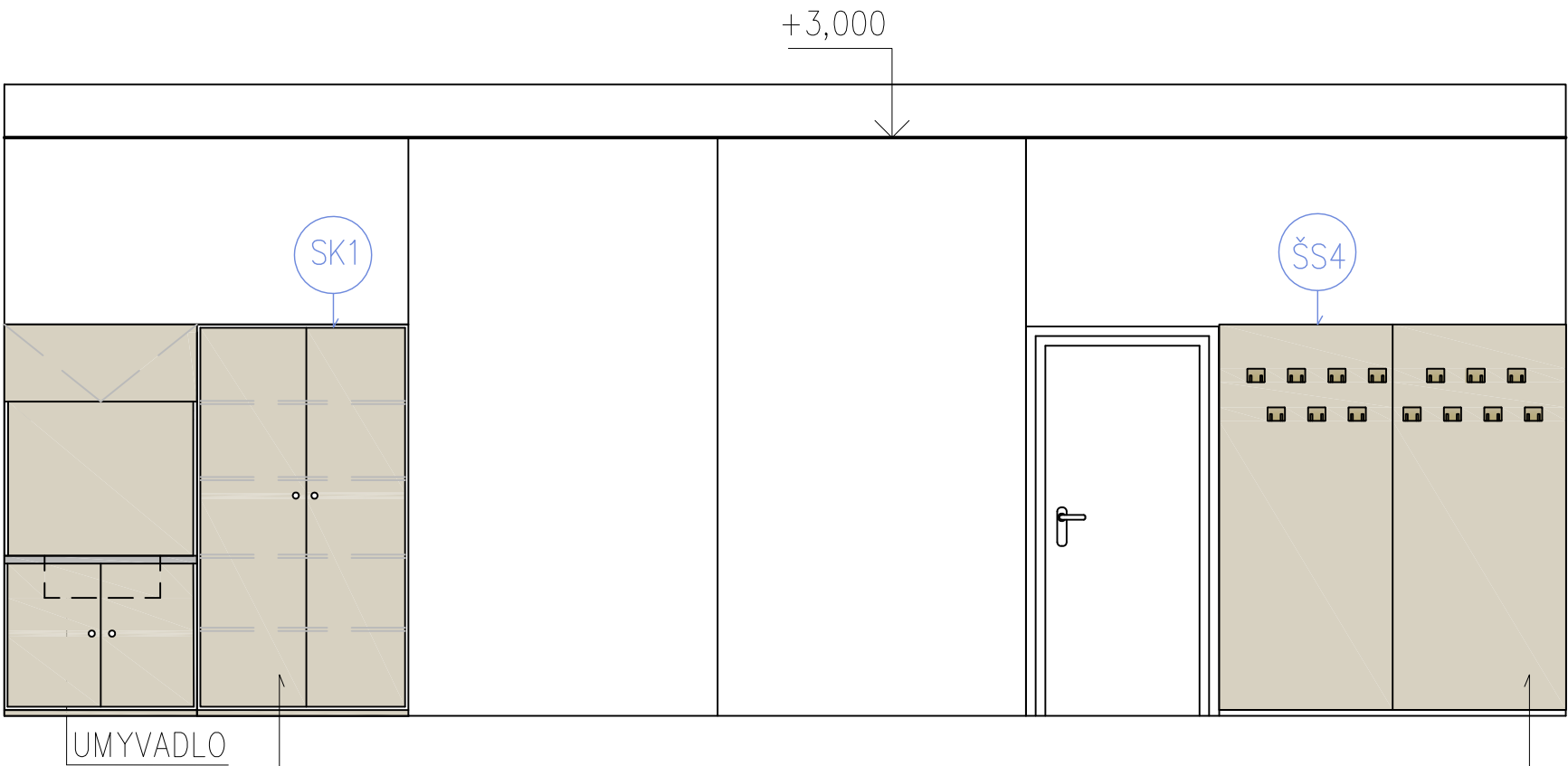

BARVA PŘÍRODNÍ, VERTIKÁLNĚ SKLÁDANÁ  
STŘEDNĚ VÝRAZNÁ KRESBA DŘEVA SVĚTLÁ  
S ŠEDOHNĚDÝM NÁDECHEM

BARVA PŘÍRODNÍ, VERTIKÁLNĚ SKLÁDANÁ  
STŘEDNĚ VÝRAZNÁ KRESBA DŘEVA SVĚTLÁ  
S ŠEDOHNĚDÝM NÁDECHEM

POZNÁMKA:  
Před realizací nábytku nutno výrobcem ověřit navržené dimenze  
konstrukčních prvků s ohledem na realizaci stavby a funkci.

Veškeré rozměry je nutno ověřit na stavbě.

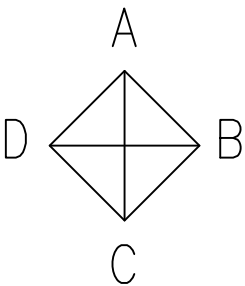

REVIZE	KDO	KDY	REV.

Projektant

Zodpovědný projektant profese

Generální projektant

**HEXAPLAN**  
INTERNATIONAL

Zodpovědný projektant ING. ARCH. JOSEF PÁLKA

Akce

MODERNIZACE BUDOV FTK UP  
V OLOMOUCI – NEŘEDÍN

INTERIÉR

Investor UPOL FTK Lokalita Olomouc, Tř.Míru

Díleč část–profese

INTERIÉR

Výkres M.Č. 2.05  
POHLED A,C

Měřítko 1:50 Datum ČERVEN 2020

Zpracoval Ing.arch.Nesvadbovš Kontroloval Ing.arch. J.Pálka

Číslo akce	Výkres číslo	Revize
1156	02.02	02

POHLED B

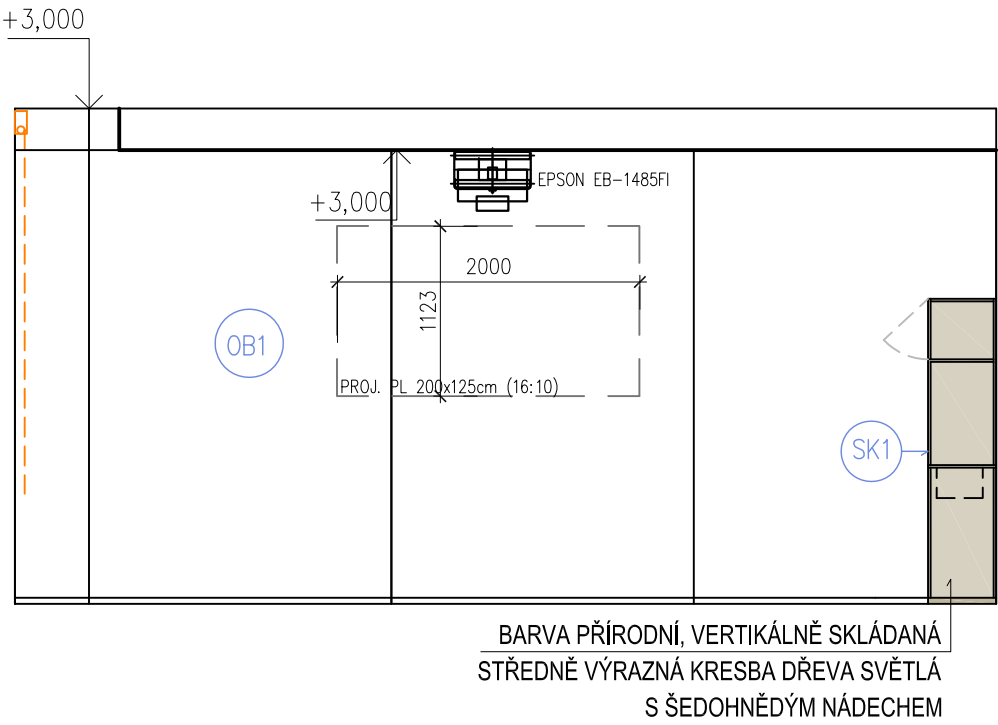

POHLED D

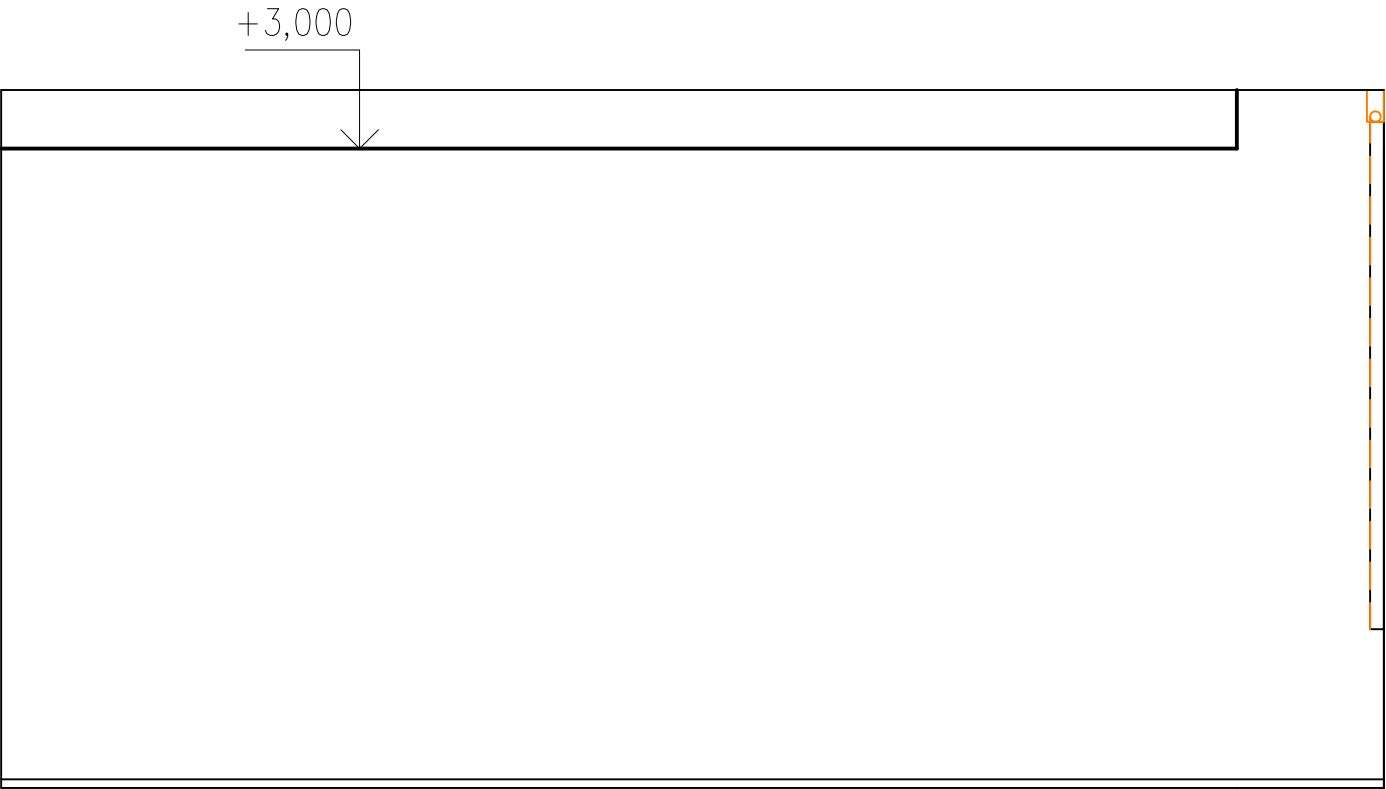

2.05 – UČEBNA

- S1a – LAVICE
- S1b – LAVICE
- Ž10 – STUDENTSKÁ ŽIDLE
- Ž8 – ŽIDLE KANCELÁŘSKÁ
- OTOČNÁ UČITELSKÁ
- T1 – PC STŮL SE ZÁSUVKOU – KATEDRA
- ŠS4 – ŠATNOVÁ STĚNA
- SK1 – SKŘÍŇOVÁ SESTAVA
- OB1 – OBKLAD STĚNY MDF DESKA – LAMINO BÍLÉ HLUBOKÝ MAT, 2000/2700 mm, PODKLAD VHODNÝ PRO PROMÍTÁNÍ

AKUSTICKÝ PODHLED, PODLAHY (STAVEBNÍ ČÁST)  
SVÍTIDLA (ELEKTRO ČÁST)

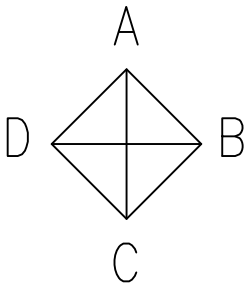

REVIZE	KDO	KDY	REV.

Projektant

Zodpovědný projektant profese

Generální projektant



Zodpovědný projektant ING. ARCH. JOSEF PÁLKA

Akce

MODERNIZACE BUDOV FTK UP  
V OLOMOUCI – NEŘEDÍN

INTERIÉR

Investor UPOL FTK Lokalita Olomouc, Tr.Míru

Dílčí část–profese

INTERIÉR

Výkres

M.Č. 2.05  
POHLED B,D

Měřítko	1:50	Datum	ČERVEN 2020
Zpracoval	Ing.arch.Nesvadbová	Kontroloval	Ing.arch. J.Pálka
Číslo akce	1156	Výkres číslo	02.03
		Revize	02

POZNÁMKA:  
Před realizací nábytku nutno výrobcem ověřit navržené dimenze konstrukčních prvků s ohledem na realizaci stavby a funkci.

Veškeré rozměry je nutno ověřit na stavbě.

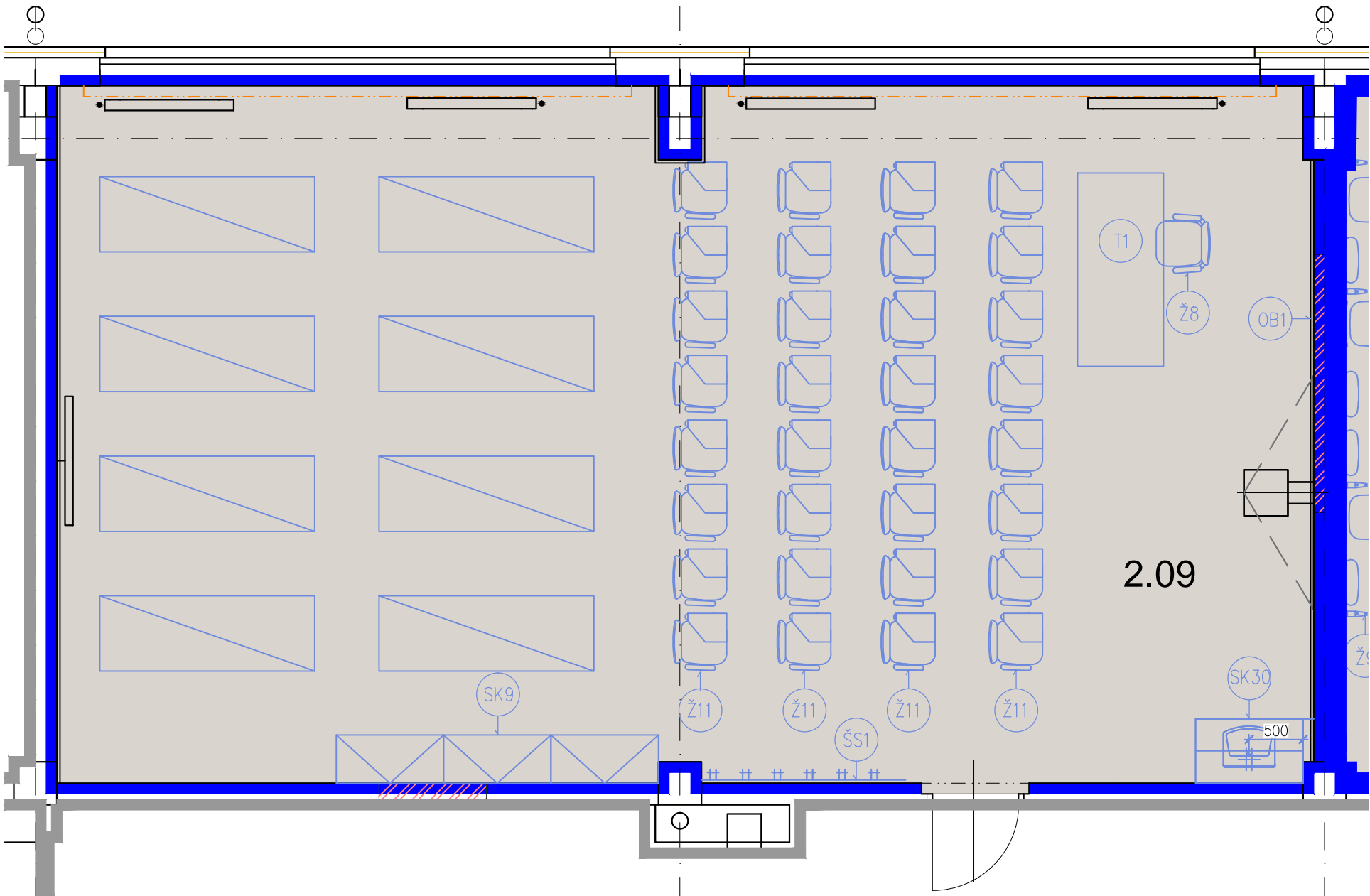

POZNÁMKA:  
Před realizací nábytku nutno výrobcem ověřit navržené dimenze  
konstrukčních prvků s ohledem na realizaci stavby a funkci.

Veškeré rozměry je nutno ověřit na stavbě.

2.09 UČEBNA

- Ž11 – ŽIDLE SE SKLÁPĚCÍM STOLKEM
- L1 – TERAPEUTICKÉ LEHÁTKO
- Ž8 – ŽIDLE KANCELÁŘSKÁ, OTOČNÁ UČITELSKÁ
- T1 – PC STŮL SE ZÁSUVKOU – KATEDRA
- ŠS1 – ŠATNOVÁ STĚNA
- SK9 – SKŘÍŇOVÁ SESTAVA
- SK30 – SKŘÍŇOVÁ SESTAVA S UMYVADLEM
- OB1 – OBKLAD STĚNY MDF DESKA – LAMINO BÍLÉ HLUBOKÝ MAT, 2000/2700 mm, PODKLAD VHODNÝ PRO PROMÍTÁNÍ

AKUSTICKÝ PODHLED, PODLAHY (STAVEBNÍ ČÁST)  
SVÍTIDLA (ELEKTRO ČÁST)

REVIZE	KDO	KDY	REV.
Projektant			
Zodpovědný projektant profese			
Generální projektant			
<div><div><div></div><div></div><div></div><div></div><div></div><div></div></div><div>HEXAPLAN INTERNATIONAL</div></div>			
Zodpovědný projektant		ING. ARCH. JOSEF PÁLKA	
Akce			
MODERNIZACE BUDOV FTK UP V OLOMOUCI – NEŘEDÍN			
INTERIÉR			
Investor UPOL FTK		Lokalita Olomouc, Tř.Míru	
Díleč část–profese			
INTERIÉR			
Výkres		M.Č. 2.09 NÁBYTEK	
Měřítko	1:50	Datum	ČERVEN 2020
Zpracoval Ing.arch.Nesvadbová		Kontroloval Ing.arch. J.Pálka	
Číslo akce		Výkres číslo	
1156		02.04	
		Revize	
		01	

POHLED A

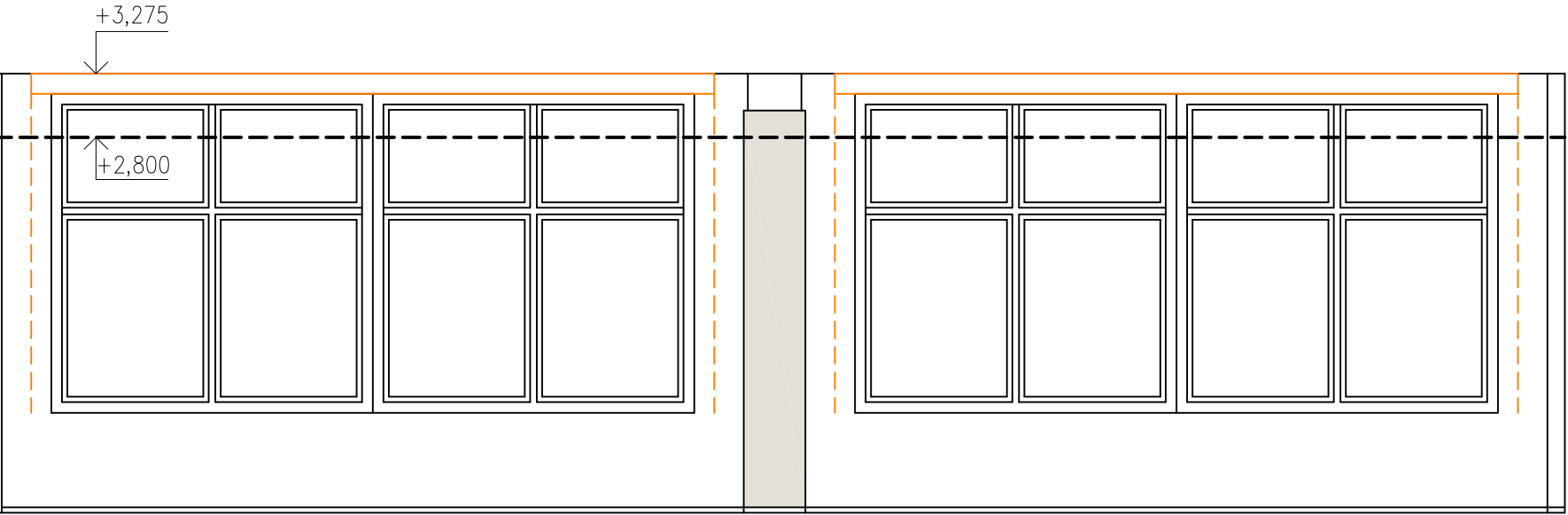

POHLED C

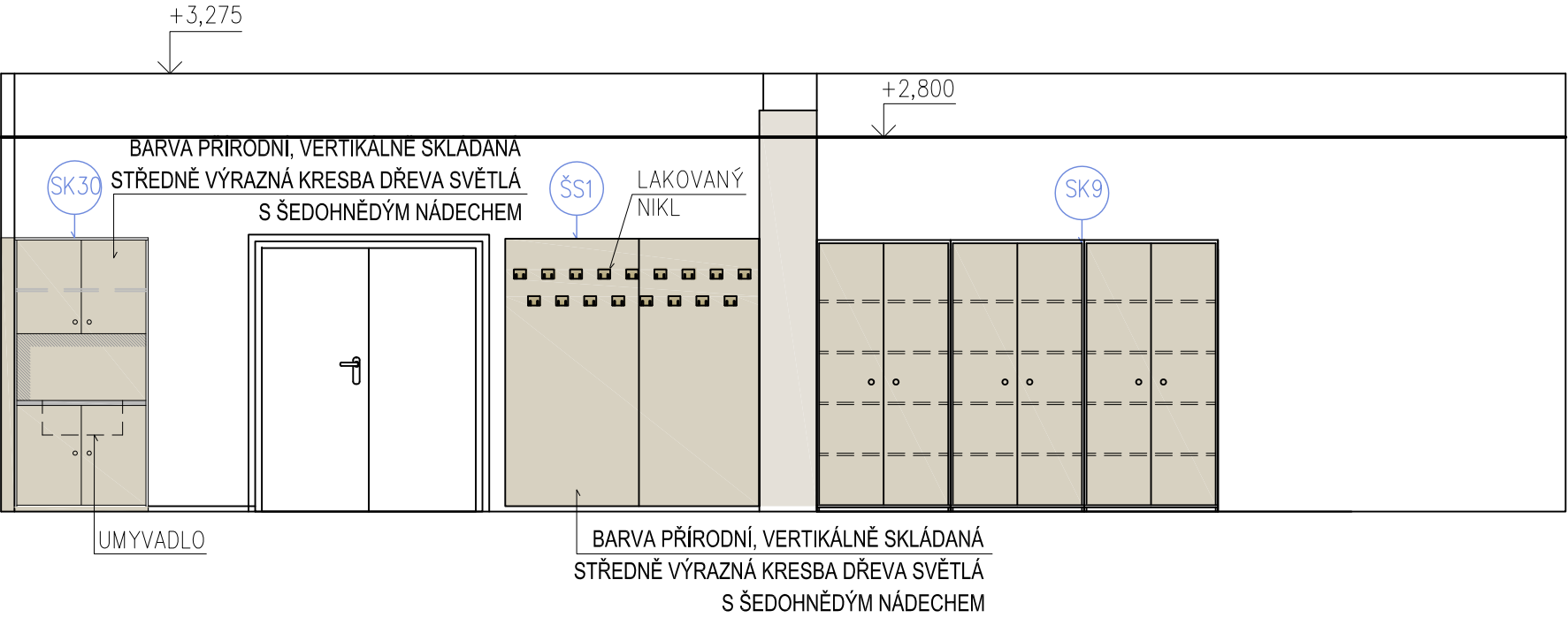

2.09 UČEBNA

- Ž11 – ŽIDLE SE SKLÁPĚCÍM STOLKEM  
L1 – TERAPEUTICKÉ LEHÁTKO  
Ž8 – ŽIDLE KANCELÁŘSKÁ, OTOČNÁ UČITELSKÁ  
T1 – PC STŮL SE ZÁSUVKOU – KATEDRA  
ŠS1 – ŠATNOVÁ STĚNA  
SK9 – SKŘÍŇOVÁ SESTAVA  
SK30 – SKŘÍŇOVÁ SESTAVA S UMYVADLEM  
OB1 – OBKLAD STĚNY MDF DESKA – LAMINO BÍLÉ HLUBOKÝ MAT, 2000/2700 mm, PODKLAD VHODNÝ PRO PROMÍTÁNÍ

AKUSTICKÝ PODHLED, PODLAHY (STAVEBNÍ ČÁST)  
SVÍTIDLA (ELEKTRO ČÁST)

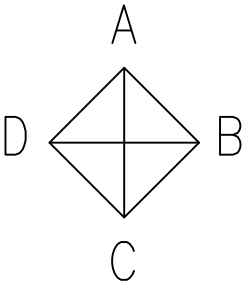

REVIZE	KDO	KDY	REV.

Projektant

Zodpovědný projektant profese

Generální projektant

**HEXAPLAN**  
**INTERNATIONAL**

Zodpovědný projektant ING. ARCH. JOSEF PÁLKA

Akce

MODERNIZACE BUDOV FTK UP  
V OLOMOUCI – NEŘEDÍN

INTERIÉR

Investor UPOL FTK Lokalita Olomouc, Tr.Míru

Dílní část–profese

INTERIÉR

Výkres M.Č. 2.09

POHLED A,C

Měřítko 1:50 Datum ČERVEN 2020

Zpracoval Ing.arch.Nesvadbová Kontroloval Ing.arch. J.Pálka

Číslo akce Výkres číslo Revize

1156 02.05 02

POZNÁMKA:  
Před realizací nábytku nutno výrobcem ověřit navržené dimenze konstrukčních prvků s ohledem na realizaci stavby a funkci.

Veškeré rozměry je nutno ověřit na stavbě.



POHLED B

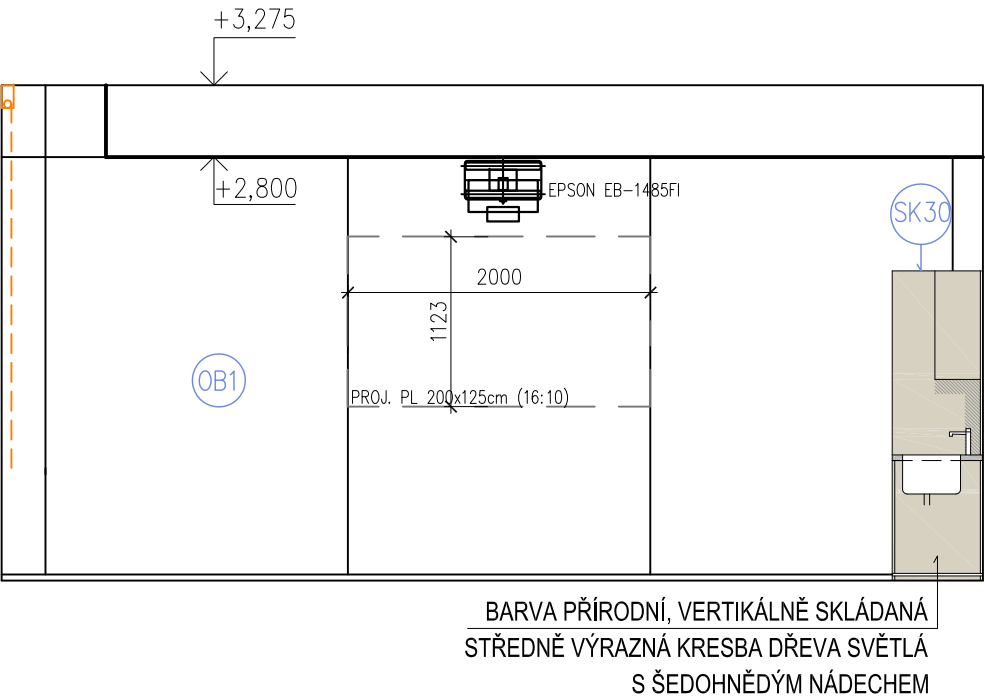

POHLED D

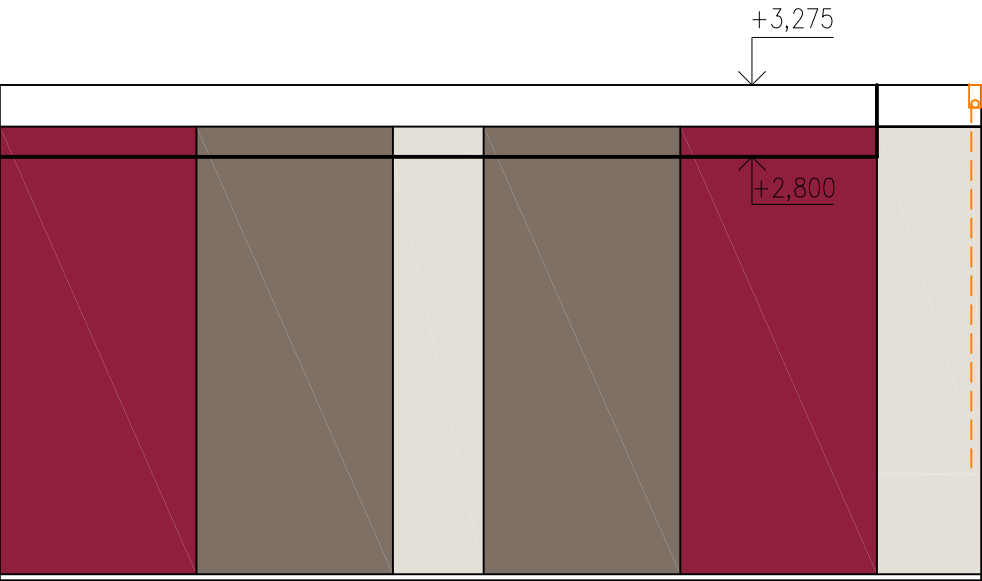

POZNÁMKA:  
Před realizací nábytku nutno výrobcem ověřit navržené dimenze konstrukčních prvků s ohledem na realizaci stavby a funkci.

Veškeré rozměry je nutno ověřit na stavbě.

2.09 UČEBNA

- Ž11 – ŽIDLE SE SKLÁPĚCÍM STOLKEM
- L1 – TERAPEUTICKÉ LEHÁTKO
- Ž8 – ŽIDLE KANCELÁŘSKÁ, OTOČNÁ UČITELSKÁ
- T1 – PC STŮL SE ZÁSUVKOU – KATEDRA
- ŠS1 – ŠATNOVÁ STĚNA
- SK9 – SKŘÍŇOVÁ SESTAVA
- SK30 – SKŘÍŇOVÁ SESTAVA S UMYVADLEM
- OB1 – OBKLAD STĚNY MDF DESKA – LAMINO BÍLÉ HLUBOKÝ MAT, 2000/2700 mm, PODKLAD VHODNÝ PRO PROMÍTÁNÍ

AKUSTICKÝ PODHLED, PODLAHY (STAVEBNÍ ČÁST)  
SVÍTIDLA (ELEKTRO ČÁST)

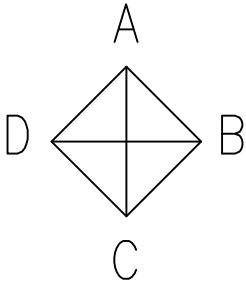

REVIZE	KDO	KDY	REV.

Projektant

Zodpovědný projektant profese

Generální projektant

**HEXAPLAN**  
**INTERNATIONAL**

Zodpovědný projektant ING. ARCH. JOSEF PÁLKA

Akce

MODERNIZACE BUDOV FTK UP  
V OLOMOUCI – NEŘEDÍN

INTERIÉR

Investor UPOL FTK Lokalita Olomouc, Tř.Míru

Dílčí část–profese

INTERIÉR

Výkres M.Č. 2.09

Pohled B,D

Měřítko 1:50 Datum ČERVEN 2020

Zpracoval Ing.arch.Nesvadbová Kontroloval Ing.arch. J.Pálka

Číslo akce Výkres číslo Revize

1156 02.06 02

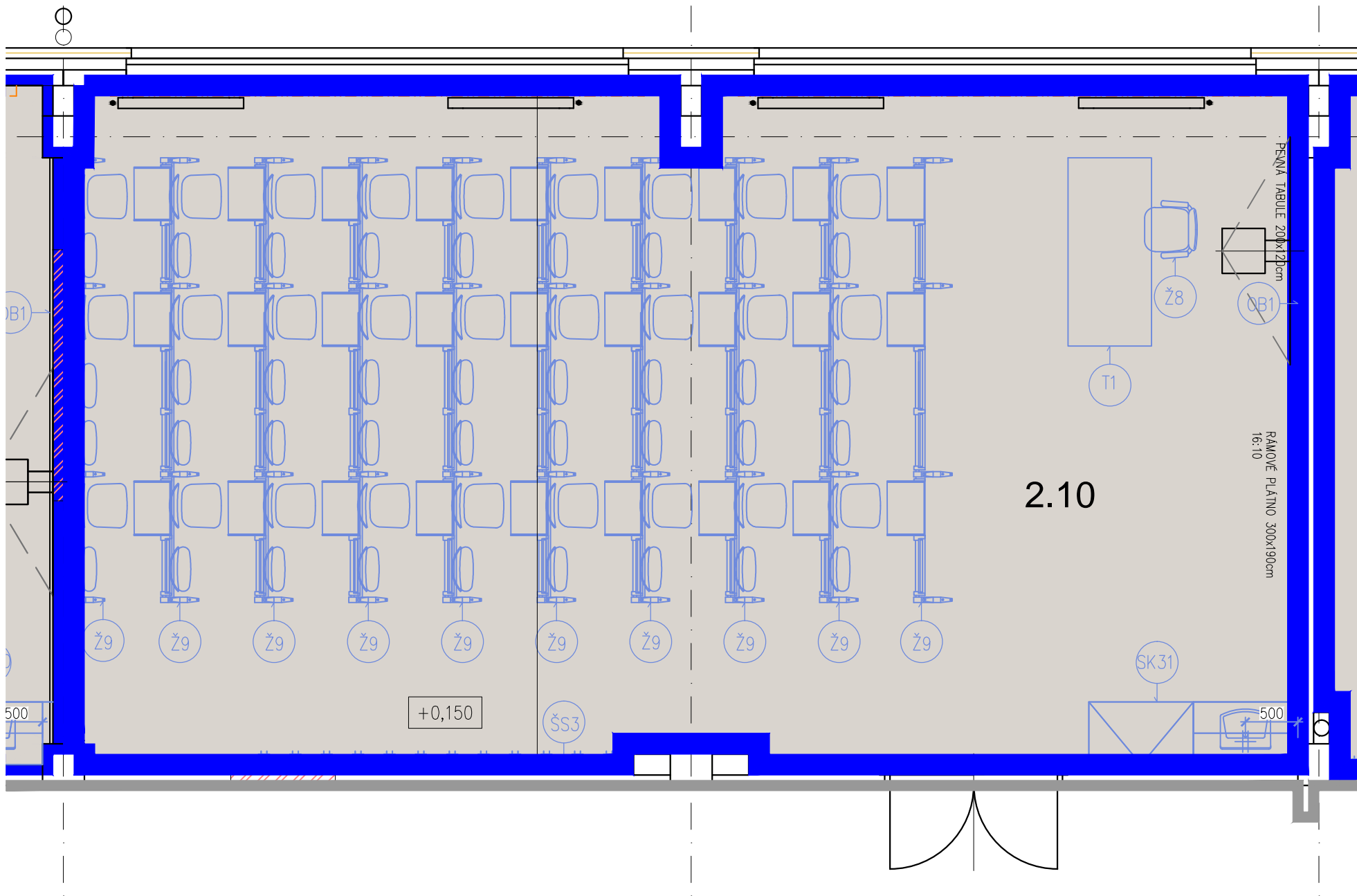

POZNÁMKA:  
Před realizací nábytku nutno výrobcem ověřit navržené dimenze konstrukčních prvků s ohledem na realizaci stavby a funkci.

Veškeré rozměry je nutno ověřit na stavbě.

## 2.10 – UČEBNA

- Ž9 – POSLUCHÁRENSKÉ SEZENÍ
- Ž8 – ŽIDLE KANCELÁŘSKÁ  
OTOČNÁ UČITELSKÁ
- T1 – PC STŮL SE ZÁSUVKOU – KATEDRA
- ŠS3 – ŠATNOVÁ STĚNA
- SK31 – SKŘÍŇOVÁ SESTAVA S UMYVADLEM
- OB1 – OBKLAD STĚNY MDF DESKA – LAMINO BÍLÉ HLUBOKÝ  
MAT, 2000/2700 mm, PODKLAD VHODNÝ PRO PROMÍTÁ

AKUSTICKÝ PODHLED, PODLAHY (STAVEBNÍ ČÁST)  
SVÍTIDLA (ELEKTRO ČÁST)

REVIZE	KDO	KDY	REV.
Projektant			
Zodpovědný projektant profese			
Generální projektant			
<div><div><div></div><div></div><div></div><div></div><div></div><div></div></div><div>HEXAPLAN INTERNATIONAL</div></div>			
Zodpovědný projektant		ING. ARCH. JOSEF PÁLKA	
Akce			
MODERNIZACE BUDOV FTK UP V OLOMOUCI – NEŘEDÍN			
INTERIÉR			
Investor	UPOL FTK	Lokalita	Olomouc, Tř.Míru
Dílčí část—profese			
INTERIÉR			
Výkres	M.Č. 2.10 Půdorys		
Měřítko	1:50	Datum	ČERVEN 2020
Zpracoval Ing.arch.Nesvadbová		Kontroloval	Ing.arch. J.Pálka
Číslo akce	Výkres číslo	Revize	
1156	02.7	01	

2.10 – UČEBNA

POHLED A

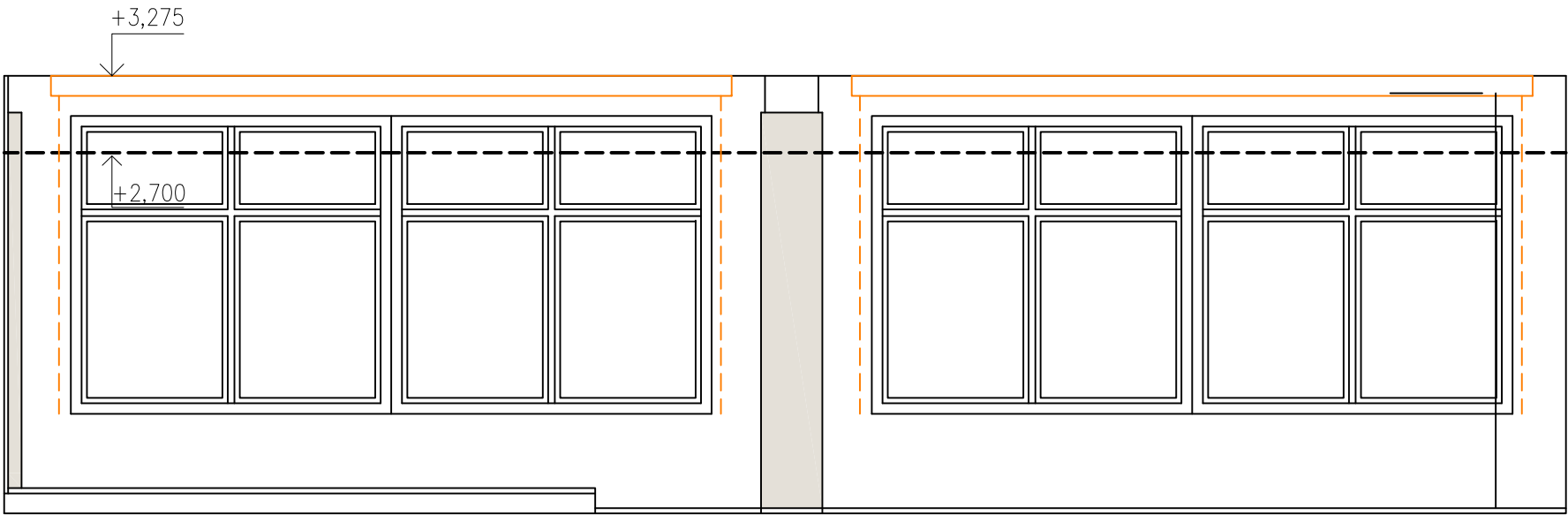

- Ž9 – POSLUCHÁRENSKÉ SEZENÍ
- Ž8 – ŽIDLE KANCELÁŘSKÁ  
OTOČNÁ UČITELSKÁ
- T1 – PC STŮL SE ZÁSUVKOU – KATEDRA
- ŠS3 – ŠATNOVÁ STĚNA
- SK31 – SKŘÍŇOVÁ SESTAVA S UMYVADLEM
- OB1 – OBKLAD STĚNY MDF DESKA – LAMINO BÍLÉ HLUBOKÝ  
MAT, 2000/2700 mm, PODKLAD VHODNÝ PRO PROM

AKUSTICKÝ PODHLED, PODLAHY (STAVEBNÍ ČÁST)  
SVÍTIDLA (ELEKTRO ČÁST)

POZNÁMKA:  
Před realizací nábytku nutno výrobcem ověřit navržené dimenze  
konstrukčních prvků s ohledem na realizaci stavby a funkci.

Veškeré rozměry je nutno ověřit na stavbě.

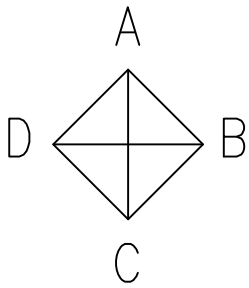

REVIZE	KDO	KDY	REV.

Projektant

Zodpovědný projektant profese

Generální projektant

**HEXAPLAN  
INTERNATIONAL**

Zodpovědný projektant ING. ARCH. JOSEF PÁLKA

Akce

MODERNIZACE BUDOV FTK UP  
V OLOMOUCI – NEŘEDÍN

INTERIÉR

Investor UPOL FTK Lokalita Olomouc, Tř.Míru

Dílčí část–profese

INTERIÉR

Výkres M.Č. 2.10

Pohled A,C

Měřítko 1:50 Datum ČERVEN 2020

Zpracoval Ing.arch.Nesvadbová Kontroloval Ing.arch. J.Pálka

Číslo akce Výkres číslo Revize

1156 02.08 02

POHLED C

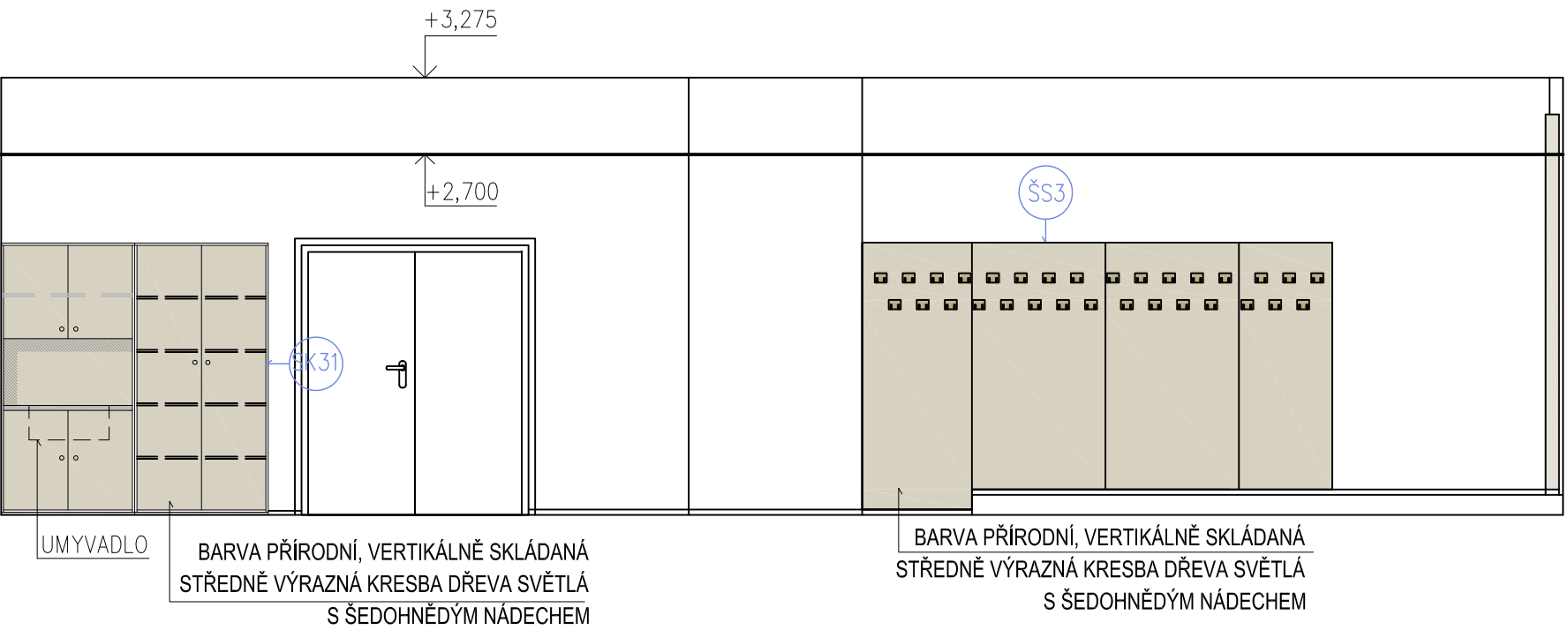

POHLED B

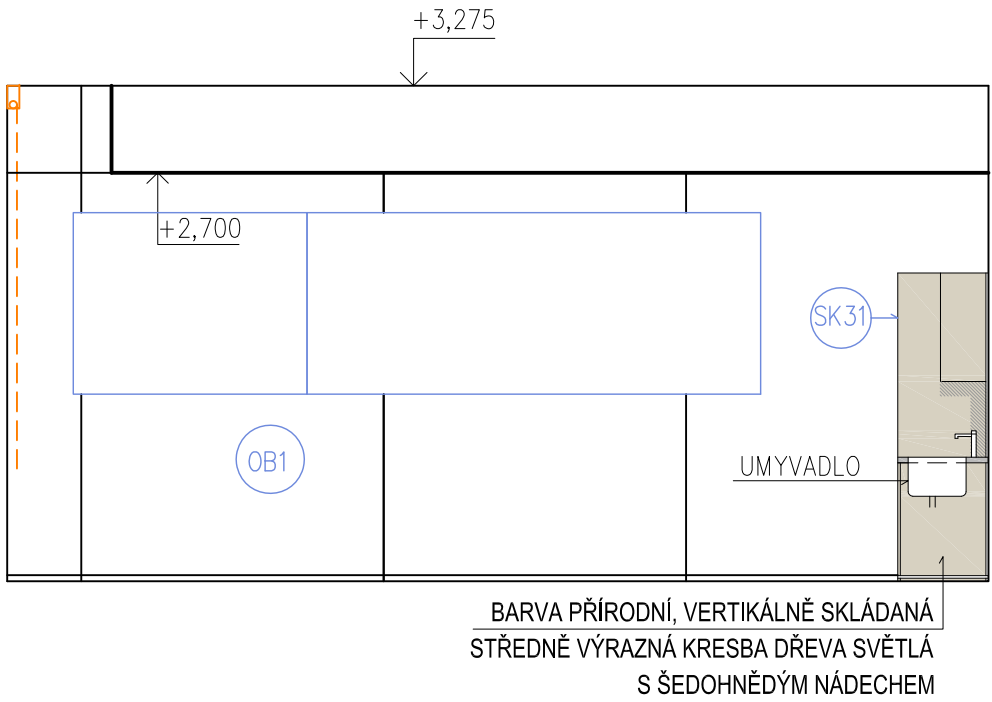

POHLED D

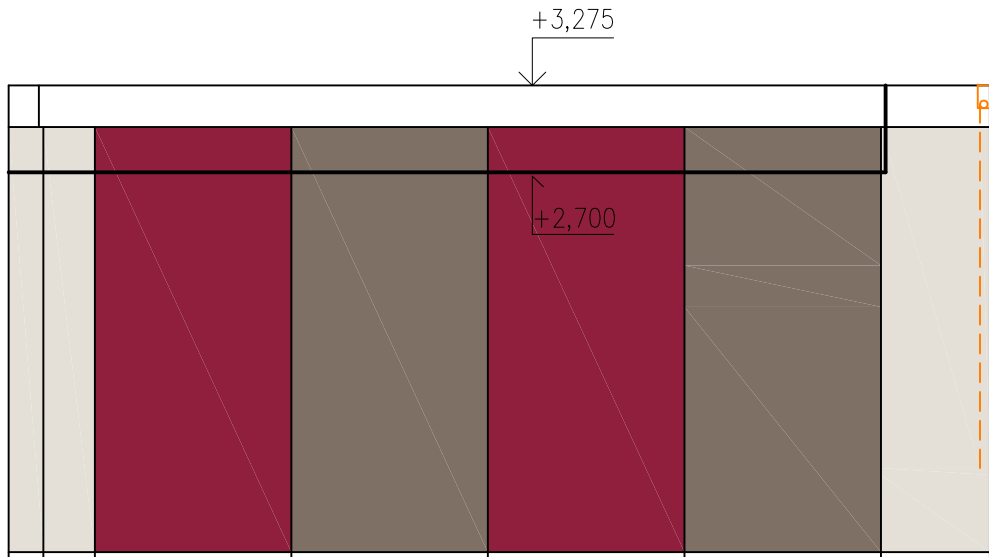

2.10 – UČEBNA

- Ž9 – POSLUCHÁRENSKÉ SEZENÍ
- Ž8 – ŽIDLE KANCELÁŘSKÁ  
OTOČNÁ UČITELSKÁ
- T1 – PC STŮL SE ZÁSUVKOU – KATEDRA
- ŠS3 – ŠATNOVÁ STĚNA
- SK31 – SKŘÍŇOVÁ SESTAVA S UMYVADLEM
- OB1 – OBKLAD STĚNY MDF DESKA – LAMINO BÍLÉ HLUBOKÝ  
MAT, 2000/2700 mm, PODKLAD VHODNÝ PRO PROMÍTÁNÍ

AKUSTICKÝ PODHLED, PODLAHY (STAVEBNÍ ČÁST)  
SVÍTIDLA (ELEKTRO ČÁST)

POZNÁMKA:  
Před realizací nábytku nutno výrobcem ověřit navržené dimenze konstrukčních prvků s ohledem na realizaci stavby a funkci.

Veškeré rozměry je nutno ověřit na stavbě.

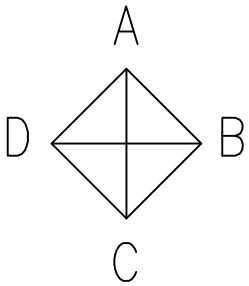

REVIZE	KDO	KDY	REV.

Projektant

Zodpovědný projektant profese

Generální projektant

**HEXAPLAN**  
**INTERNATIONAL**

Zodpovědný projektant ING. ARCH. JOSEF PÁLKA

Akce

MODERNIZACE BUDOV FTK UP  
V OLOMOUCI – NEŘEDÍN

INTERIÉR

Investor UPOL FTK Lokalita Olomouc, Tř.Míru

Dílčí část–profese

INTERIÉR

Výkres M.Č. 2.10

Pohled B,D

Měřítko 1:50 Datum ČERVEN 2020

Zpracoval Ing.arch.Nesvadbová Kontroloval Ing.arch. J.Pálka

Číslo akce	Výkres číslo	Revize
1156	02.09	02

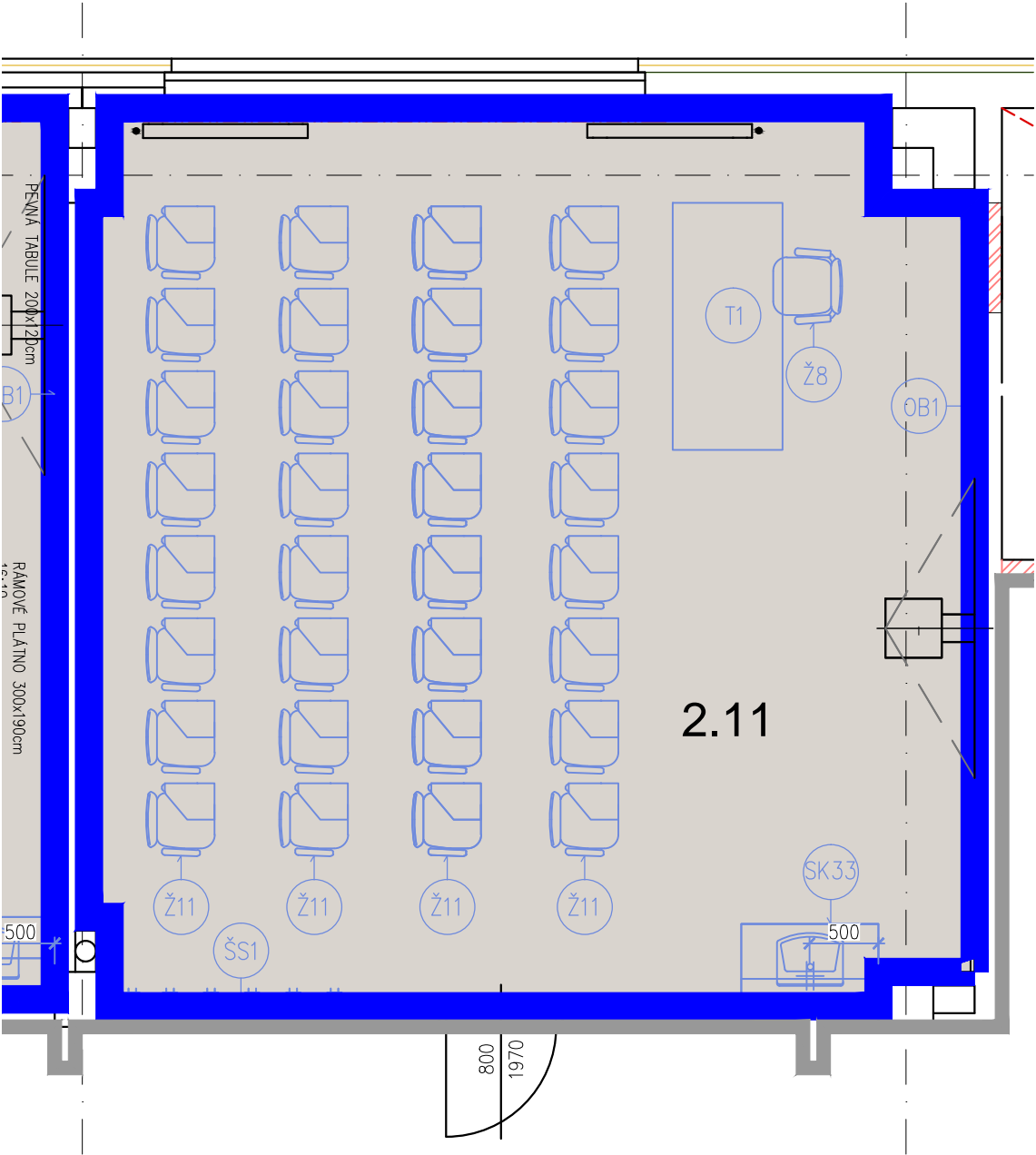

2.11 UČEBNA

- Ž11 – ŽIDLE SE SKLÁPĚCÍM STOLKEM
- Ž8 – ŽIDLE KANCELÁŘSKÁ, OTOČNÁ UČITELSKÁ
- T1 – PC STŮL SE ZÁSUVKOU – KATEDRA
- OB1 – OBKLAD STĚNY MDF DESKA – LAMINO BÍLÉ HLUBOKÝ MAT, 2000/2700 mm, PODKLAD VHODNÝ PRO PROMÍTÁNÍ
- ŠS1 – ŠATNOVÁ STĚNA
- SK33 –SKŘÍŇOVÁ SESTAVA S UMYVADLEM

AKUSTICKÝ PODHLED, PODLAHY (STAVEBNÍ ČÁST)  
SVÍTIDLA (ELEKTRO ČÁST)

POZNÁMKA:  
Před realizací nábytku nutno výrobcem ověřit navržené dimenze konstrukčních prvků s ohledem na realizaci stavby a funkci.

Veškeré rozměry je nutno ověřit na stavbě.

REVIZE	KDO	KDY
REV.		
Projektant		
Zodpovědný projektant profese		
Generální projektant		
<div><div><div></div><div></div><div></div><div></div><div></div></div><div>HEXAPLAN INTERNATIONAL</div></div>		
Zodpovědný projektant	ING. ARCH. JOSEF PÁLKA	
Akce		
MODERNIZACE BUDOV FTK UP V OLOMOUCI – NEŘEDÍN		
INTERIÉR		
Investor	UPOL FTK	Lokalita Olomouc, Tř.Míru
Dílčí část–profese		
INTERIÉR		
Výkres	M.Č. 2.11 Půdorys	
Měřítko	1:50	Datum ČERVEN 2020
Zpracoval	Ing.arch.Nesvadbová	Kontroloval Ing.arch. J.Pálka
Číslo akce	Výkres číslo	Revize
1156	02.10	01

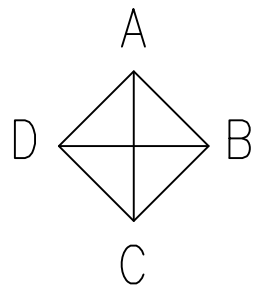

POHLED A

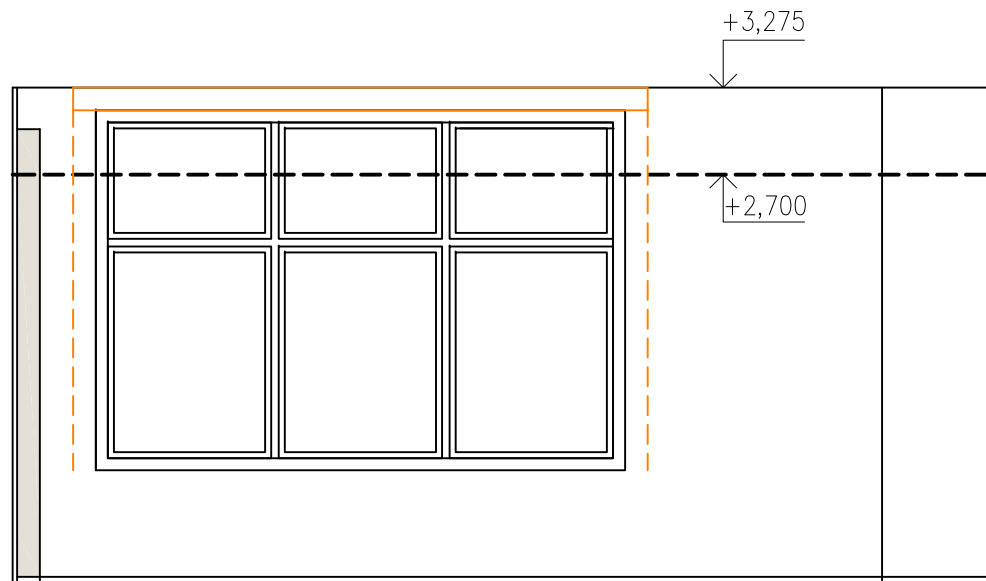

POHLED B

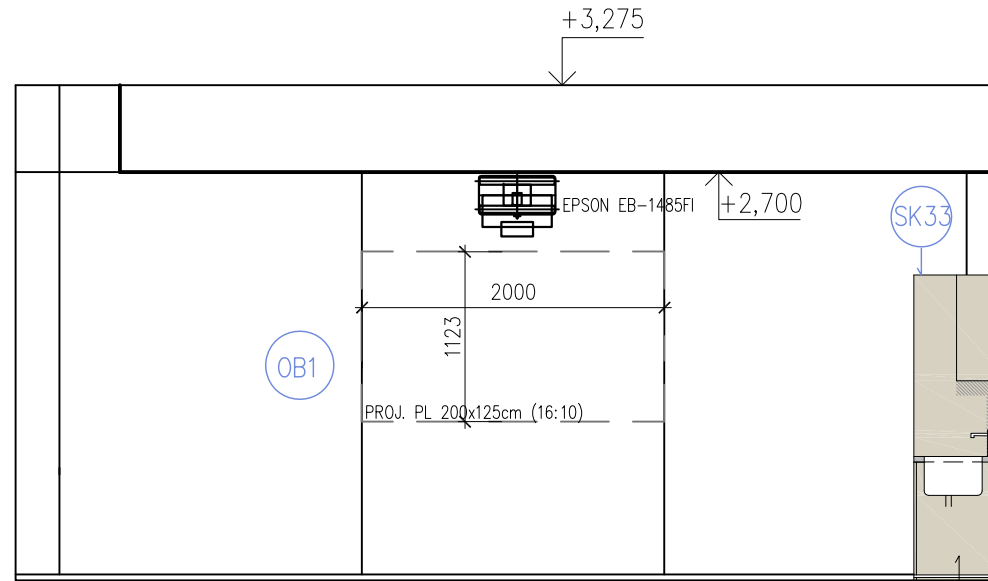

BARVA PŘÍRODNÍ, VERTIKÁLNĚ SKLÁDANÁ  
STŘEDNĚ VÝRAZNÁ KRESBA DŘEVA SVĚTLÁ  
S ŠEDOHNĚDÝM NÁDECHEM

POHLED C

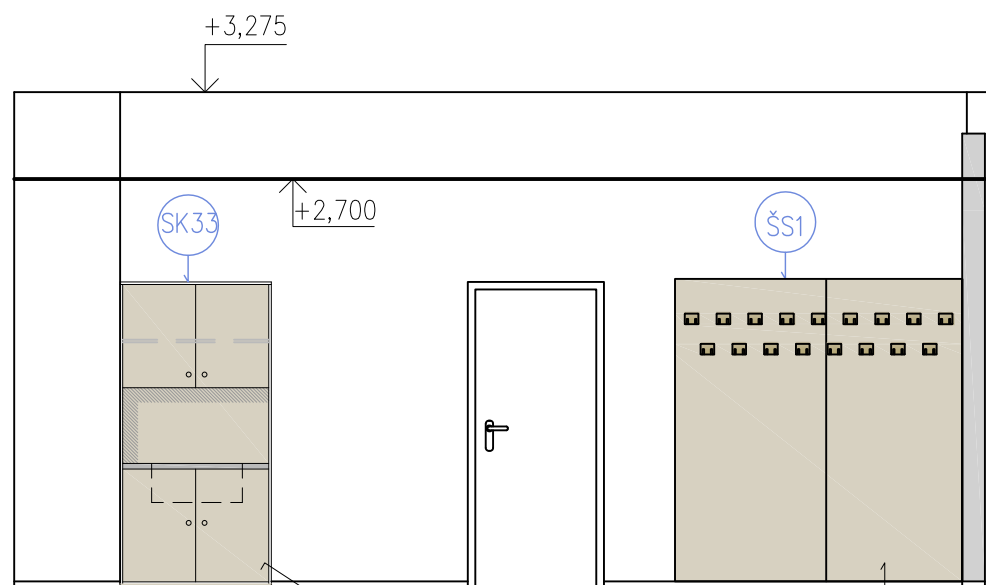

BARVA PŘÍRODNÍ, VERTIKÁLNĚ SKLÁDANÁ  
STŘEDNĚ VÝRAZNÁ KRESBA DŘEVA SVĚTLÁ  
S ŠEDOHNĚDÝM NÁDECHEM

BARVA PŘÍRODNÍ, VERTIKÁLNĚ SKLÁDANÁ  
STŘEDNĚ VÝRAZNÁ KRESBA DŘEVA SVĚTLÁ  
S ŠEDOHNĚDÝM NÁDECHEM

POHLED D

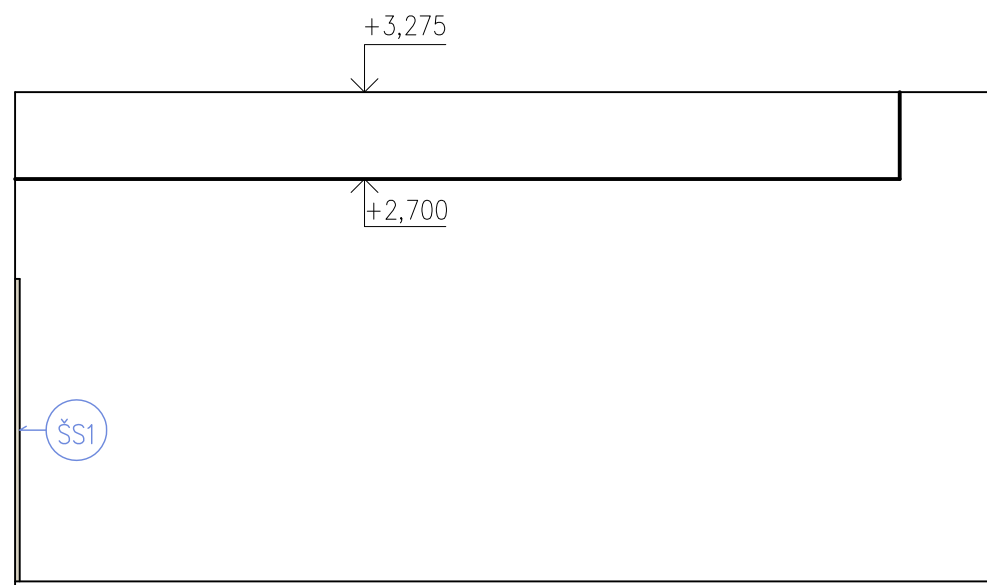

POZNÁMKA:  
Před realizací nábytku nutno výrobcem ověřit navržené dimenze  
konstrukčních prvků s ohledem na realizaci stavby a funkci.

Veškeré rozměry je nutno ověřit na stavbě.

## 2.11 UČEBNA

- Ž11 – ŽIDLE SE SKLÁPĚCÍM STOLKEM
- Ž8 – ŽIDLE KANCELÁŘSKÁ,  
OTOČNÁ UČITELSKÁ
- T1 – PC STŮL SE ZÁSUVKOU – KATEDRA
- OB1 – OBKLAD STĚNY MDF DESKA – LAMINO BÍLÉ HLUBOKÝ  
MAT, 2000/2700 mm, PODKLAD VHODNÝ PRO PROMÍTÁNÍ
- ŠS1 – ŠATNOVÁ STĚNA
- SK33 – SKŘÍŇOVÁ SESTAVA S UMYVADLEM

AKUSTICKÝ PODHLED, PODLAHY (STAVEBNÍ ČÁST)  
SVÍTIDLA (ELEKTRO ČÁST)

REVIZE	KDO	KDY	REV.

Projektant

Zodpovědný projektant profese

Generální projektant

**HEXAPLAN**  
INTERNATIONAL

Zodpovědný projektant ING. ARCH. JOSEF PÁLKA

Akce

MODERNIZACE BUDOV FTK UP  
V OLOMOUCI – NEŘEDÍN

INTERIÉR

Investor UPOL FTK Lokalita Olomouc, Tr.Míru

Dílčí část–profese

INTERIÉR

Výkres M.Č. 2.11

Pohledy

Měřítko 1:50 Datum ČERVEN 2020

Zpracoval Ing.arch.Nesvadbová Kontroloval Ing.arch. J.Pálka

Číslo akce Výkres číslo Revize

1156 02.11 02

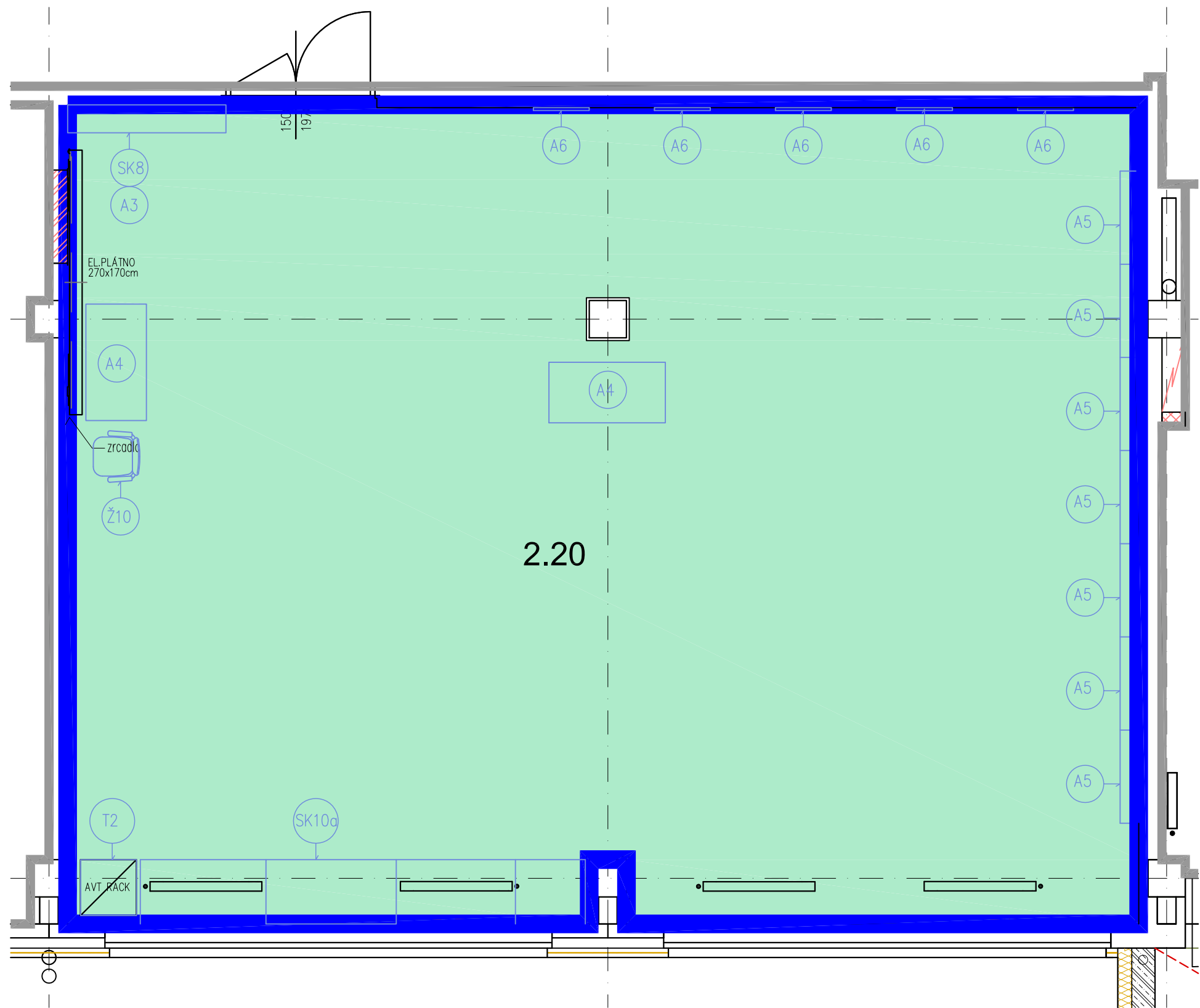

- 2.20 – TĚLOCVIČNA
- T2 – KATEDRA MALÁ
  - A3 – VĚŠÁKY
  - SK8 – BOTNÍK
  - SK10a – SKŘÍŇ NA CVIČEBNÍ POMŮCKY
  - A4 – STOJAN NA BOSU
  - A5 – ŽEBŘINY
  - A6 – DRŽÁK NA PODLOŽKY
  - Ž10 – ŽIDLE STUDENTSKÁ

AKUSTICKÝ PODHLED, PODLAHY (STAVEBNÍ ČÁST)  
SVÍTIDLA (ELEKTRO ČÁST)

POZNÁMKA:  
Před realizací nábytku nutno výrobcem ověřit navržené dimenze konstrukčních prvků s ohledem na realizaci stavby a funkci.

Veškeré rozměry je nutno ověřit na stavbě.

REVIZE	KDO	KDY	REV.
Projektant			
Zodpovědný projektant profese			
Generální projektant			
<div><div><div></div><div></div><div></div><div></div><div></div></div><div>HEXAPLAN INTERNATIONAL</div></div>			
Zodpovědný projektant		ING. ARCH. JOSEF PÁLKA	
Akce			
MODERNIZACE BUDOV FTK UP V OLOMOUCI – NEŘEDÍN			
INTERIÉR			
Investor UPOL FTK		Lokalita Olomouc, Tř.Míru	
Dílčí část—profese			
INTERIÉR			
Výkres			
M.Č. 2.20 Půdorys			
Měřítko	1:50	Datum	ČERVEN 2020
Zpracoval Ing.arch.Nesvadbová		Kontroloval Ing.arch. J.Pálka	
Číslo akce	Výkres číslo		Revize
1156	02.12		02

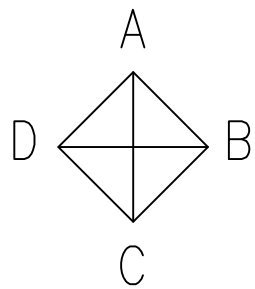

POHLED A

POZNÁMKA:  
Před realizací nábytku nutno výrobcem ověřit navržené dimenze konstrukčních prvků s ohledem na realizaci stavby a funkci.

Veškeré rozměry je nutno ověřit na stavbě.

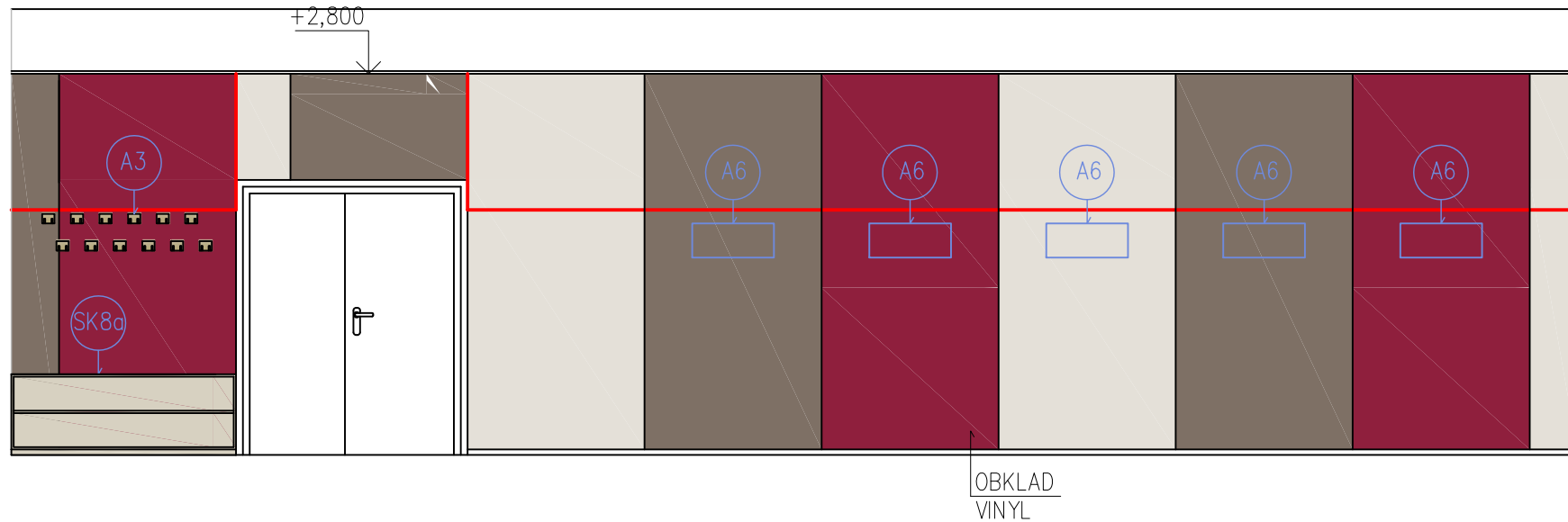

POHLED C

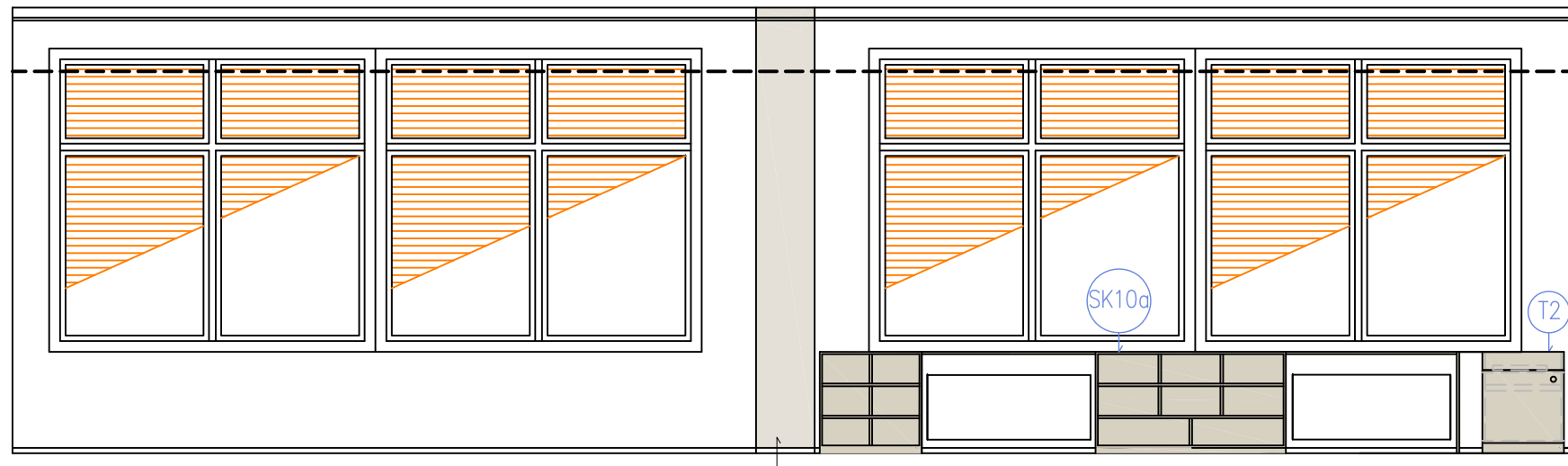

## 2.20 – TĚLOCVIČNA

T2 – KATEDRA MALÁ

A3 – VĚŠÁKY

SK8 – BOTNÍK

SK10a – SKŘÍŇ NA CVIČEBNÍ POMŮCKY

A4 – STOJAN NA BOSU

A5 – ŽEBŘINY

A6 – DRŽÁK NA PODLOŽKY

Ž10 – ŽIDLE STUDENTSKÁ

AKUSTICKÝ PODHLED, PODLAHY (STAVEBNÍ ČÁST)  
SVÍTIDLA (ELEKTRO ČÁST)

REVIZE	KDO	KDY	REV.

Projektant

Zodpovědný projektant profese

Generální projektant

**HEXAPLAN**  
**INTERNATIONAL**

Zodpovědný projektant

ING. ARCH. JOSEF PÁLKA

Akce

MODERNIZACE BUDOV FTK UP

V OLOMOUCI – NEŘEDÍN

INTERIÉR

Investor UPOL FTK

Lokalita Olomouc, Tř.Míru

Dílčí část–profese

INTERIÉR

Výkres

M.Č. 2.20

Pohledy A,C

Měřítko 1:50

Datum ČERVEN 2020

Zpracoval Ing.arch.Nesvadbová Kontroloval Ing.arch. J.Pálka

Číslo akce

Výkres číslo

Revize

1156

02.13

02



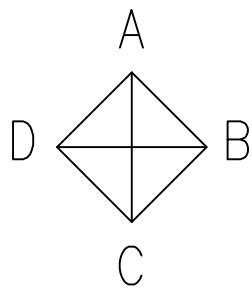

POZNÁMKA:  
Před realizací nábytku nutno výrobcem ověřit navržené dimenze  
konstrukčních prvků s ohledem na realizaci stavby a funkci.

Veškeré rozměry je nutno ověřit na stavbě.

2.20 – TĚLOCVIČNA

- T2 – KATEDRA MALÁ
- A3 – VĚŠÁKY
- SK8 – BOTNÍK
- SK10a – SKŘÍŇ NA CVIČEBNÍ POMŮCKY
- A4 – STOJAN NA BOSU
- A5 – ŽEBŘINY
- A6 – DRŽÁK NA PODLOŽKY
- Ž10 – ŽIDLE STUDENTSKÁ

AKUSTICKÝ PODHLED, PODLAHY (STAVEBNÍ ČÁST)  
SVÍTIDLA (ELEKTRO ČÁST)

POHLED B

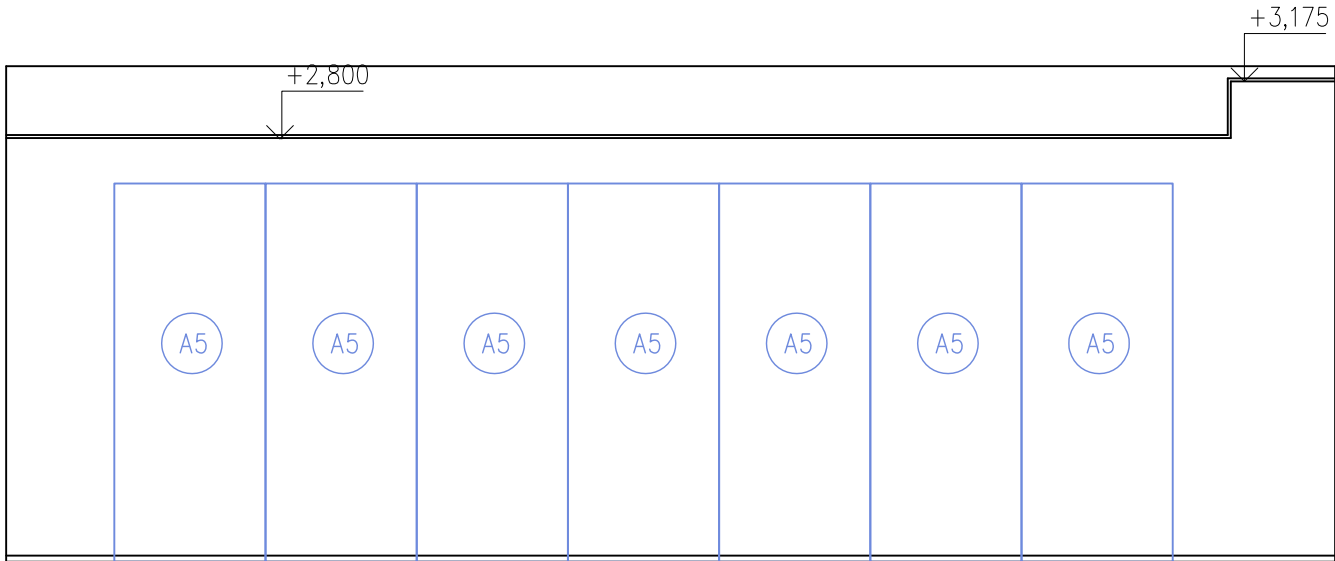

REVIZE	KDO	KDY	REV.

Projektant

Zodpovědný projektant profese

Generální projektant



Zodpovědný projektant      ING. ARCH. JOSEF PÁLKA

Akce

MODERNIZACE BUDOV FTK UP  
V OLOMOUCI – NEŘEDÍN

INTERIÉR

Investor      UPOL FTK      Lokalita      Olomouc, Tř.Míru

Dílčí část–profese

INTERIÉR

Výkres      M.Č. 2.20

Pohled B,D

Měřítko      1:50      Datum      ČERVEN 2020

Zpracoval Ing.arch.Nesvadbová      Kontroloval Ing.arch. J.Pálka

Číslo akce	Výkres číslo	Revize
1156	02.14	02

POHLED D

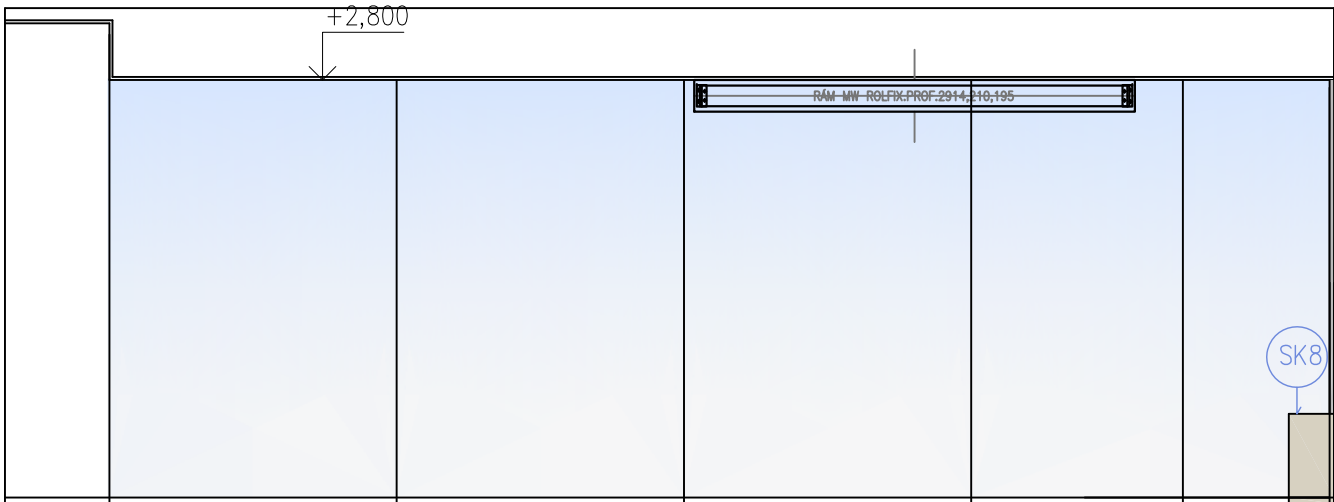

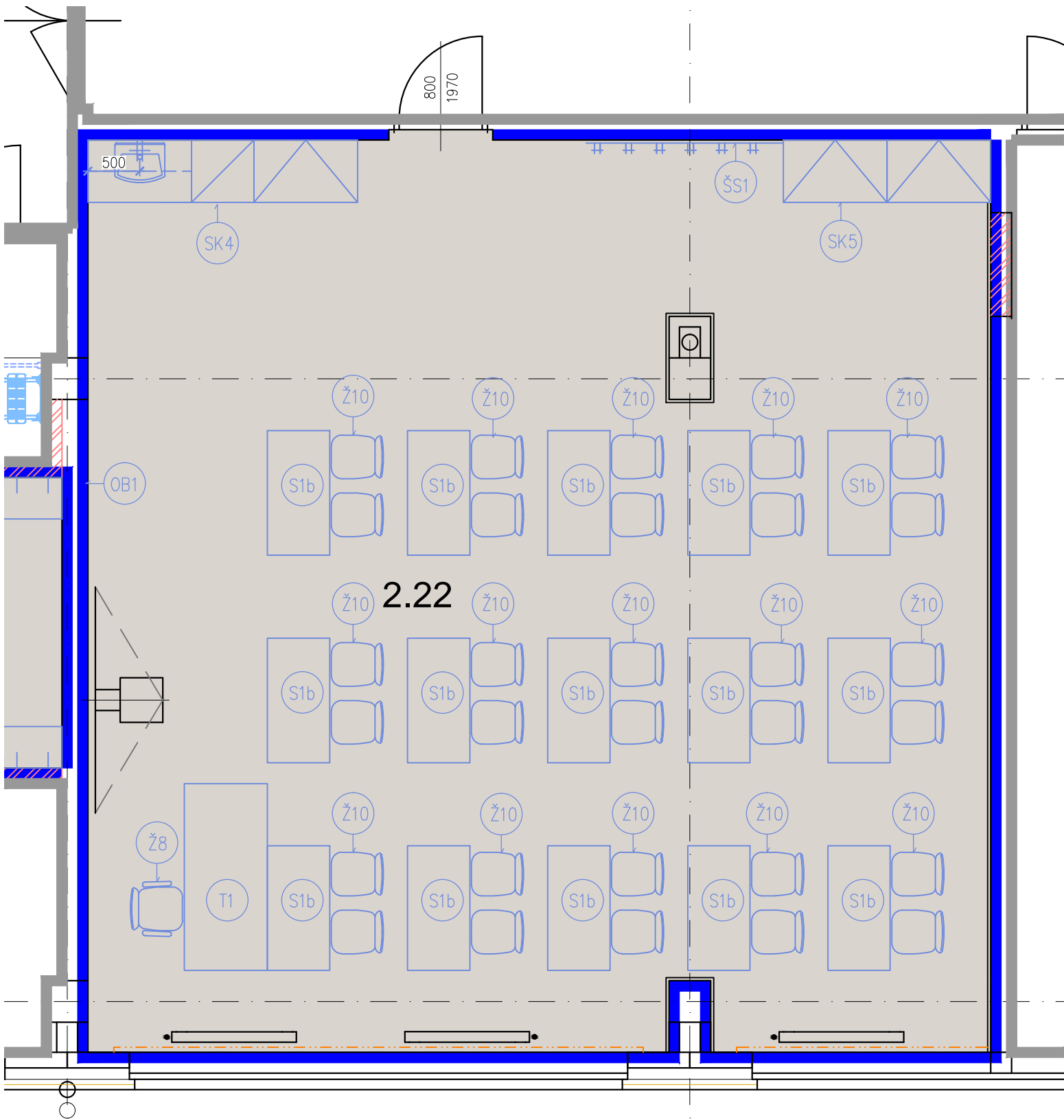

POZNÁMKA:  
Před realizací nábytku nutno výrobcem ověřit navržené dimenze konstrukčních prvků s ohledem na realizaci stavby a funkci.

Veškeré rozměry je nutno ověřit na stavbě.

2.22 – UČEBNA

- S1b – LAVICE
- Ž10 – STUDENTSKÁ ŽIDLE
- Ž8 – ŽIDLE KANCELÁŘSKÁ  
OTOČNÁ UČITELSKÁ
- T1 – PC STŮL SE ZÁSUVKOU – KATEDRA
- ŠS1 – ŠATNOVÁ STĚNA
- SK4 – SKŘÍŇOVÁ SESTAVA
- SK5 – SKŘÍŇOVÁ SESTAVA
- OB1 – OBKLAD STĚNY MDF DESKA – LAMINO BÍLÉ HLUBOKÝ  
MAT, 2000/2700 mm, PODKLAD VHODNÝ PRO PROMÍTÁNÍ

AKUSTICKÝ PODHLED, PODLAHY (STAVEBNÍ ČÁST)  
SVÍTIDLA (ELEKTRO ČÁST)

REVIZE	KDO	KDY	REV.

Projektant

Zodpovědný projektant profese

Generální projektant



Zodpovědný projektant ING. ARCH. JOSEF PÁLKA

Akce

MODERNIZACE BUDOV FTK UP  
V OLOMOUCI – NEŘEDÍN

INTERIÉR

Investor UPOL FTK Lokalita Olomouc, Tř.Míru

Dílčí část–profese

INTERIÉR

Výkres M.Č. 2.22

Púdorys

Měřítko 1:50 Datum ČERVEN 2020

Zpracoval Ing.arch.Nesvadbová Kontroloval Ing.arch. J.Pálka

Číslo akce Výkres číslo Revize

1156 02.15 01

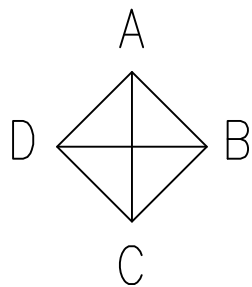

POHLED A

POZNÁMKA:  
Před realizací nábytku nutno výrobcem ověřit navržené dimenze konstrukčních prvků s ohledem na realizaci stavby a funkci.

Veškeré rozměry je nutno ověřit na stavbě.

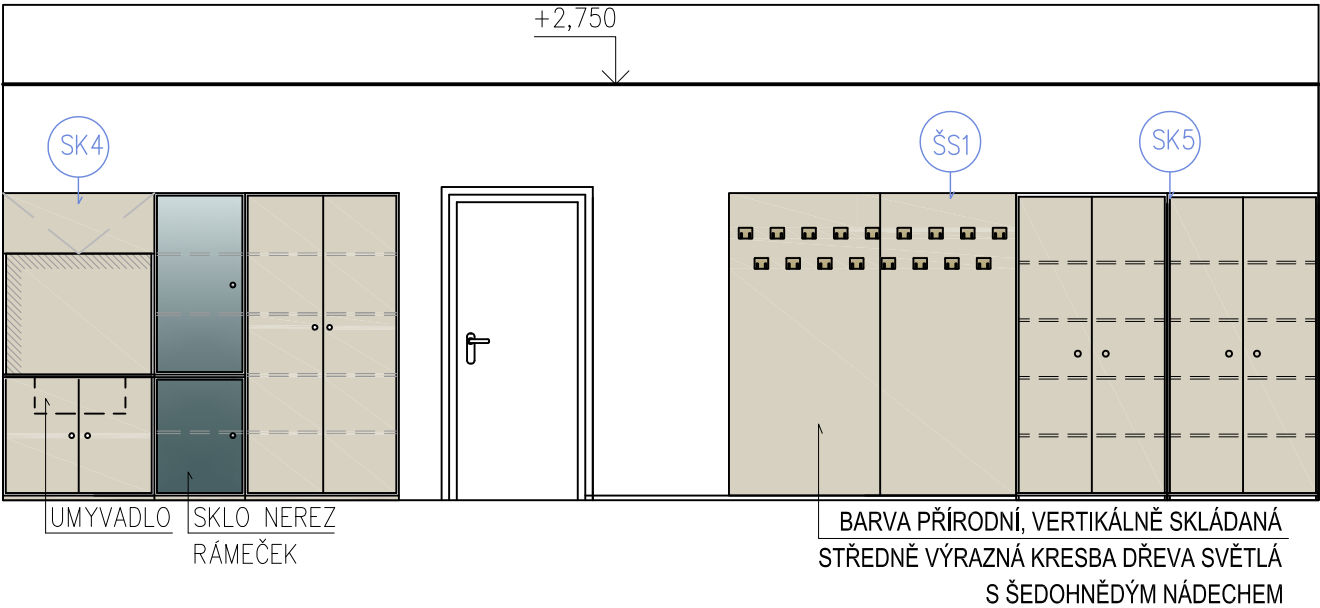

POHLED C

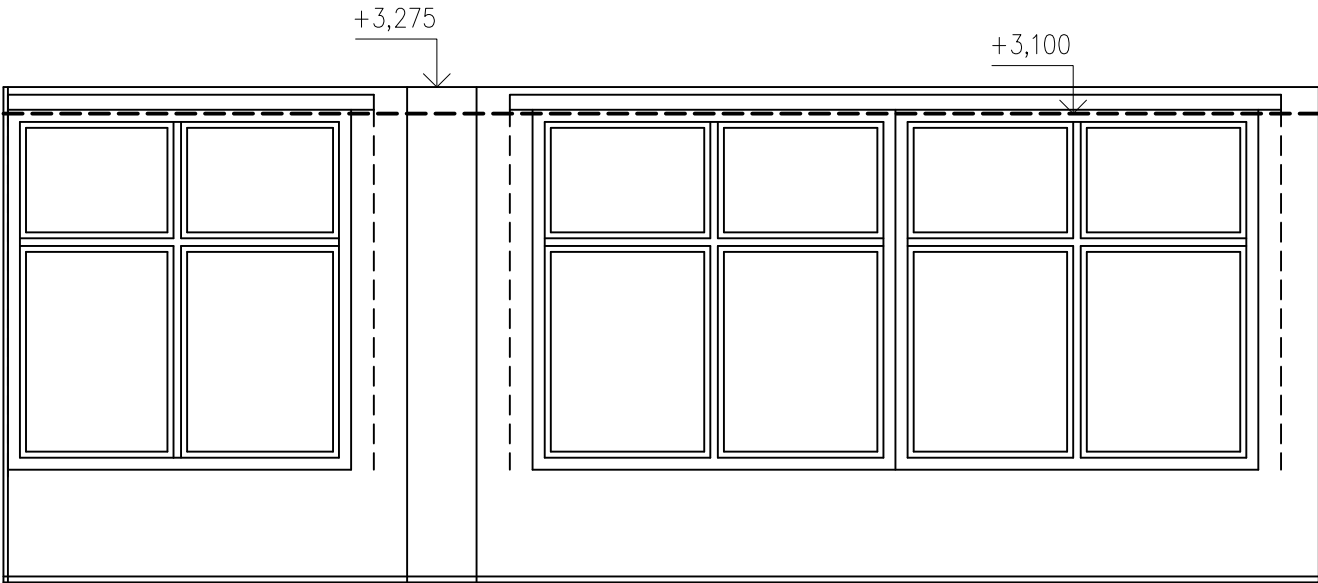

2.22 – UČEBNA

- S1b – LAVICE
- Ž10 – STUDENTSKÁ ŽIDLE
- Ž8 – ŽIDLE KANCELÁŘSKÁ  
OTOČNÁ UČITELSKÁ
- T1 – PC STŮL SE ZÁSUVKOU – KATEDRA
- ŠS1 – ŠATNOVÁ STĚNA
- SK4 – SKŘÍŇOVÁ SESTAVA
- SK5 – SKŘÍŇOVÁ SESTAVA
- OB1 – OBKLAD STĚNY MDF DESKA – LAMINO BÍLÉ HLUBOKÝ  
MAT, 2000/2700 mm, PODKLAD VHODNÝ PRO PROMÍTÁNÍ

AKUSTICKÝ PODHLED, PODLAHY (STAVEBNÍ ČÁST)  
SVÍTIDLA (ELEKTRO ČÁST)

REVIZE	KDO	KDY	REV.

Projektant

Zodpovědný projektant profese

Generální projektant



Zodpovědný projektant ING. ARCH. JOSEF PÁLKA

Akce

MODERNIZACE BUDOV FTK UP  
V OLOMOUCI – NEŘEDÍN

INTERIÉR

Investor UPOL FTK

Lokalita Olomouc, Tř.Míru

Dílčí část–profese

INTERIÉR

Výkres

M.Č. 2.22

Pohledy A,C

Měřítko 1:50 Datum ČERVEN 2020

Zpracoval Ing.arch.Nesvadbová Kontroloval Ing.arch. J.Pálka

Číslo akce Výkres číslo Revize

1156 02.16 02

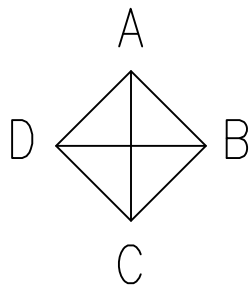

POHLED B

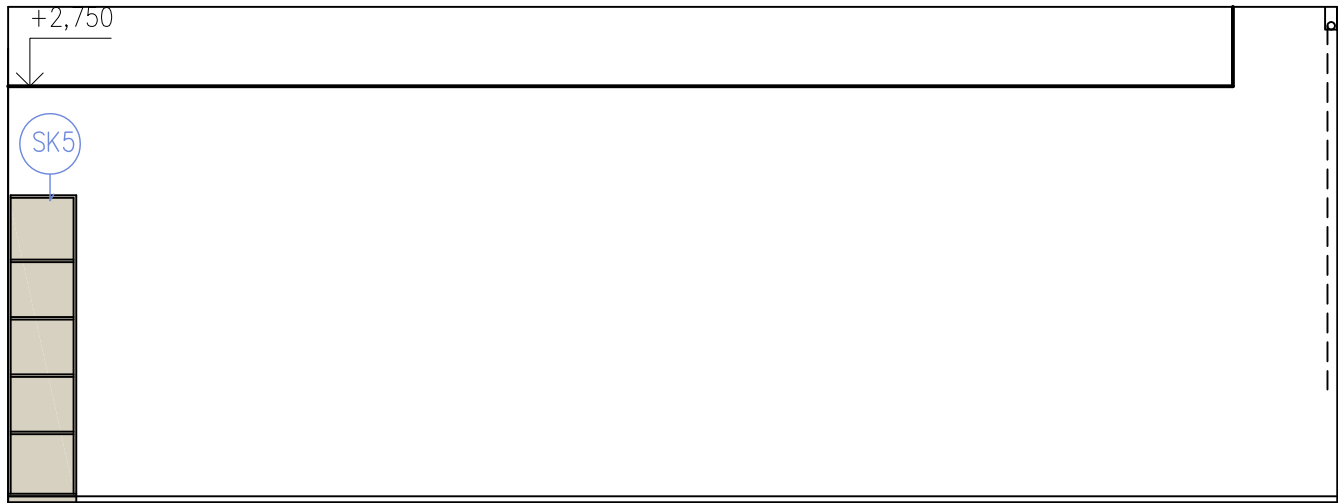

POHLED D

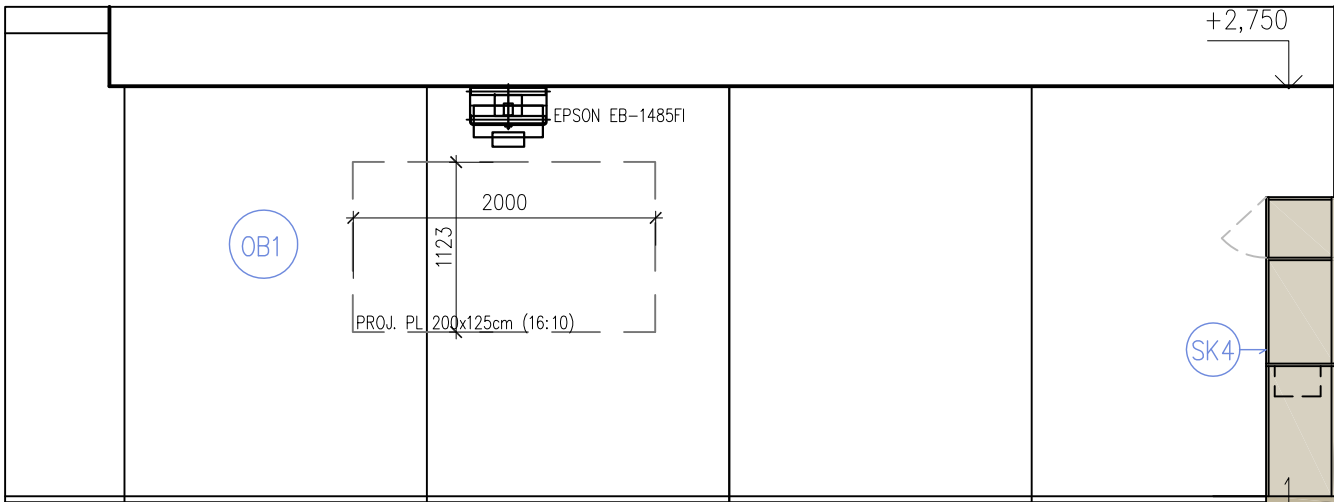

BARVA PŘÍRODNÍ, VERTIKÁLNĚ SKLÁDANÁ  
STŘEDNĚ VÝRAZNÁ KRESBA DŘEVA SVĚTLÁ  
S ŠEDOHNĚDÝM NÁDECHEM

POZNÁMKA:  
Před realizací nábytku nutno výrobcem ověřit navržené dimenze  
konstrukčních prvků s ohledem na realizaci stavby a funkci.

Veškeré rozměry je nutno ověřit na stavbě.

2.22 – UČEBNA

- S1b – LAVICE
- Ž10 – STUDENTSKÁ ŽIDLE
- Ž8 – ŽIDLE KANCELÁŘSKÁ  
OTOČNÁ UČITELSKÁ
- T1 – PC STŮL SE ZÁSUVKOU – KATEDRA
- ŠS1 – ŠATNOVÁ STĚNA
- SK4 – SKŘÍŇOVÁ SESTAVA
- SK5 – SKŘÍŇOVÁ SESTAVA
- OB1 – OBKLAD STĚNY MDF DESKA – LAMINO BÍLÉ HLUBOKÝ  
MAT, 2000/2700 mm, PODKLAD VHODNÝ PRO PROMÍTÁNÍ

AKUSTICKÝ PODHLED, PODLAHY (STAVEBNÍ ČÁST)  
SVÍTIDLA (ELEKTRO ČÁST)

REVIZE	KDO	KDY	REV.

Projektant

Zodpovědný projektant profese

Generální projektant



Zodpovědný projektant ING. ARCH. JOSEF PÁLKA

Akce

MODERNIZACE BUDOV FTK UP  
V OLOMOUCI – NEŘEDÍN

INTERIÉR

Investor UPOL FTK Lokalita Olomouc, Tř.Míru

Dílčí část–profese

INTERIÉR

Výkres M.Č. 2.22

Pohledy B,D

Měřítko 1:50 Datum ČERVEN 2020

Zpracoval Ing.arch.Nesvadbová Kontroloval Ing.arch. J.Pálka

Číslo akce Výkres číslo Revize

1 156 02.17 02

POZNÁMKA:  
Před realizací nábytku nutno výrobcem ověřit navržené dimenze konstrukčních prvků s ohledem na realizaci stavby a funkci.

Veškeré rozměry je nutno ověřit na stavbě.

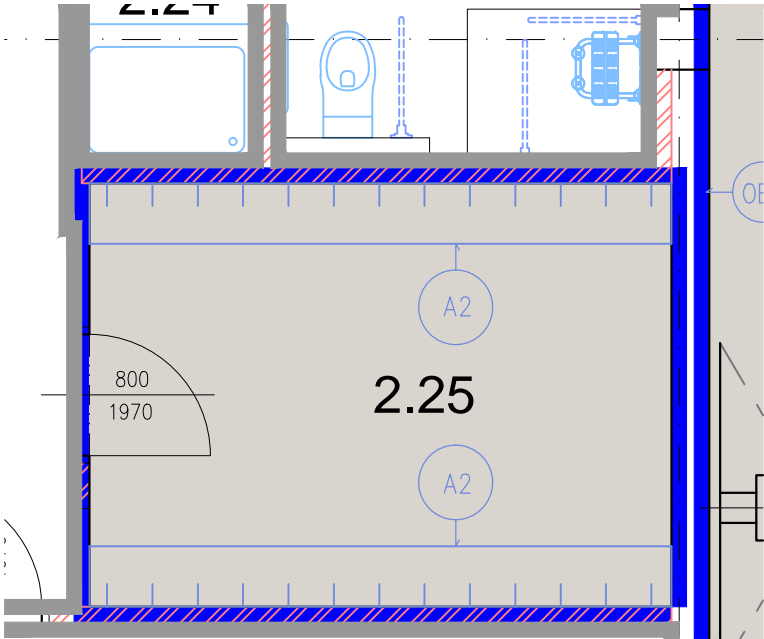

2.25 – ŠATNA

A2 – LAVIČKA S VĚŠÁKY

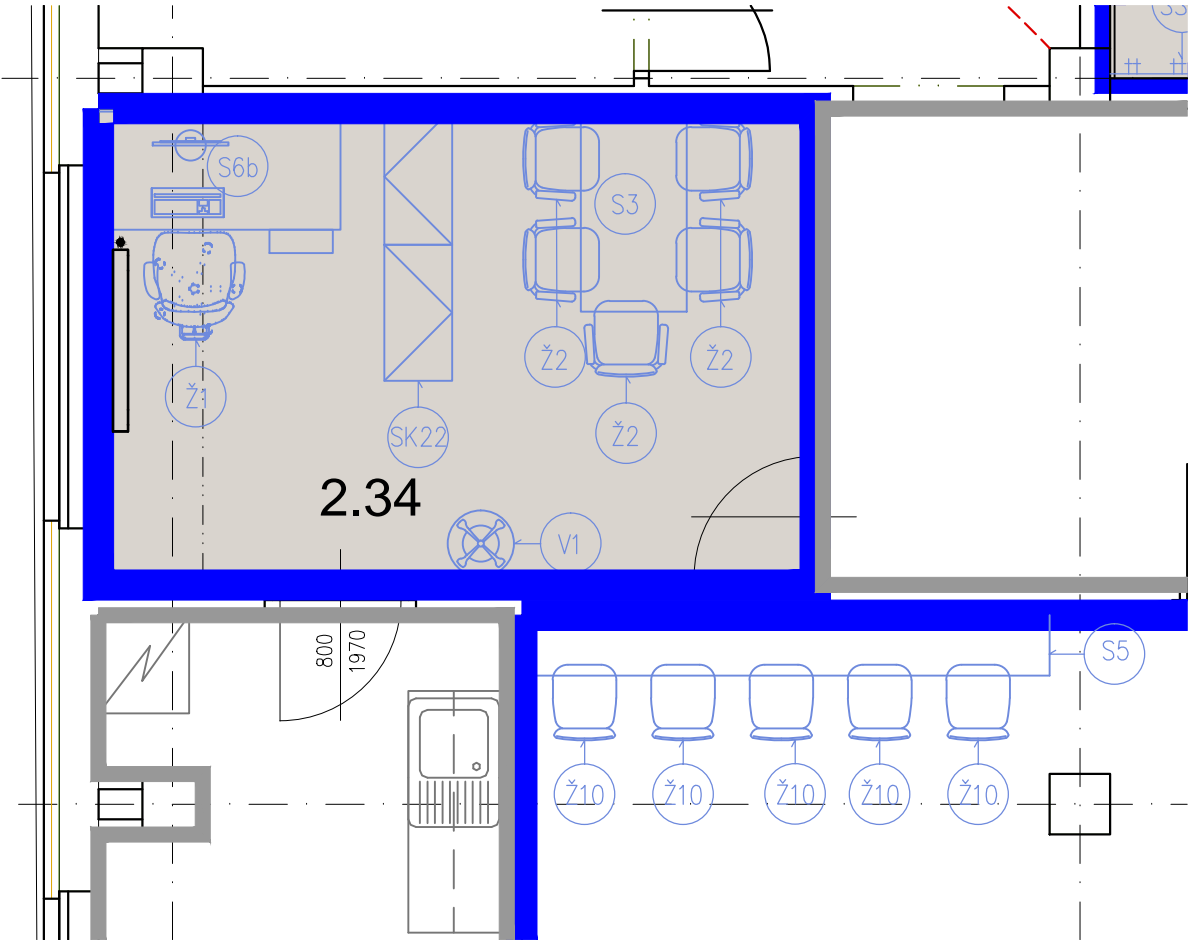

2.34 – SEMINÁRNÍ MÍSTNOST

- Ž1 – ŽIDLE KANCELÁŘSKÁ, ČALOUNĚNÁ OTOČNÁ
- Ž2 – ŽIDLE KANCELÁŘSKÁ
- S3 – STŮL
- S6b – STŮL S PARAVANEM
- SK22 – SKŘÍŇOVÁ SESTAVA
- V1 – VĚŠÁK

2.33 – UČEBNA

- S5 – STŮL
- Ž10 – ŽIDLE STUDENTSKÁ

REVIZE	KDO	KDY	REV.
Projektant			
Zodpovědný projektant profese			
Generální projektant			
<div><div><div></div><div></div><div></div><div></div><div></div><div></div></div><div>HEXAPLAN INTERNATIONAL</div></div>			
Zodpovědný projektant		ING. ARCH. JOSEF PÁLKA	
Akce			
MODERNIZACE BUDOV FTK UP V OLOMOUCI – NEŘEDÍN			
INTERIÉR			
Investor	UPOL FTK	Lokalita	Olomouc, Tř.Míru
Dílčí část—profese			
INTERIÉR			
Výkres	M.Č. 2.25, 2.33, 2.34 Půdorys		
Měřítko	1:50	Datum	ČERVEN 2020
Zpracoval	Ing.arch.Nesvadbová	Kontroloval	Ing.arch. J.Pálka
Číslo akce	Výkres číslo	Revize	
1156	02.18	01	

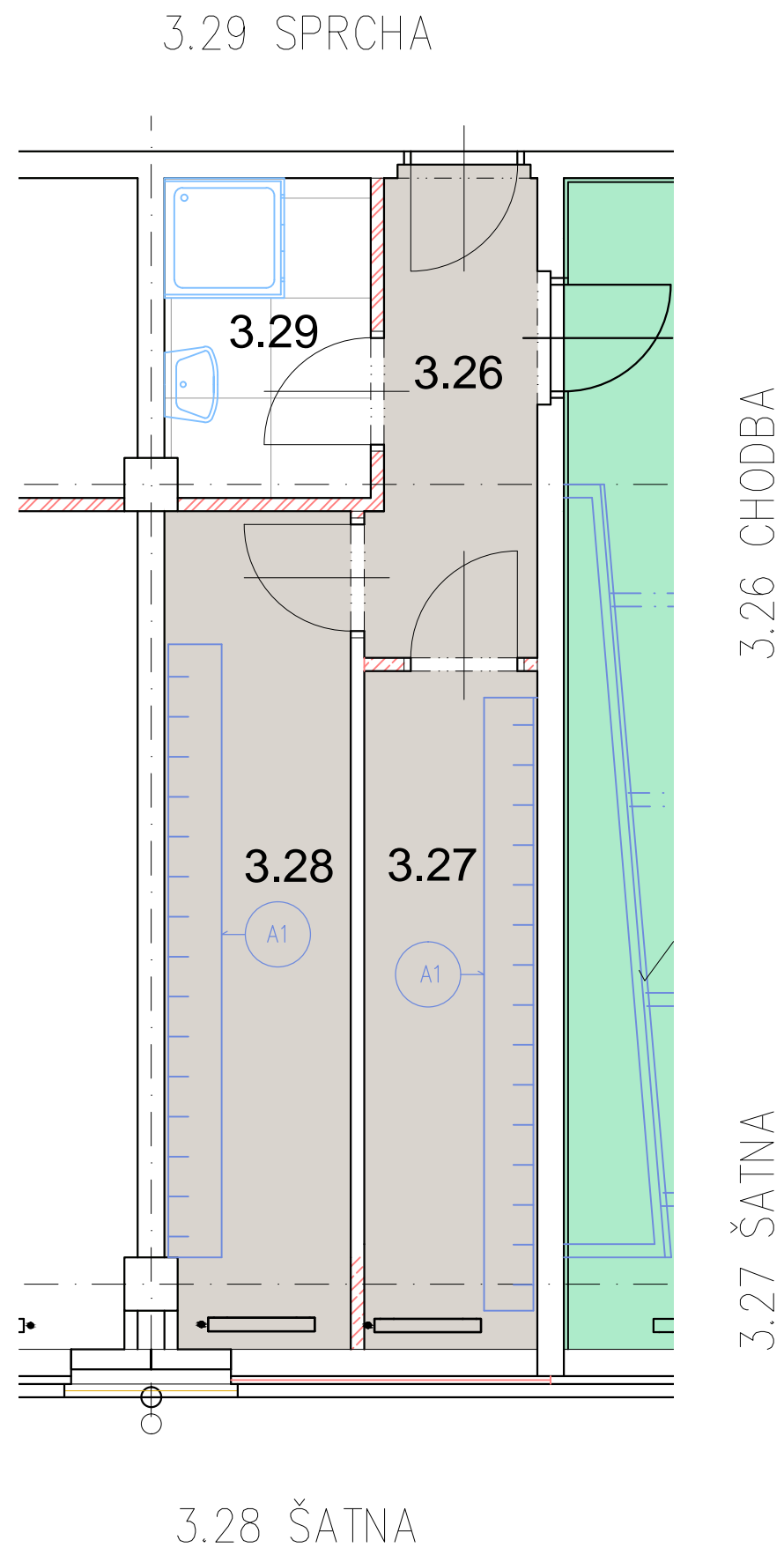

M.Č. 3.26  
SDK PODHLED, PODLAHA (STAVEBNÍ ČÁST)  
SVÍTIDLA (ELEKTRO ČÁST)

M.Č. 3.27  
A1 – LAVIČKA S VĚŠÁKY  
SDK PODHLED, PODLAHA (STAVEBNÍ ČÁST)  
SVÍTIDLA (ELEKTRO ČÁST)

M.Č. 3.28  
A1 – LAVIČKA S VĚŠÁKY  
SDK PODHLED, PODLAHA (STAVEBNÍ ČÁST)  
SVÍTIDLA (ELEKTRO ČÁST)

M.Č. 3.29  
PODHLÉD SDK GREEN, PODLAHA (STAVEBNÍ ČÁST)  
SVÍTIDLA (ELEKTRO ČÁST)

POZNÁMKA:  
Před realizací nábytku nutno výrobcem ověřit navržené dimenze konstrukčních prvků s ohledem na realizaci stavby a funkci.  
  
Veškeré rozměry je nutno ověřit na stavbě.

REVIZE	KDO	KDY	REV.

Projektant

Zodpovědný projektant profese 1:50

Generální projektant

**HEXAPLAN INTERNATIONAL**

Zodpovědný projektant ING. ARCH. JOSEF PÁLKA

Akce

MODERNIZACE BUDOV FTK UP  
V OLOMOUCI – NEŘEDÍN

INTERIÉR

Investor UPOL FTK Lokalita Olomouc, Tř.Míru

Dílčí část—profese

INTERIÉR

Výkres M. č. 3.26, 3.27, 3.28, 3.29  
Nábytek

Měřítko	1:50	Datum	ČERVEN 2020
Zpracoval	Ing.arch.Nesvadbová	Kontroloval	Ing.arch. J.Pálka
Číslo akce	1156	Výkres číslo	02.19
		Revize	01

3.20 UČEBNA

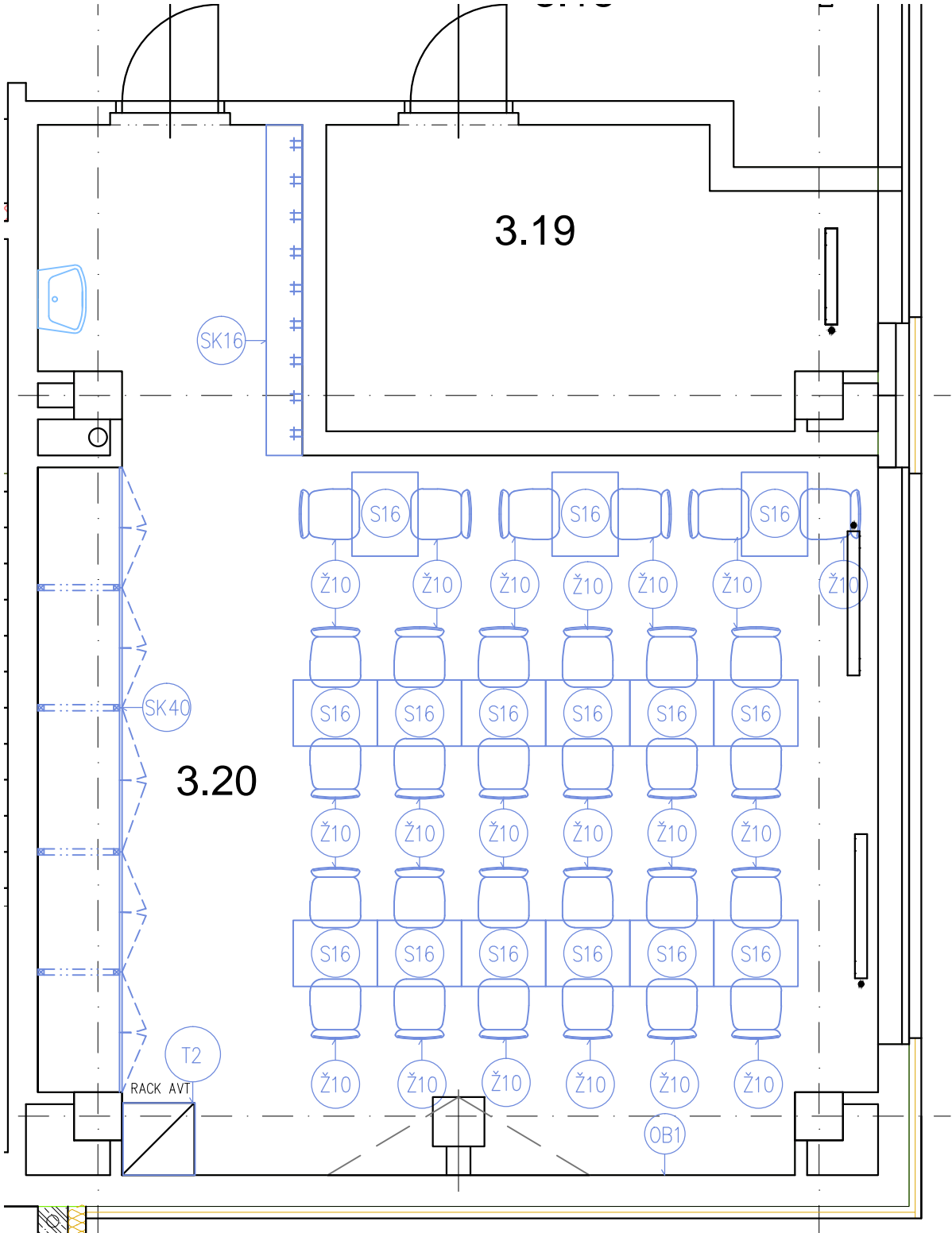

- M.Č. 3.20
- Ž10 – ŽIDLE DŘEVĚNÁ  
PŘEKLIŽKA, BAREVNÝ LAMINÁT
  - S16 – STOHOVATELNÝ STŮL
  - SK16 – VĚŠÁKOVÁ STĚNA S BOTNÍKEM
  - SK40 – VESTAVĚNÁ SKŘÍŇ
  - T2 – KATEDRA

POZNÁMKA:  
Před realizací nábytku nutno výrobcem ověřit navržené dimenze konstrukčních prvků s ohledem na realizaci stavby a funkci.

Veškeré rozměry je nutno ověřit na stavbě.

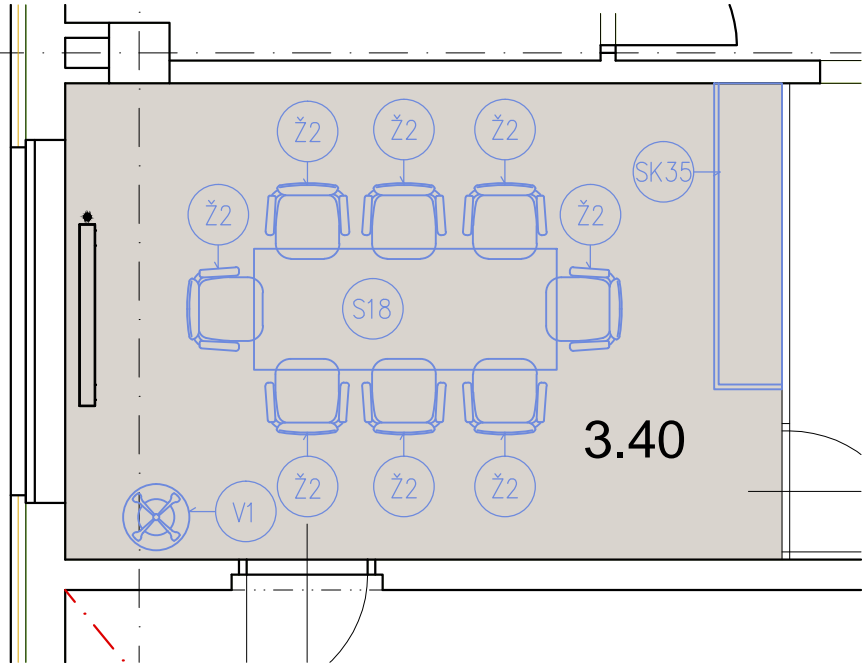

- M.Č. 3.40
- Ž2 – ŽIDLE KANCELÁŘSKÁ
  - S18 – STŮL
  - SK35 – VITRÍNA NA POHÁRY
  - V1 – VĚŠÁK

AKUSTICKÝ PODHLED, PODLAHA (STAVEBNÍ ČÁST)  
SVÍTIDLA (ELEKTRO ČÁST)

REVIZE	KDO	KDY	REV.

Projektant

Zodpovědný projektant profese 1:50

Generální projektant

**HEXAPLAN**  
**INTERNATIONAL**

Zodpovědný projektant ING. ARCH. JOSEF PÁLKA

Akce

MODERNIZACE BUDOV FTK UP  
V OLOMOUCI – NEŘEDÍN

INTERIÉR

Investor UPOL FTK Lokalita Olomouc, Tř.Míru

Dílčí část—profese

INTERIÉR

Výkres M. č. 3.20, 3.40

Půdorys

Měřítko 1:50 Datum ČERVEN 2020

Zpracoval Ing.arch.Nesvadbová Kontroloval Ing.arch. J.Pálka

Číslo akce Výkres číslo Revize

1156 02.20 01

3.25 TĚLOCVIČNA

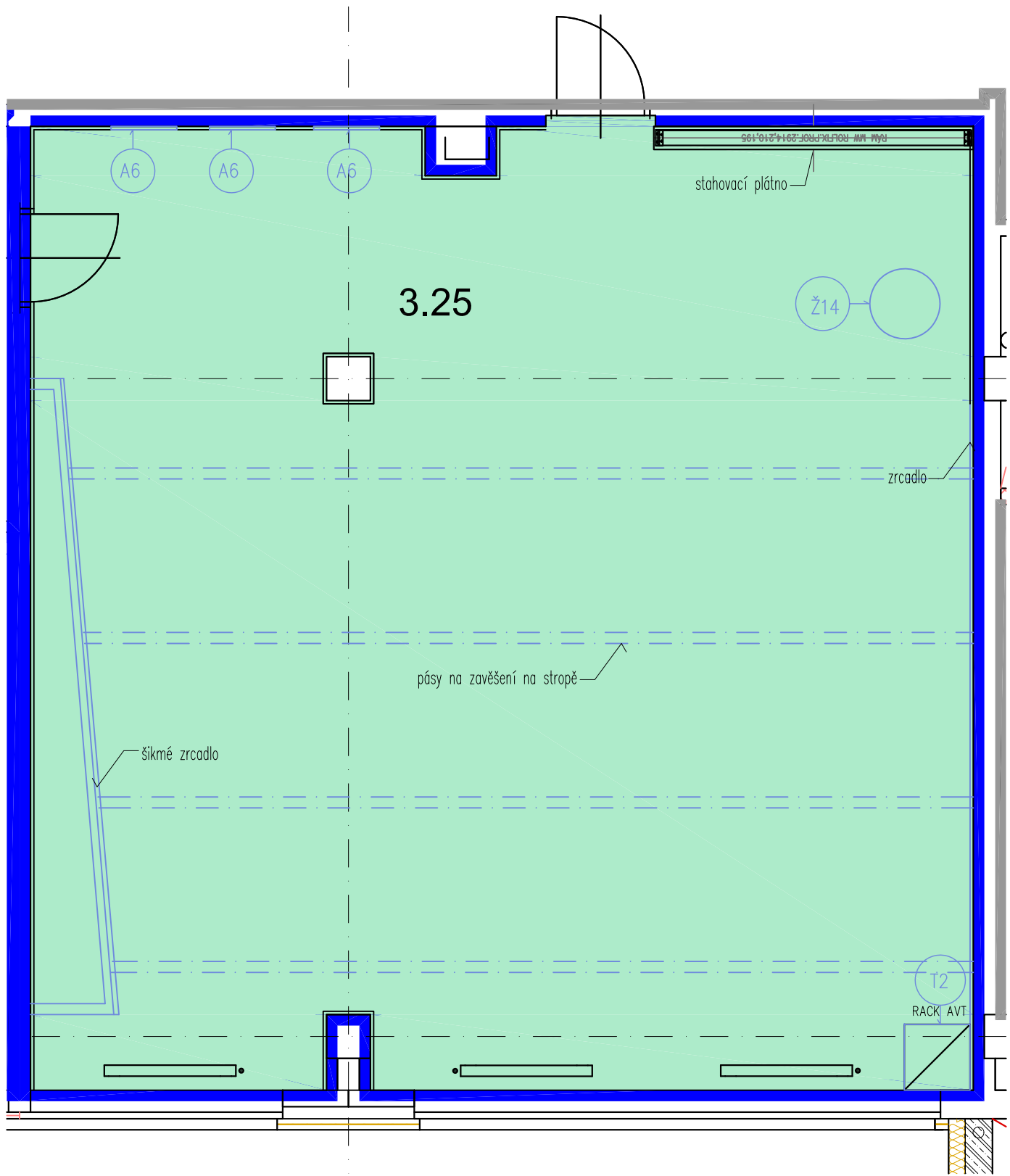

M.Č. 3.25

T2 – KATEDRA MALÁ  
A6 – DRŽÁK NA PODLOŽKY  
Ž14 – ŽIDLE STOHOVATELNÁ

POZNÁMKA:  
Před realizací nábytku nutno výrobcem ověřit navržené dimenze konstrukčních prvků s ohledem na realizaci stavby a funkci.

Veškeré rozměry je nutno ověřit na stavbě.

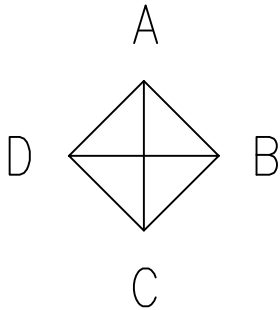

REVIZE	KDO	KDY	REV.

Projektant

Zodpovědný projektant profese 1:50

Generální projektant

**HEXAPLAN**  
**INTERNATIONAL**

Zodpovědný projektant ING. ARCH. JOSEF PÁLKA

Akce

MODERNIZACE BUDOV FTK UP  
V OLOMOUCI – NEŘEDÍN

INTERIÉR

Investor UPOL FTK Lokalita Olomouc, Tr.Míru

Dílčí část—profese

INTERIÉR

Výkres M. č. 3.25

Půdorys

Měřítko	1:50	Datum	ČERVEN 2020
Zpracoval	Ing.arch.Nesvadbová	Kontroloval	Ing.arch. J.Pálka
Číslo akce	Výkres číslo	Revize	
1156	02.21	02	



POHLED A

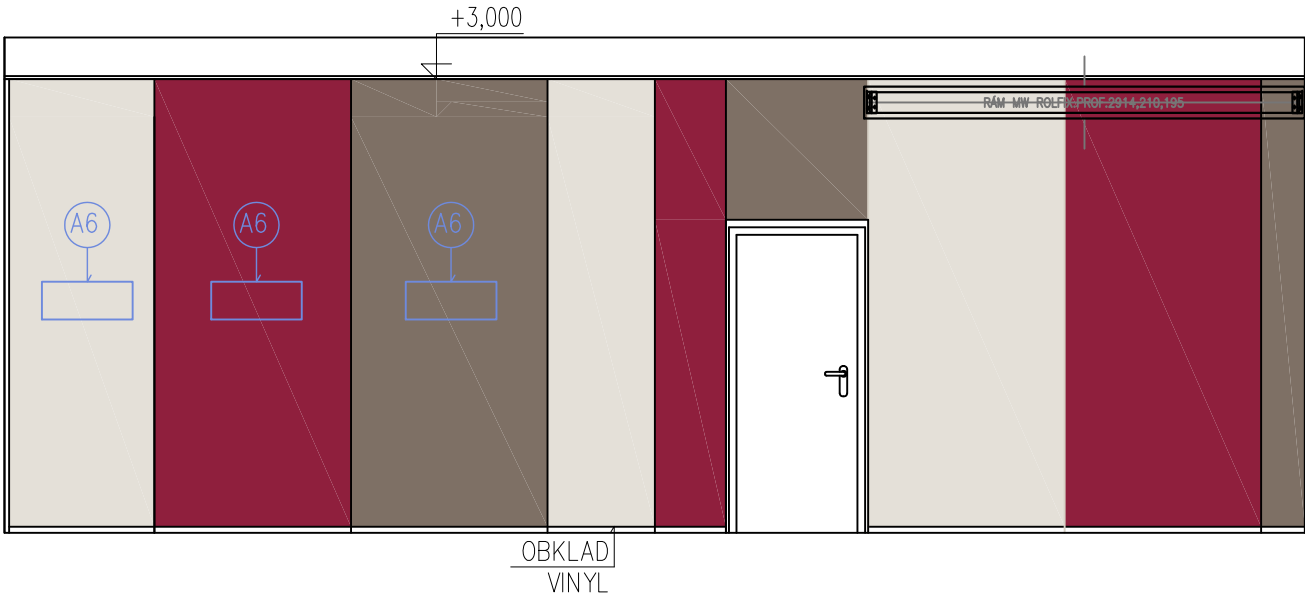

POHLED D

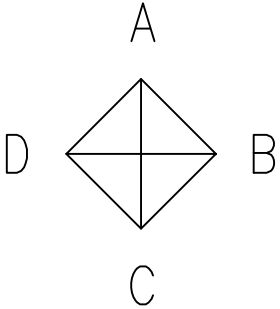
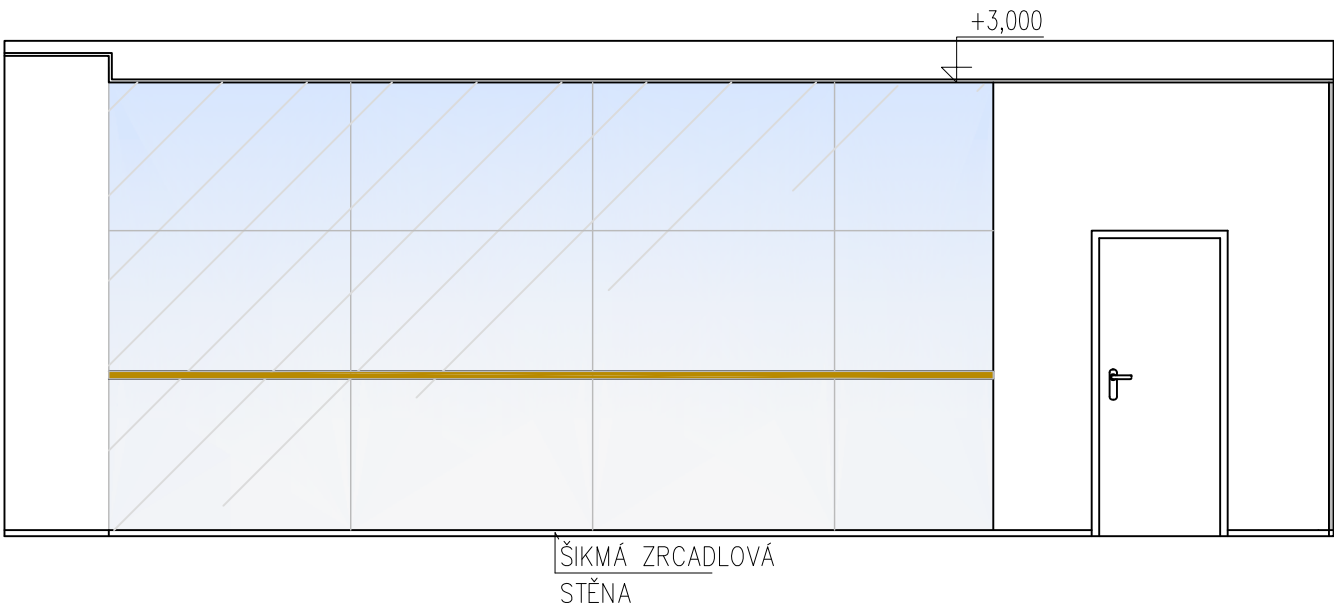

M.Č. 3.25

- T2 – KATEDRA MALÁ
- A6 – DRŽÁK NA PODLOŽKY
- Ž14 – ŽIDLE STOHOVATELNÁ

POZNÁMKA:  
Před realizací nábytku nutno výrobcem ověřit navržené dimenze konstrukčních prvků s ohledem na realizaci stavby a funkci.

Veškeré rozměry je nutno ověřit na stavbě.

REVIZE	KDO	KDY	REV.

Projektant

Zodpovědný projektant profese 1:50

Generální projektant



Zodpovědný projektant ING. ARCH. JOSEF PÁLKA

Akce

MODERNIZACE BUDOV FTK UP  
V OLOMOUCI – NEŘEDÍN

INTERIÉR

Investor UPOL FTK Lokalita Olomouc, Tř.Míru

Dílčí část–profese

INTERIÉR

Výkres

M. č. 3.25

Pohled A,D

Měřítko 1:50 Datum ČERVEN 2020

Zpracoval Ing.arch.Nesvadbová Kontroloval Ing.arch. J.Pálka

Číslo akce Výkres číslo Revize

1156 02.22 02

M.Č. 3.25

T2 – KATEDRA MALÁ  
A6 – DRŽÁK NA PODLOŽKY  
Ž14 – ŽIDLE STOHOVATELNÁ

POHLED B

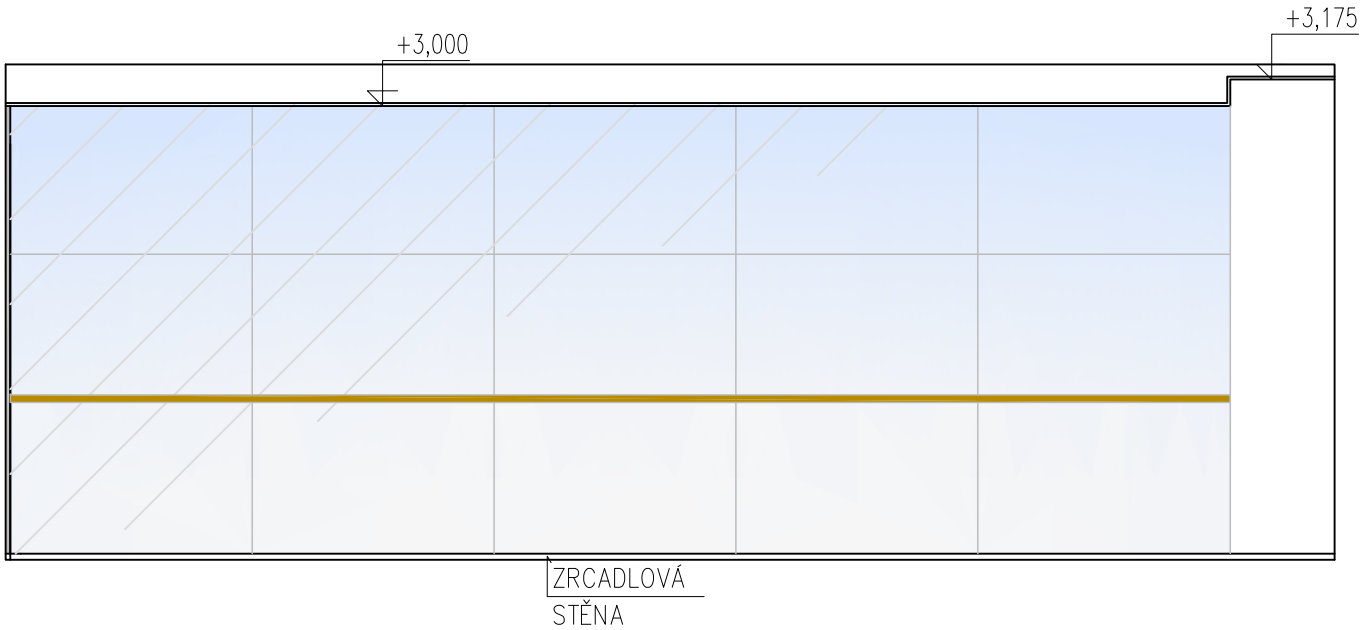

POZNÁMKA:  
Před realizací nábytku nutno výrobcem ověřit navržené dimenze konstrukčních prvků s ohledem na realizaci stavby a funkci.

Veškeré rozměry je nutno ověřit na stavbě.

REVIZE	KDO	KDY	REV.

Projektant

Zodpovědný projektant profese 1:50

Generální projektant

**HEXAPLAN**  
**INTERNATIONAL**

Zodpovědný projektant ING. ARCH. JOSEF PÁLKA

Akce

MODERNIZACE BUDOV FTK UP  
V OLOMOUCI – NEŘEDÍN

INTERIÉR

Investor UPOL FTK Lokality Olomouc, Tř.Míru

Díleč část–profese

INTERIÉR

Výkres M. č. 3.25

POHLED C, B

Měřítko 1:50 Datum ČERVEN 2020

Zpracoval Ing.arch.Nesvadbovš Kontroloval Ing.arch. J.Pálka

Číslo akce	Výkres číslo	Revize
1156	02.23	02

POHLED C

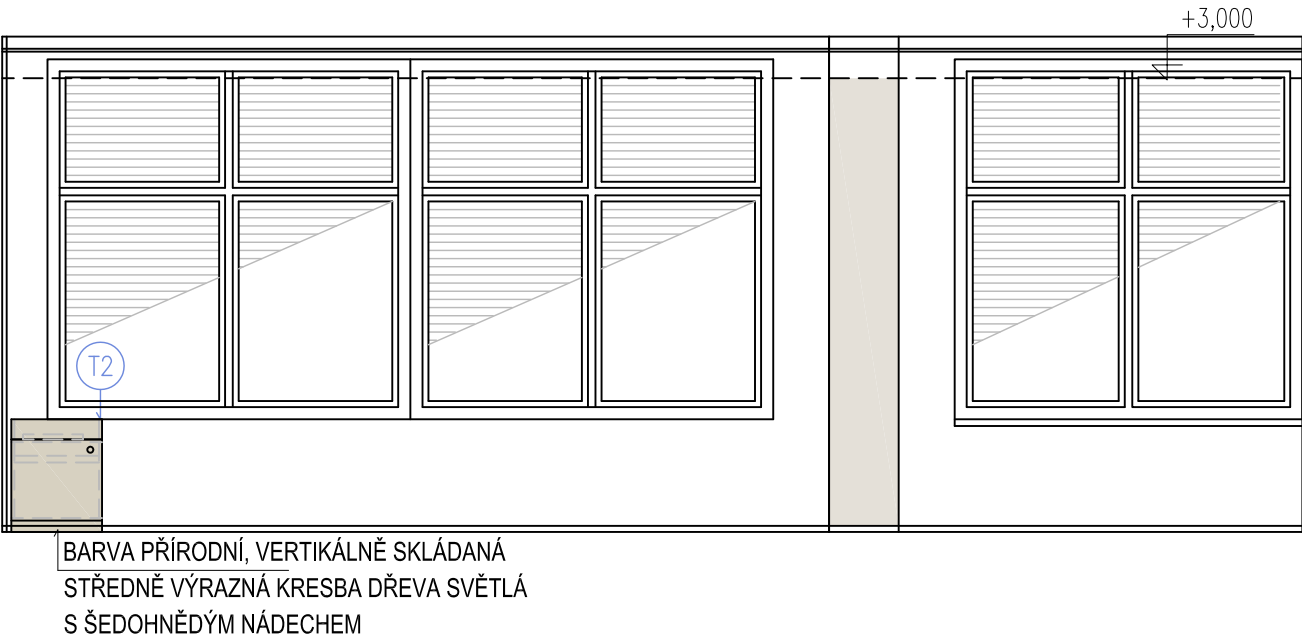

3.32 TĚLOCVIČNA

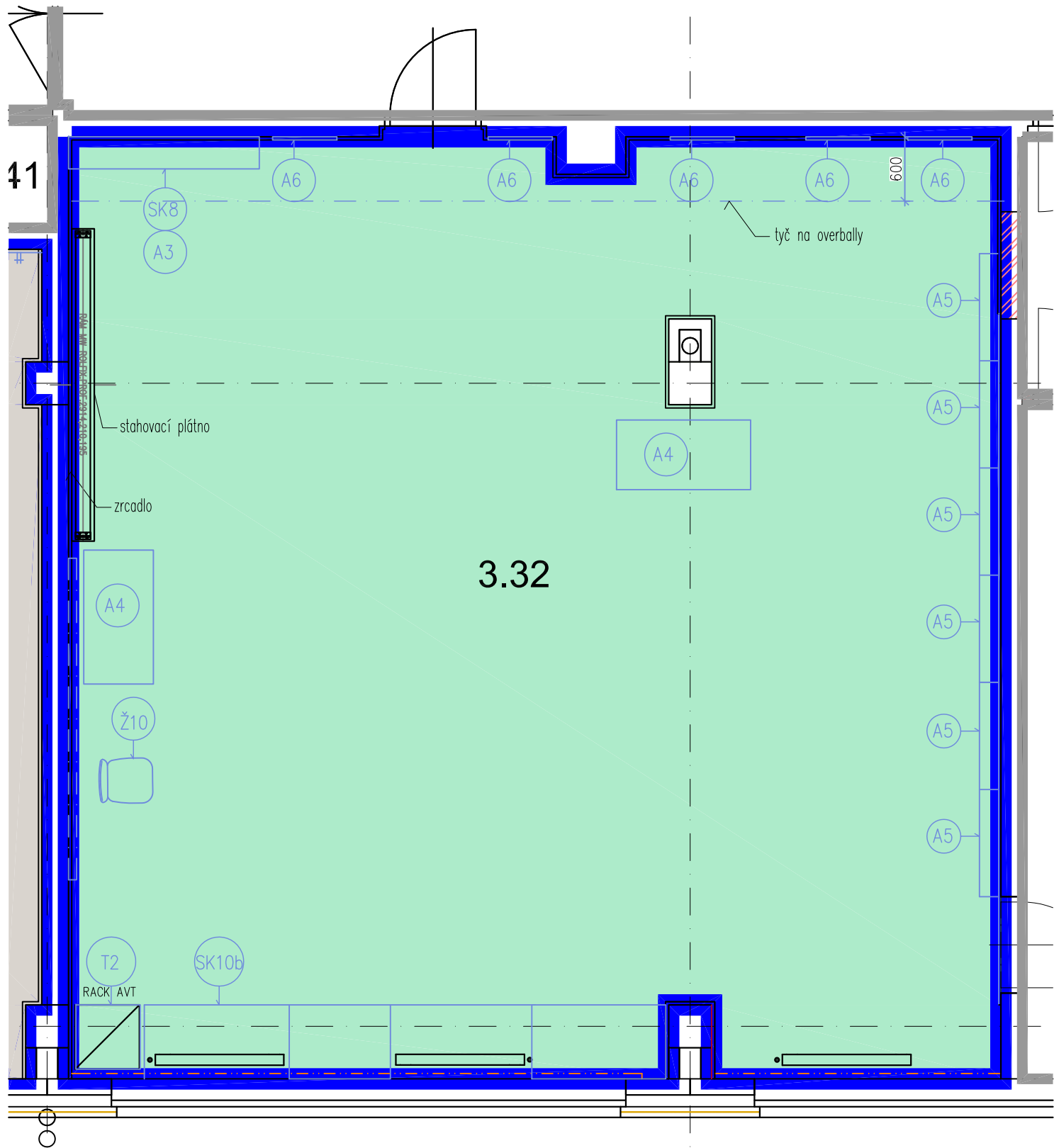

M.Č. 3.32 TĚLOCVIČNA

- T2 – KATEDRA MALÁ
- A3 – VĚŠÁKY
- SK8 – BOTNÍK
- SK10b – SKŘÍŇ NA CVIČEBNÍ POMŮCKY
- A4 – STOJAN NA BOSU
- A5 – ŽEBŘINY
- A6 – DRŽÁK NA PODLOŽKY
- Ž10 – ŽIDLE STUDENTSKÁ

POZNÁMKA:  
Před realizací nábytku nutno výrobcem ověřit navržené dimenze konstrukčních prvků s ohledem na realizaci stavby a funkci.

Veškeré rozměry je nutno ověřit na stavbě.

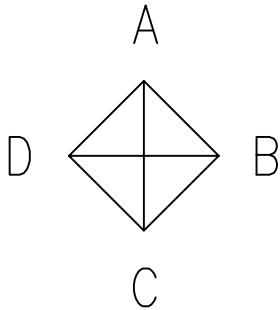

REVIZE	KDO	KDY	REV.

Projektant

Zodpovědný projektant profese 1:50

Generální projektant

**HEXAPLAN**  
**INTERNATIONAL**

Zodpovědný projektant ING. ARCH. JOSEF PÁLKA

Akce

MODERNIZACE BUDOV FTK UP  
V OLOMOUCI – NEŘEDÍN

INTERIÉR

Investor UPOL FTK Lokalita Olomouc, Tr.Míru

Dílčí část—profese

INTERIÉR

Výkres M. č. 3.32

Půdorys

Měřítko 1:50 Datum ČERVEN 2020

Zpracoval Ing.arch.Nesvadbová Kontroloval Ing.arch. J.Pálka

Číslo akce Výkres číslo Revize

1156 02.24 02

M.Č. 3.32 TĚLOCVIČNA

POHLED A

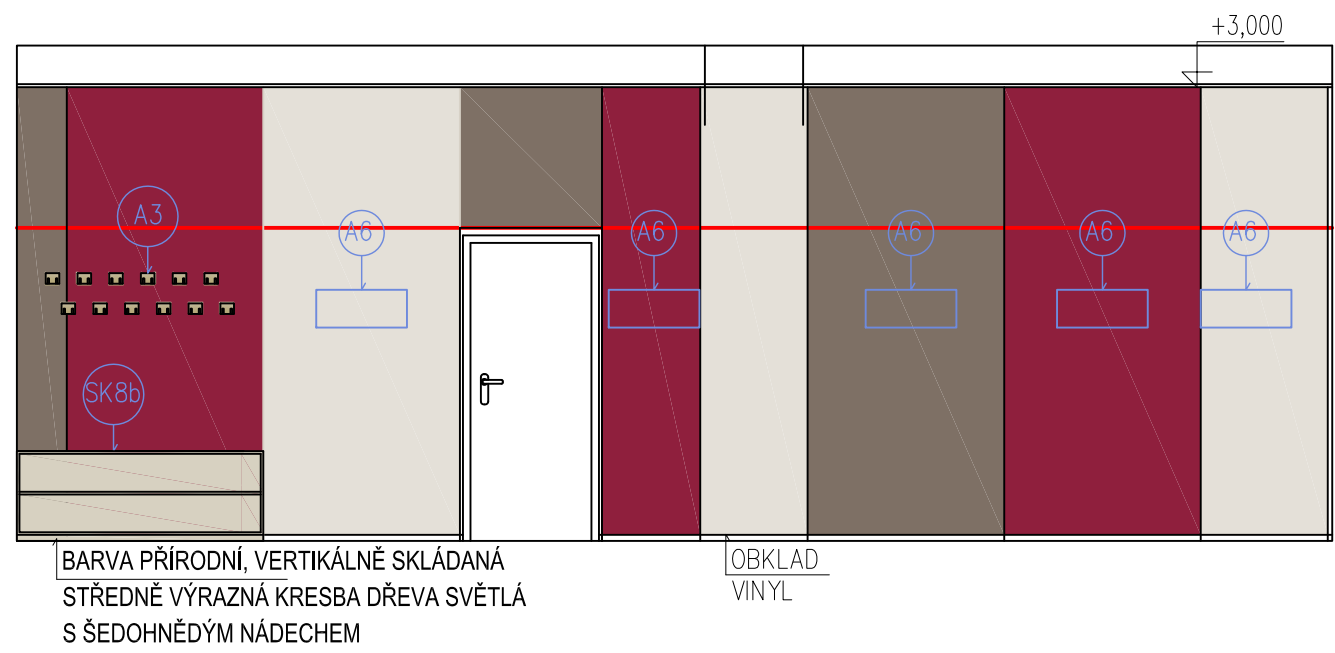

POHLED D

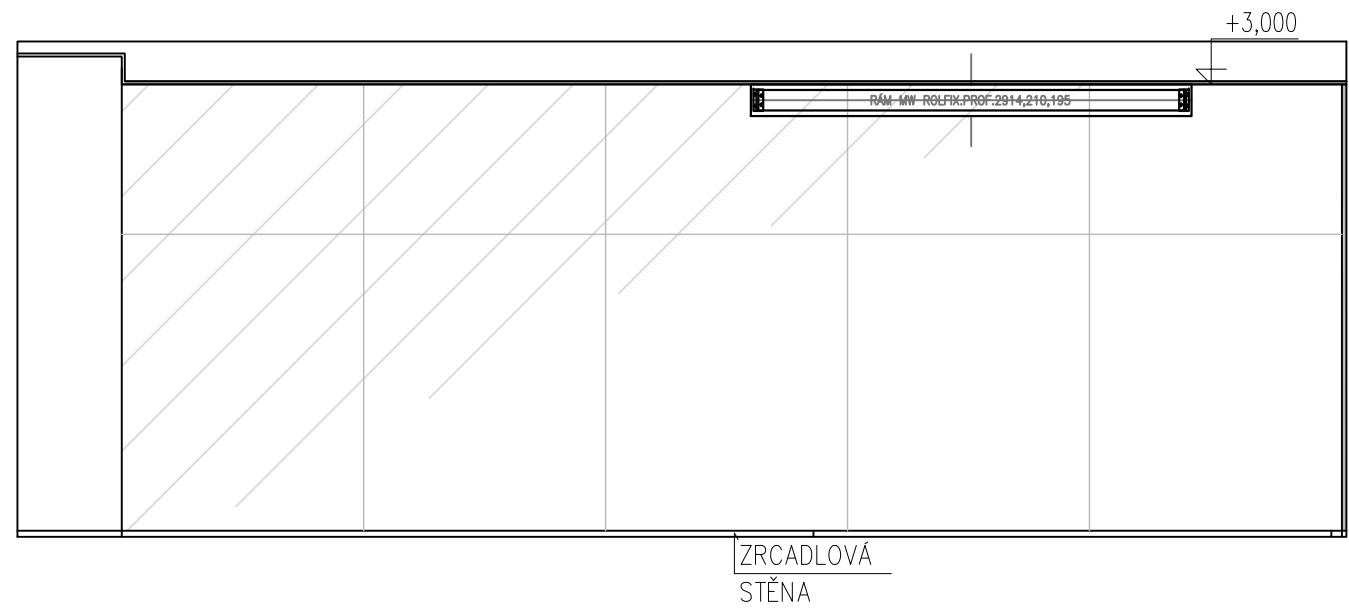

- T2 – KATEDRA MALÁ
- A3 – VĚŠÁKY
- SK8 – BOTNÍK
- SK10b – SKŘÍŇ NA CVIČEBNÍ POMŮCKY
- A4 – STOJAN NA BOSU
- A5 – ŽEBŘINY
- A6 – DRŽÁK NA PODLOŽKY
- Ž10 – ŽIDLE STUDENTSKÁ

POZNÁMKA:  
Před realizací nábytku nutno výrobcem ověřit navržené dimenze konstrukčních prvků s ohledem na realizaci stavby a funkci.

Veškeré rozměry je nutno ověřit na stavbě.

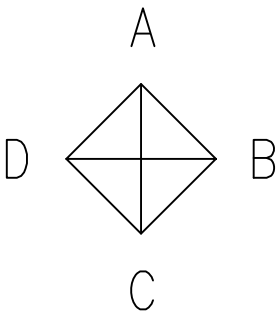

REVIZE	KDO	KDY	REV.

Projektant

Zodpovědný projektant profese 1:50

Generální projektant

**HEXAPLAN**  
**INTERNATIONAL**

Zodpovědný projektant ING. ARCH. JOSEF PÁLKA

Akce

MODERNIZACE BUDOV FTK UP  
V OLOMOUCI – NEŘEDÍN

INTERIÉR

Investor UPOL FTK Lokalita Olomouc, Tř.Míru

Dílčí část–profese

INTERIÉR

Výkres

M. č. 3.32

Pohled A,D

Měřítko 1:50 Datum ČERVEN 2020

Zpracoval Ing.arch.Nesvadbová Kontroloval Ing.arch. J.Pálka

Číslo akce Výkres číslo Revize

1156 02.25 02

M.Č. 3.32 TĚLOCVIČNA

- T2 – KATEDRA MALÁ
- A3 – VĚŠÁKY
- SK8 – BOTNÍK
- SK10b – SKŘÍŇ NA CVIČEBNÍ POMŮCKY
- A4 – STOJAN NA BOSU
- A5 – ŽEBŘINY
- A6 – DRŽÁK NA PODLOŽKY
- Ž10 – ŽIDLE STUDENTSKÁ

POZNÁMKA:  
Před realizací nábytku nutno výrobcem ověřit navržené dimenze konstrukčních prvků s ohledem na realizaci stavby a funkci.

Veškeré rozměry je nutno ověřit na stavbě.

POHLED B

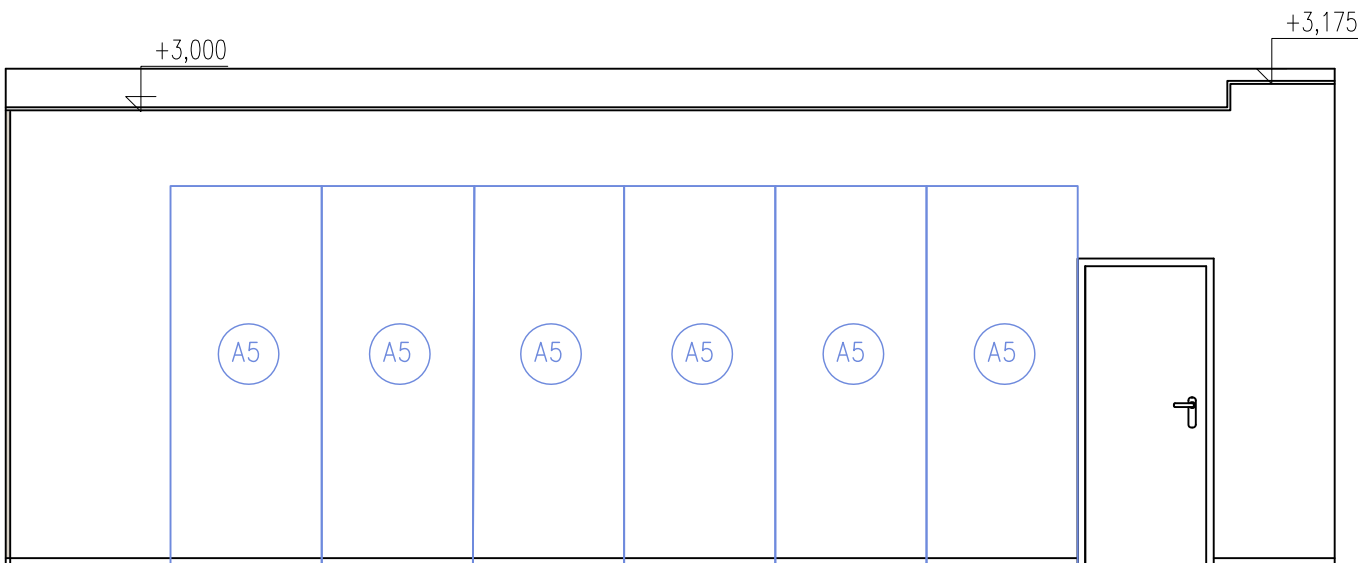

POHLED C

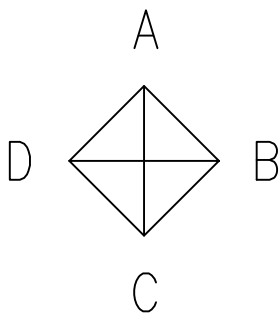

REVIZE	KDO	KDY	REV.

Projektant

Zodpovědný projektant profese 1:50

Generální projektant

**HEXAPLAN**  
**INTERNATIONAL**

Zodpovědný projektant ING. ARCH. JOSEF PÁLKA

Akce

MODERNIZACE BUDOV FTK UP  
V OLOMOUCI – NEŘEDÍN

INTERIÉR

Investor UPOL FTK Lokalita Olomouc, Tr.Míru

Dílčí část–profese

INTERIÉR

Výkres

M. č. 3.32

Pohled C, B

Měřítko 1:50 Datum ČERVEN 2020

Zpracoval Ing.arch.Nesvadbová Kontroloval Ing.arch. J.Pálka

Číslo akce Výkres číslo Revize

1156 02.26 02

3.33 UČEBNA

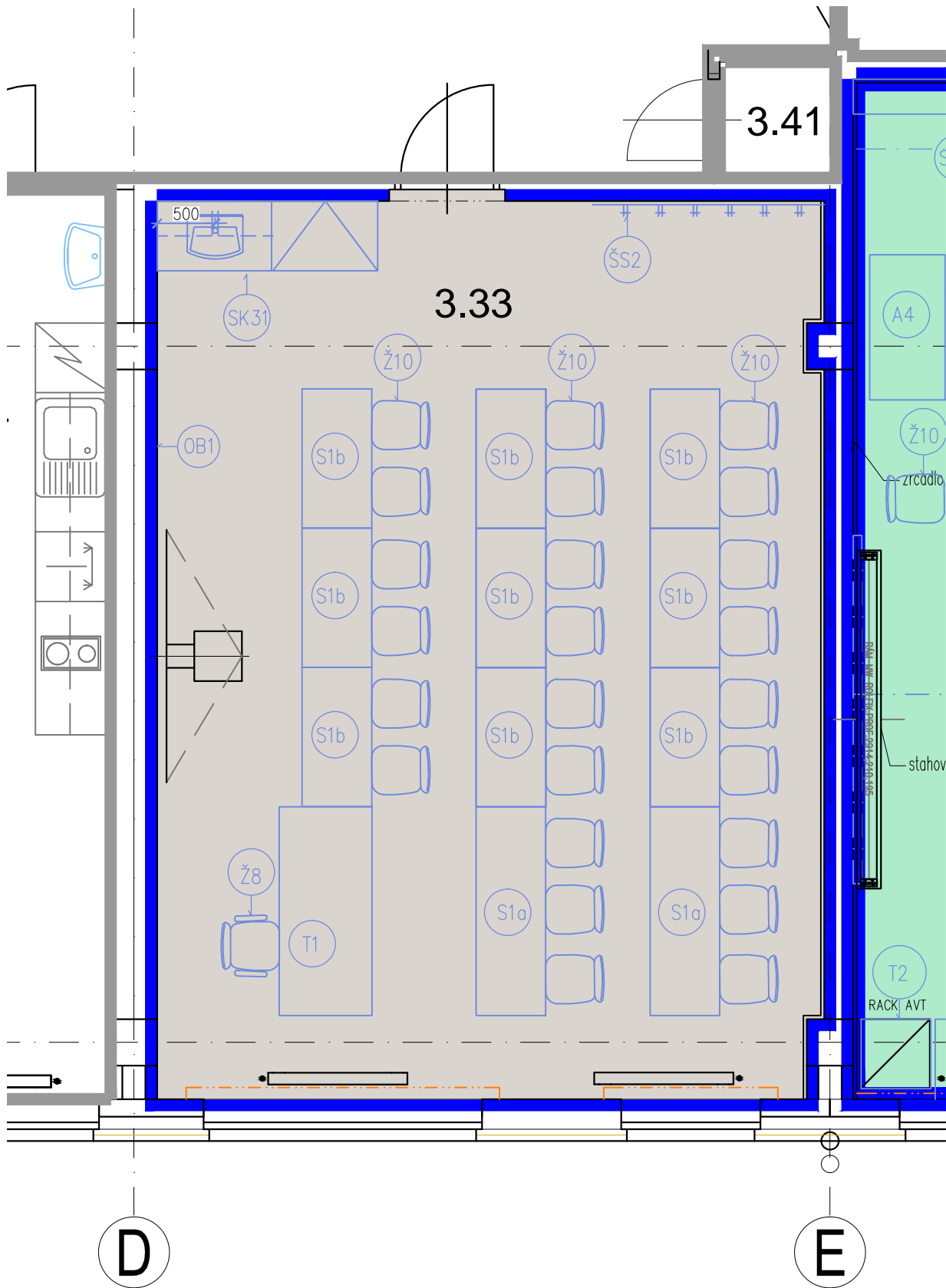

M.Č. 3.33 UČEBNA

- S1a – LAVICE
- S1b – LAVICE
- Ž8 – ŽIDLE UČITELSKÁ
- Ž10 – ŽIDLE STUDENTSKÁ
- T1 – KATEDRA
- SK31 – SKŘÍŇOVÁ SESTAVA
- ŠS4 – VĚŠÁKOVÁ STĚNA
- OB1 – OBKLAD STĚNY MDF DESKA – LAMINO BÍLÉ HLUBOKÝ MAT, 2000/2700 mm, PODKLAD VHODNÝ PRO PROMÍTÁNÍ

POZNÁMKA:  
Před realizací nábytku nutno výrobcem ověřit navržené dimenze konstrukčních prvků s ohledem na realizaci stavby a funkci.

Veškeré rozměry je nutno ověřit na stavbě.

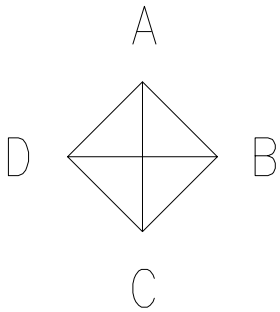

REVIZE	KDO	KDY	REV.

Projektant

Zodpovědný projektant profese 1:50

Generální projektant

**HEXAPLAN**  
**INTERNATIONAL**

Zodpovědný projektant ING. ARCH. JOSEF PÁLKA

Akce

MODERNIZACE BUDOV FTK UP  
V OLOMOUCI – NEŘEDÍN

INTERIÉR

Investor UPOL FTK Lokality Olomouc, Tr.Míru

Díleč část-profese

INTERIÉR

Výkres M. č. 3.33

Púdorys

Měřítko 1:50 Datum ČERVEN 2020

Zpracoval Ing.arch.Nesvadbová Kontroloval Ing.arch. J.Pálka

Číslo akce	Výkres číslo	Revize
1156	02.27	01

POHLED A

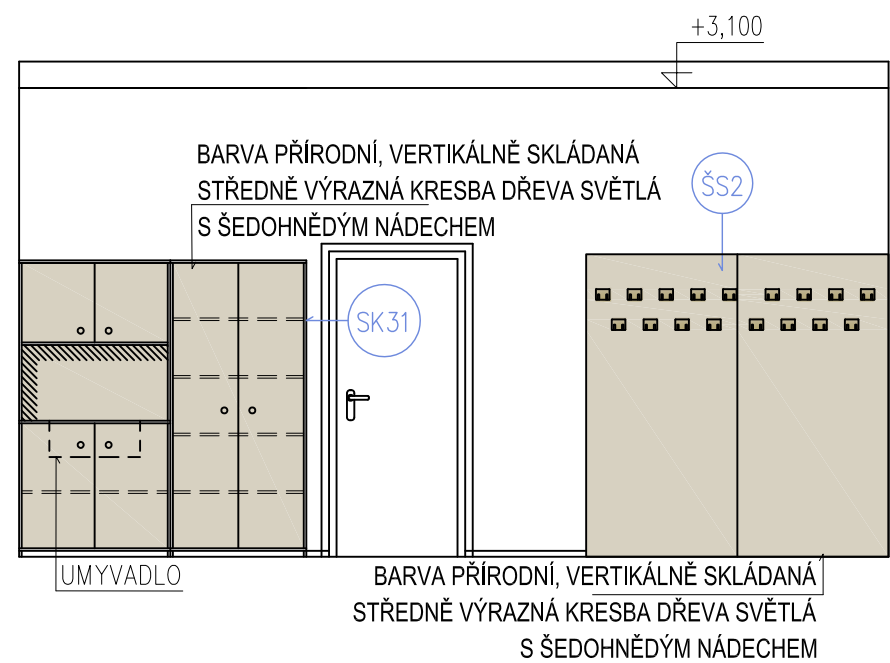

POHLED D

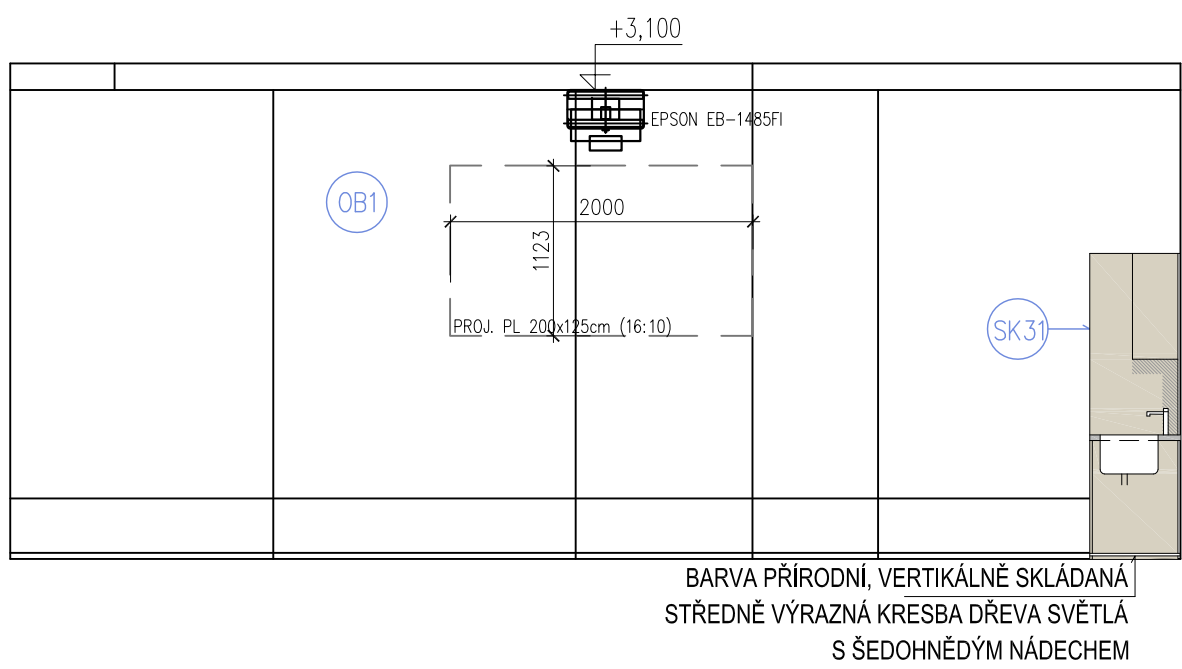

M.Č. 3.33 UČEBNA

- S1a – LAVICE
- S1b – LAVICE
- Ž8 – ŽIDLE UČITELSKÁ
- Ž10 – ŽIDLE STUDENTSKÁ
- T1 – KATEDRA
- SK31 – SKŘÍŇOVÁ SESTAVA
- ŠS4 – VĚŠÁKOVÁ STĚNA
- OB1 – OBKLAD STĚNY MDF DESKA – LAMINO BÍLÉ HLUBOKÝ MAT, 2000/2700 mm, PODKLAD VHODNÝ PRO PROMÍTÁNÍ

POZNÁMKA:  
Před realizací nábytku nutno výrobcem ověřit navržené dimenze konstrukčních prvků s ohledem na realizaci stavby a funkci.

Veškeré rozměry je nutno ověřit na stavbě.

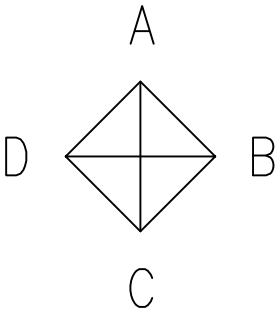

REVIZE	KDO	KDY	REV.

Projektant

Zodpovědný projektant profese 1:50

Generální projektant



Zodpovědný projektant ING. ARCH. JOSEF PÁLKA

Akce

MODERNIZACE BUDOV FTK UP  
V OLOMOUCI – NEŘEDÍN

INTERIÉR

Investor UPOL FTK Lokality Olomouc, Tř.Míru

Dílčí část–profese

INTERIÉR

Výkres M. č. 3.33

Pohled A,D

Měřítko 1:50 Datum ČERVEN 2020

Zpracoval Ing.arch.Nesvadbová Kontroloval Ing.arch. J.Pálka

Číslo akce Výkres číslo Revize

1156 02.28 02

POHLED B

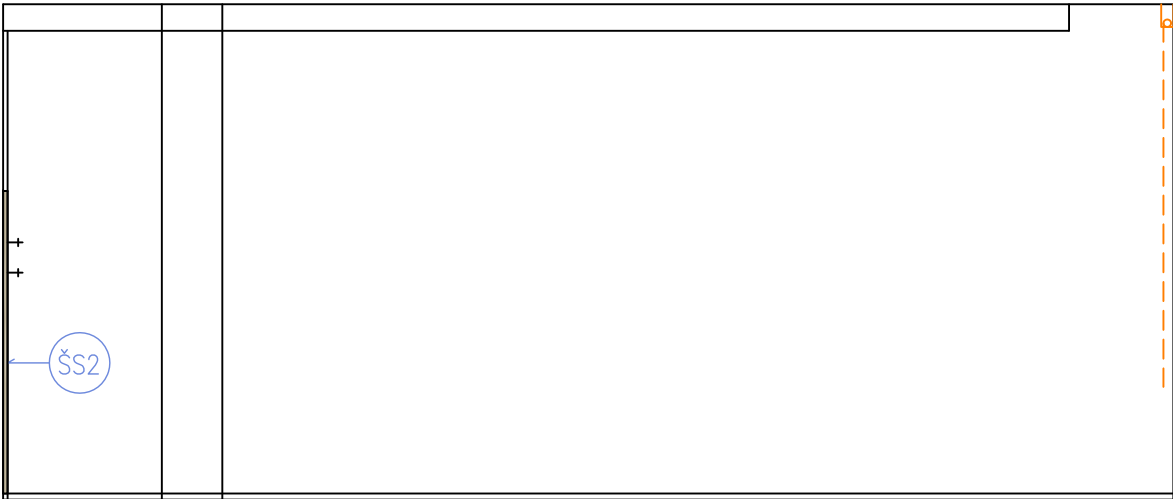

POHLED C

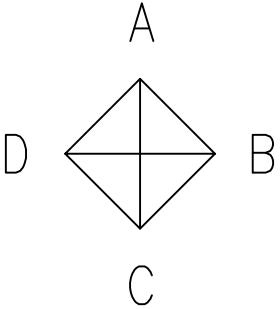
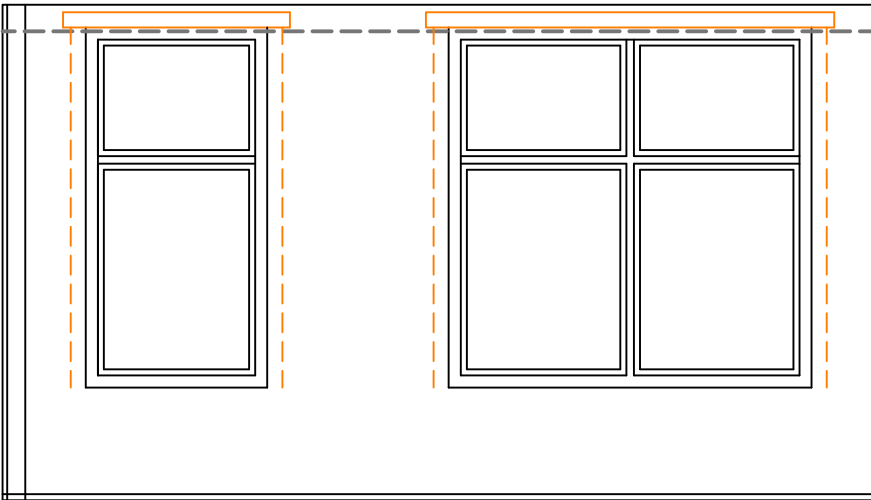

M.Č. 3.33 UČEBNA

- S1a – LAVICE
- S1b – LAVICE
- Ž8 – ŽIDLE UČITELSKÁ
- Ž10 – ŽIDLE STUDENTSKÁ
- T1 – KATEDRA
- SK31 – SKŘÍŇOVÁ SESTAVA
- ŠS4 – VĚŠÁKOVÁ STĚNA
- OB1 – OBKLAD STĚNY MDF DESKA – LAMINO BÍLÉ HLUBOKÝ MAT, 2000/2700 mm, PODKLAD VHODNÝ PRO PROMÍTÁNÍ

AKUSTICKÝ PODHLED, PODLAHA (STAVEBNÍ ČÁST)  
SVÍTIDLA (ELEKTRO ČÁST)

POZNÁMKA:  
Před realizací nábytku nutno výrobcem ověřit navržené dimenze konstrukčních prvků s ohledem na realizaci stavby a funkci.

Veškeré rozměry je nutno ověřit na stavbě.

REVIZE	KDO	KDY	REV.

Projektant

Zodpovědný projektant profese 1:50

Generální projektant

**HEXAPLAN**  
**INTERNATIONAL**

Zodpovědný projektant ING. ARCH. JOSEF PÁLKA

Akce

MODERNIZACE BUDOV FTK UP  
V OLOMOUCI – NEŘEDÍN

INTERIÉR

Investor UPOL FTK Lokalita Olomouc, Tř.Míru

Dílčí část–profese

INTERIÉR

Výkres M. č. 3.33  
Pohled B,C

Měřítko 1:50 Datum ČERVEN 2020

Zpracoval Ing.arch.Nesvadbová Kontroloval Ing.arch. J.Pálka

Číslo akce	Výkres číslo	Revize
1156	02.29	02



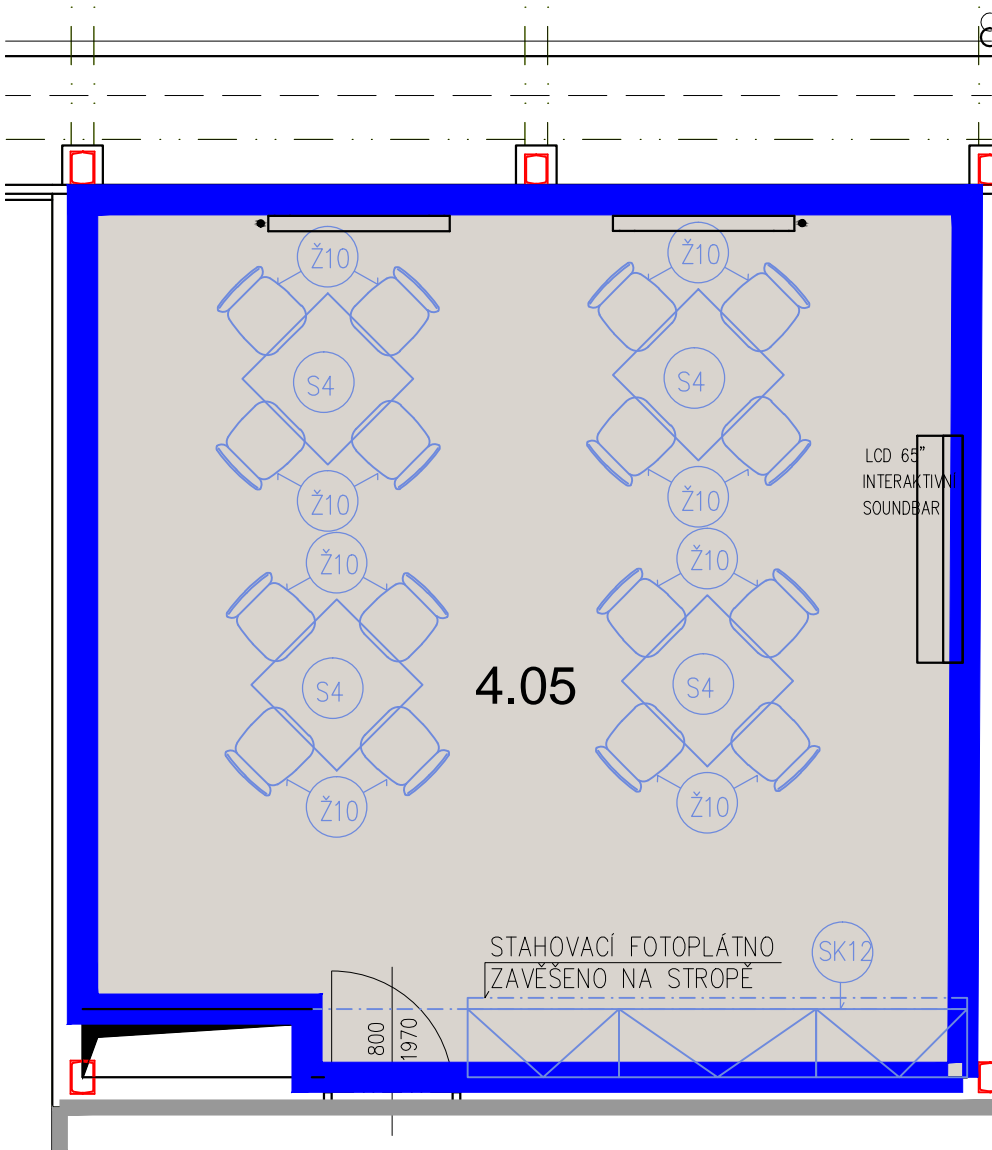

4.05 SEMINÁRNÍ MÍSTNOST

- S4 – STŮL
- Ž10 – ŽIDLE STUDENTSKÁ
- SK12 – SKŘÍŇOVÁ SESTAVA S FOTOTAPETOU

POZNÁMKA:  
Před realizací nábytku nutno výrobcem ověřit navržené dimenze konstrukčních prvků s ohledem na realizaci stavby a funkci.

Veškeré rozměry je nutno ověřit na stavbě.

REVIZE	KDO	KDY	REV.

Projektant

Zodpovědný projektant profese

Generální projektant



Zodpovědný projektant ING. ARCH. JOSEF PÁLKA

Akce

MODERNIZACE BUDOV FTK UP  
V OLOMOUCI – NEŘEDÍN

INTERIÉR

Investor UPOL FTK Lokalita Olomouc, Tř.Míru

Dílčí část–profese

INTERIÉR

Výkres M.Č. 4.05

Púdorys

Měřítko 1:50 Datum ČERVEN 2020

Zpracoval Ing.arch.Nesvadbová Kontroloval Ing.arch. J.Pálka

Číslo akce Výkres číslo Revize

1156 02.30 01

POZNÁMKA:  
Před realizací nábytku nutno výrobcem ověřit navržené dimenze  
konstrukčních prvků s ohledem na realizaci stavby a funkci.

Veškeré rozměry je nutno ověřit na stavbě.

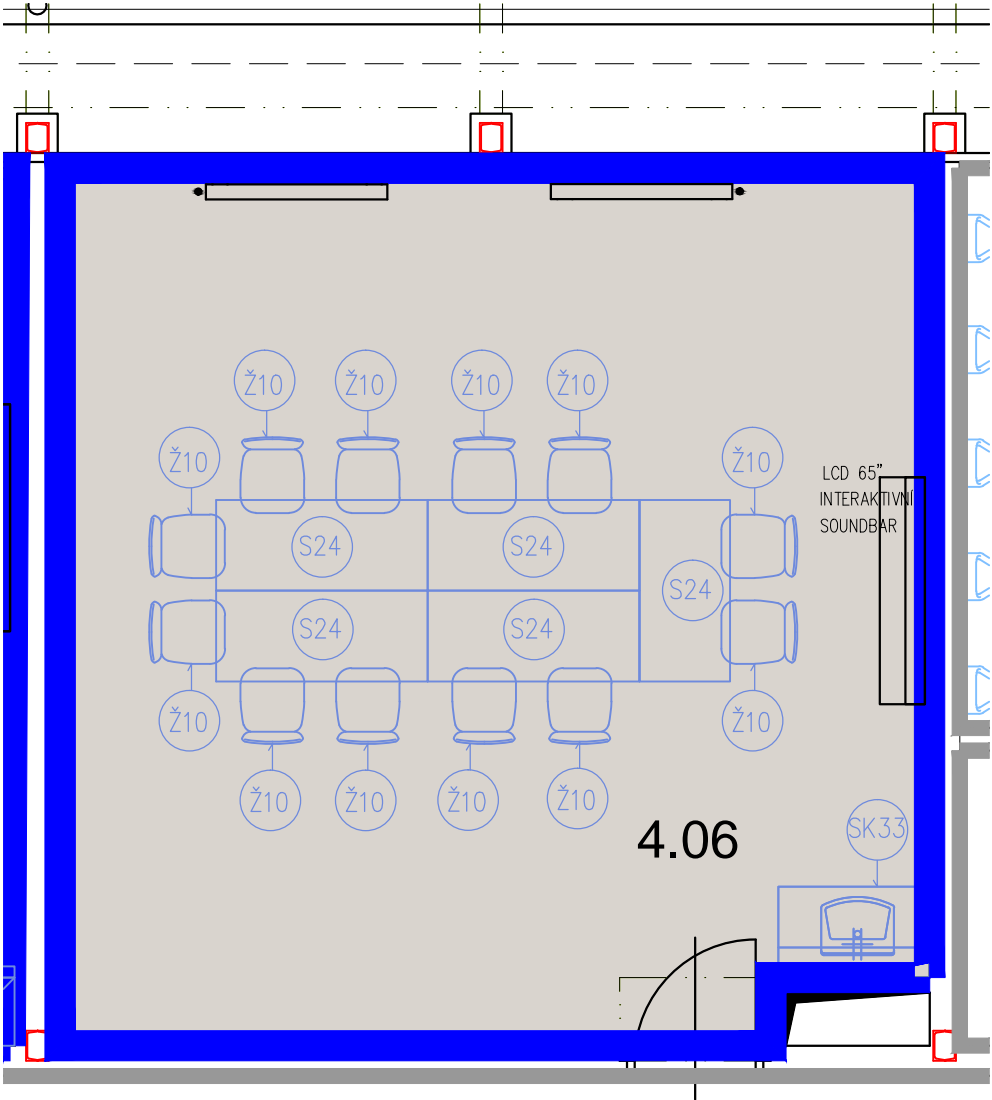

4.06 UČEBNA

- Ž10 – ŽIDLE STUDENTSKÁ
- S24 – LAVICE
- SK33 – SKŘÍŇOVÁ SESTAVA S UMYVADLEM – UČEBNA

AKUSTICKÝ PODHLED, PODLAHY (STAVEBNÍ ČÁST)  
SVÍTIDLA (ELEKTRO ČÁST)

REVIZE	KDO	KDY	REV.
Projektant			
Zodpovědný projektant profese			
Generální projektant			
<div><div><div></div><div></div><div></div><div></div><div></div><div></div></div><div>HEXAPLAN INTERNATIONAL</div></div>			
Zodpovědný projektant	ING. ARCH. JOSEF PÁLKA		
Akce			
MODERNIZACE BUDOV FTK UP			
V OLOMOUCI – NEŘEDÍN			
INTERIÉR			
Investor	UPOL FTK	Lokalita	Olomouc, Tř.Míru
Dílčí část—profese			
INTERIÉR			
Výkres	M.Č. 4.06		
Půdorys			
Měřítko	1:50	Datum	ČERVEN 2020
Zpracoval	Ing.arch.Nesvadbová	Kontroloval	Ing.arch. J.Pálka
Číslo akce	Výkres číslo	Revize	
1156	02.31	01	

POZNÁMKA:  
Před realizací nábytku nutno výrobcem ověřit navržené dimenze  
konstrukčních prvků s ohledem na realizaci stavby a funkci.

Veškeré rozměry je nutno ověřit na stavbě.

4.06 UČEBNA

Ž10 – ŽIDLE STUDENTSKÁ  
S24 – LAVICE  
SK33 – SKŘÍŇOVÁ SESTAVA S UMYVADLEM – UČEBNA

AKUSTICKÝ PODHLED, PODLAHY (STAVEBNÍ ČÁST)  
SVÍTIDLA (ELEKTRO ČÁST)

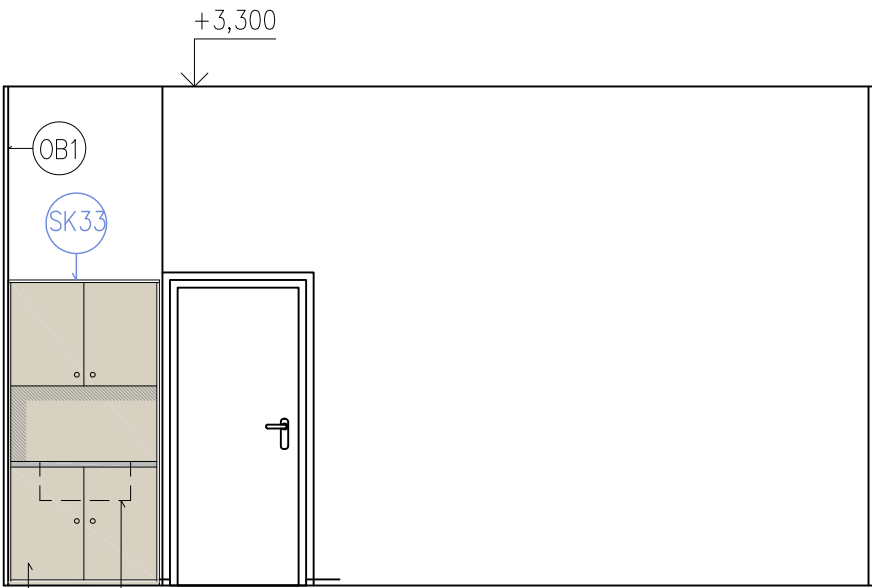
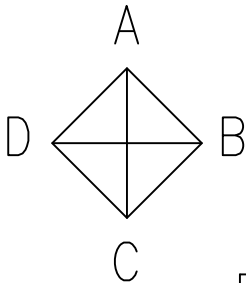
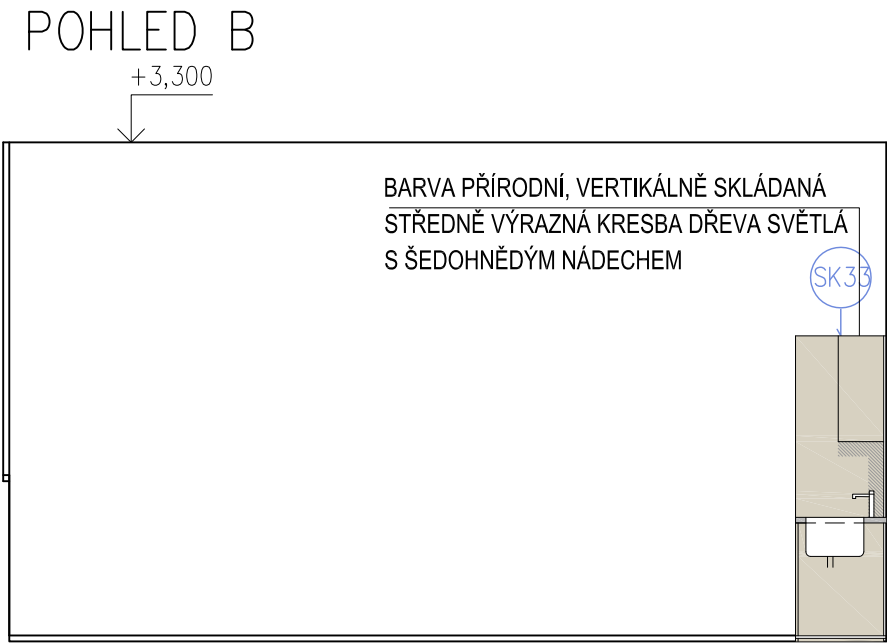
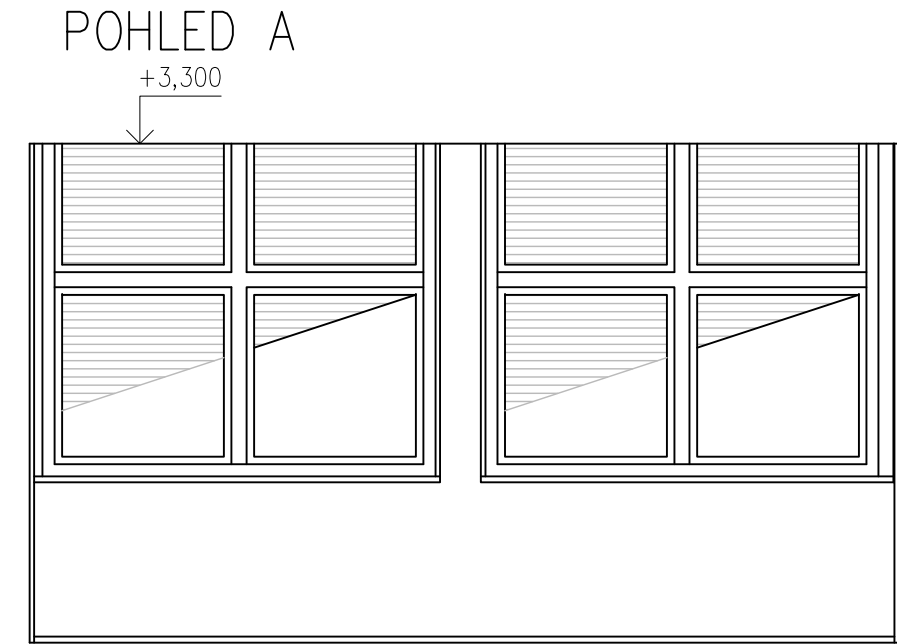

BARVA PŘÍRODNÍ, VERTIKÁLNĚ SKLÁDANÁ  
STŘEDNĚ VÝRAZNÁ KRESBA DŘEVA SVĚTLÁ  
S ŠEDOHNĚDÝM NÁDECHEM

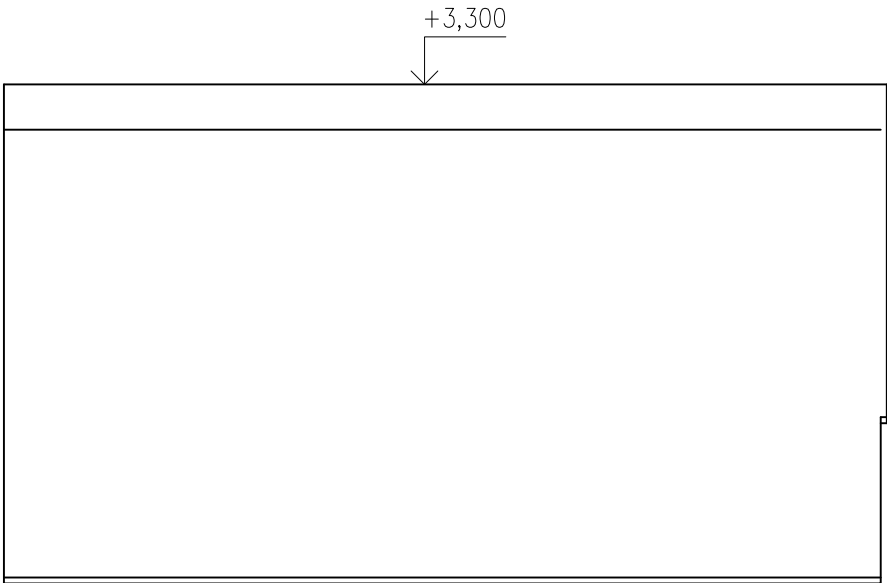

REVIZE	KDO	KDY	REV.

Projektant

Zodpovědný projektant profese

Generální projektant

 **HEXAPLAN**  
INTERNATIONAL

Zodpovědný projektant ING. ARCH. JOSEF PÁLKA

Akce

MODERNIZACE BUDOV FTK UP  
V OLOMOUCI – NEŘEDÍN

INTERIÉR

Investor UPOL FTK Lokalita Olomouc, Tř.Míru

Dílčí část–profese

INTERIÉR

Výkres M.Č. 4.06

Pohledy

Měřítko 1:50 Datum ČERVEN 2020

Zpracoval Ing.arch.Nesvadbová Kontroloval Ing.arch. J.Pálka

Číslo akce	Výkres číslo	Revize
1156	02.32	02

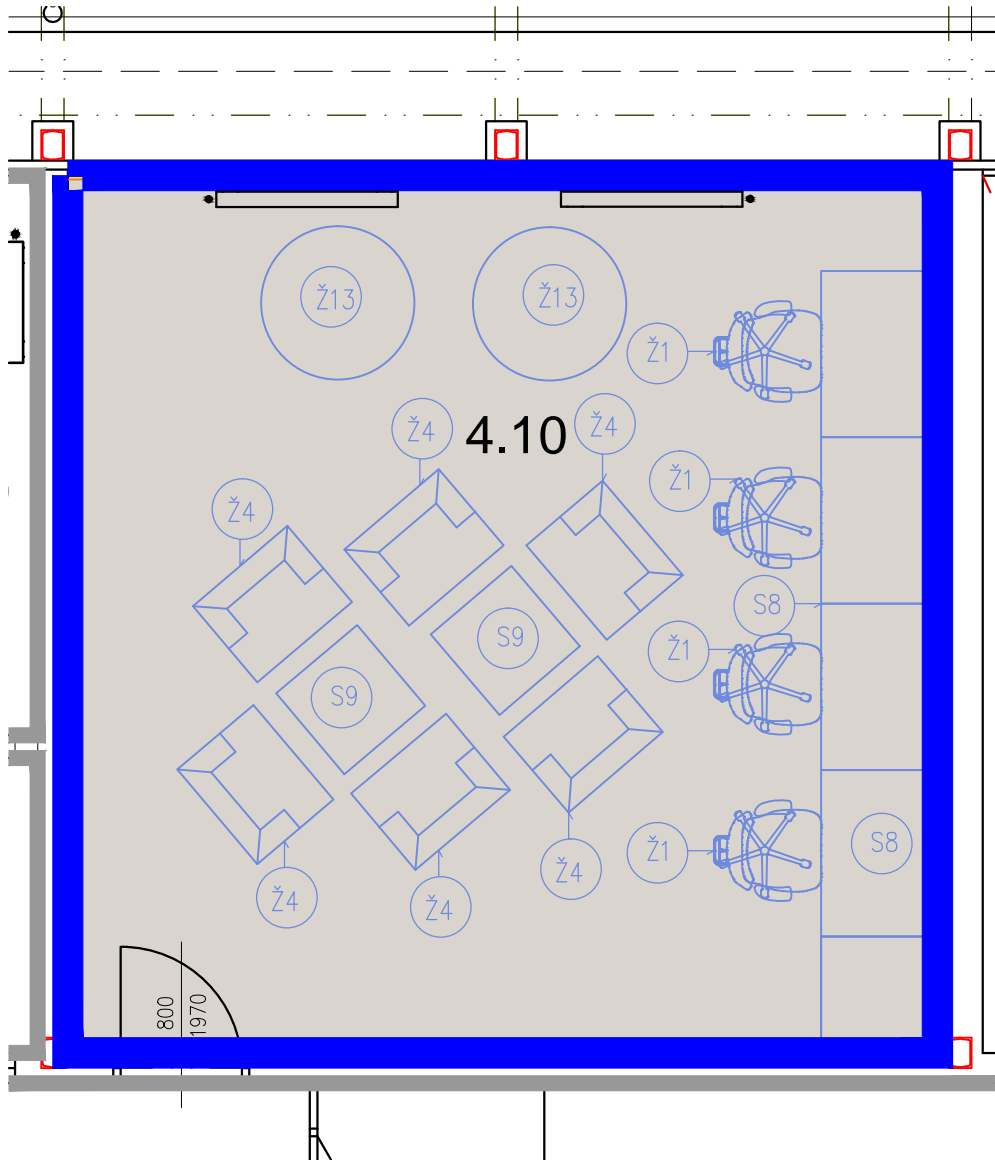

4.10 STUDOVNA

- Ž1 – ŽIDLE KANCELÁŘSKÁ
- Ž4 – KŘESLO
- S8 – STOLOVÁ SESTAVA
- S9 – KONFERENČNÍ STŮL

AKUSTICKÝ PODHLED, PODLAHY (STAVEBNÍ ČÁST)  
SVÍTIDLA (ELEKTRO ČÁST)

POZNÁMKA:  
Před realizací nábytku nutno výrobcem ověřit navržené dimenze konstrukčních prvků s ohledem na realizaci stavby a funkci.

Veškeré rozměry je nutno ověřit na stavbě.

REVIZE	KDO	KDY	REV.

Projektant

Zodpovědný projektant profese

Generální projektant



Zodpovědný projektant      ING. ARCH. JOSEF PÁLKA

Akce

MODERNIZACE BUDOV FTK UP  
V OLOMOUCI – NEŘEDÍN

INTERIÉR

Investor      UPOL FTK      Lokalita      Olomouc, Tř.Míru

Dílčí část—profese

INTERIÉR

Výkres      M.Č. 4.10  
Púdorys

Měřítko	1:50	Datum	ČERVEN 2020
Zpracoval	Ing.arch.Nesvadbovā	Kontroloval	Ing.arch. J.Pálka
Číslo akce	1156	Výkres číslo	02.33
		Revize	01

POZNÁMKA:  
Před realizací nábytku nutno výrobcem ověřit navržené dimenze  
konstrukčních prvků s ohledem na realizaci stavby a funkci.

Veškeré rozměry je nutno ověřit na stavbě.

POHLED A

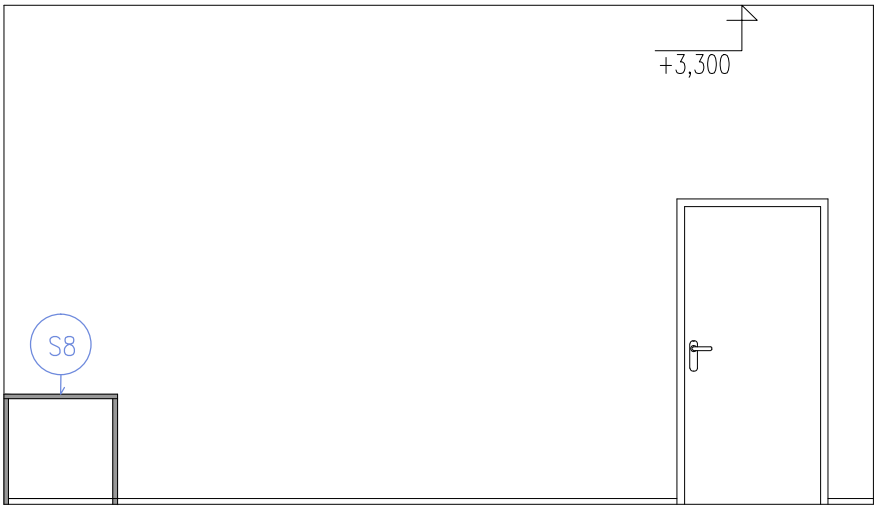

POHLED B

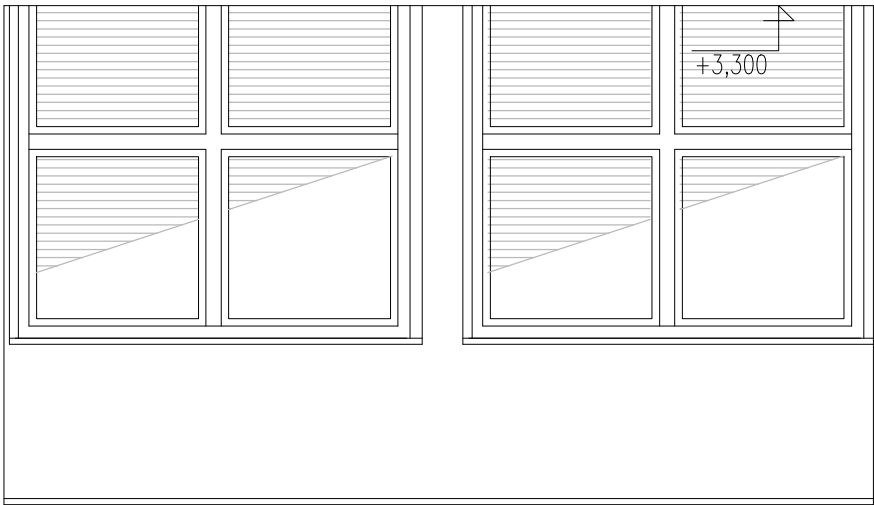
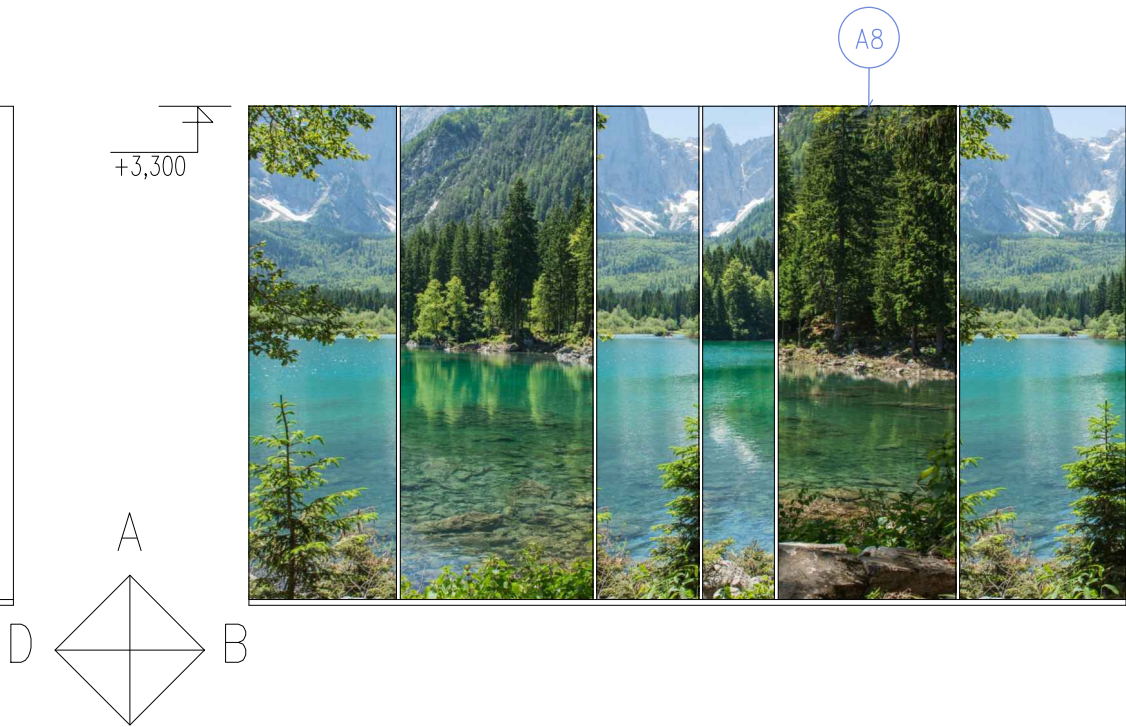

POHLED C

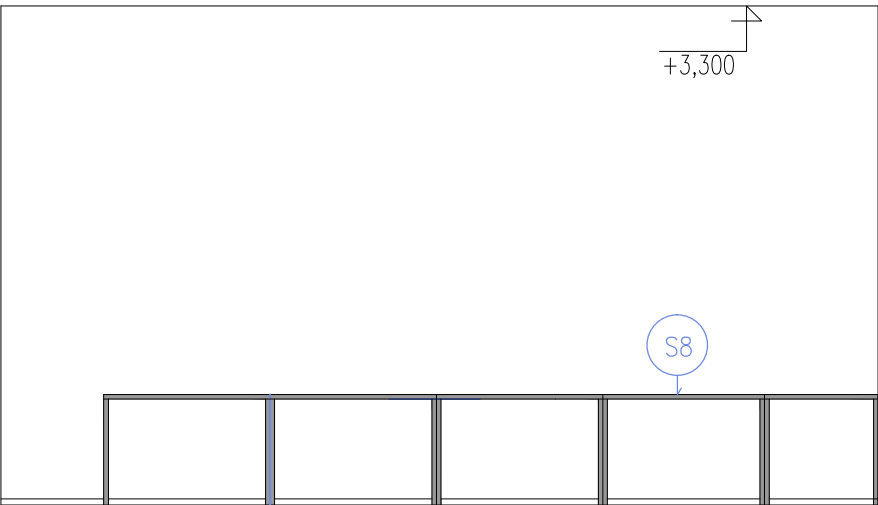

POHLED D

4.10 STUDOVNA

- Ž1 – ŽIDLE KANCELÁŘSKÁ
- Ž4 – KŘESLO
- S8 – STOLOVÁ SESTAVA
- S9 – KONFERENČNÍ STŮL
- A8 – FOTOTAPETA

AKUSTICKÝ PODHLED, PODLAHY (STAVEBNÍ ČÁST)  
SVÍTIDLA (ELEKTRO ČÁST)

REVIZE	KDO	KDY	REV.

Projektant

Zodpovědný projektant profese

Generální projektant

**HEXAPLAN**  
**INTERNATIONAL**

Zodpovědný projektant **ING. ARCH. JOSEF PÁLKA**

Akce

MODERNIZACE BUDOV FTK UP  
V OLOMOUCI – NEŘEDÍN

INTERIÉR

Investor **UPOL FTK** Lokalita **Olomouc, Tř.Míru**

Dílčí část—profese

INTERIÉR

Výkres **M.Č. 4.10**

Pohledy

Měřítko **1:50** Datum **ČERVEN 2020**

Zpracoval **Ing.arch.Nesvadbová** Kontroloval **Ing.arch. J.Pálka**

Číslo akce	Výkres číslo	Revize
<b>1 156</b>	<b>02.34</b>	<b>01</b>

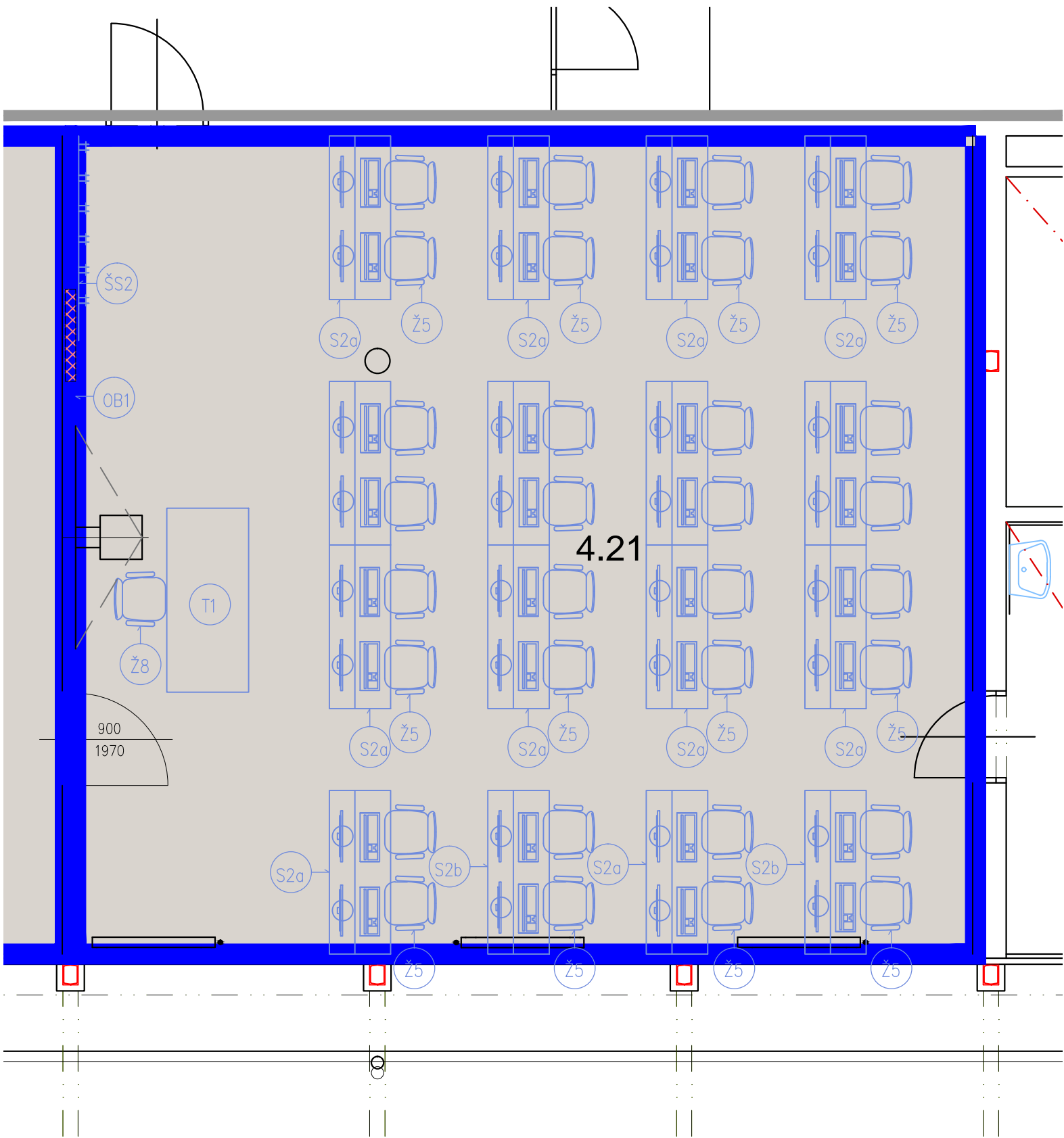

POZNÁMKA:  
Před realizací nábytku nutno výrobcem ověřit navržené dimenze  
konstrukčních prvků s ohledem na realizaci stavby a funkci.

Veškeré rozměry je nutno ověřit na stavbě.

## 4.21 UČEBNA

- S2a – LAVICE
- S2b – LAVICE
- S2c – LAVICE
- Ž5 – ŽIDLE OTOČNÁ
- Ž8 – ŽIDLE KANCELÁŘSKÁ,  
OTOČNÁ UČITELSKÁ
- T1 – KATEDRA
- OB1 – OBKLAD STĚNY MDF DESKA – LAMINO BÍLÉ HLUBOKÝ  
MAT, 2000/2700 mm, PODKLAD VHODNÝ PRO PROMÍTÁNÍ
- ŠS2 – VĚŠÁKOVÁ STĚNA

AKUSTICKÝ PODHLED, PODLAHY (STAVEBNÍ ČÁST)  
SVÍTIDLA (ELEKTRO ČÁST)

REVIZE	KDO	KDY	REV.

Projektant

Zodpovědný projektant profese

Generální projektant



Zodpovědný projektant ING. ARCH. JOSEF PÁLKA

Akce

MODERNIZACE BUDOV FTK UP  
V OLOMOUCI – NEŘEDÍN

INTERIÉR

Investor UPOL FTK Lokality Olomouc, Tř.Míru

Dílčí část–profese

INTERIÉR

Výkres M.Č. 4.21

Půdorys

Měřítko	1:50	Datum	ČERVEN 2020
Zpracoval	Ing.arch.Nesvadbová	Kontroloval	Ing.arch. J.Pálka
Číslo akce	1156	Výkres číslo	02.35
		Revize	01

POZNÁMKA:  
Před realizací nábytku nutno výrobcem ověřit navržené dimenze  
konstrukčních prvků s ohledem na realizaci stavby a funkci.

Veškeré rozměry je nutno ověřit na stavbě.

POHLED A

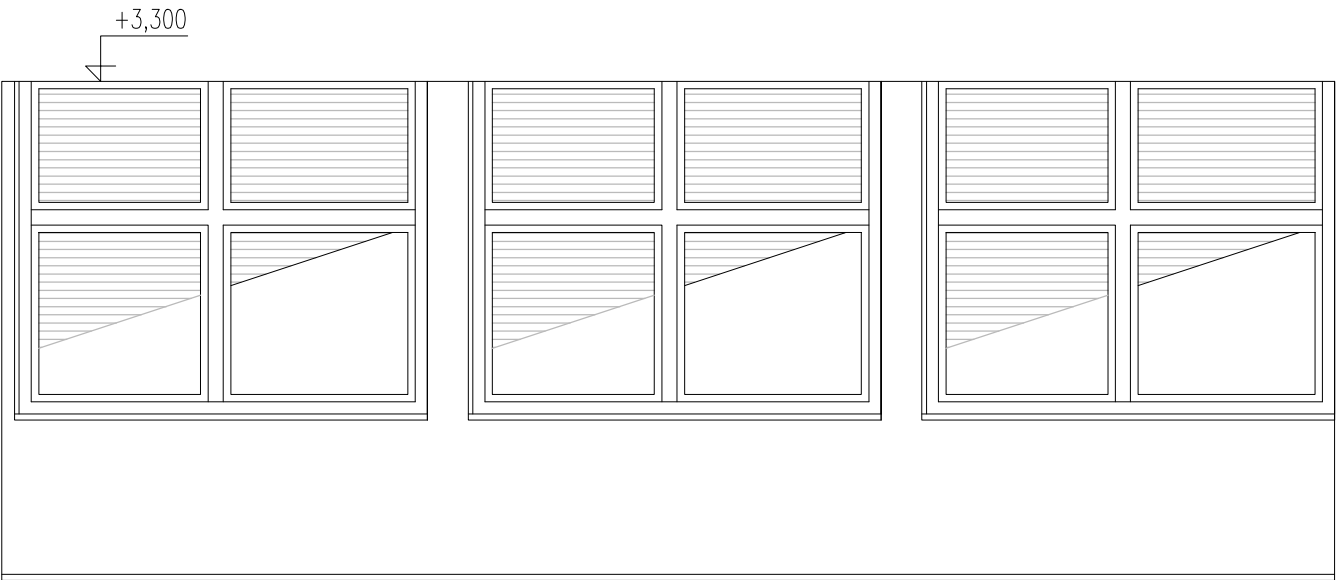

POHLED C

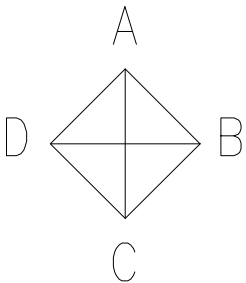

4.21 UČEBNA

- S2a – LAVICE
- S2b – LAVICE
- S2c – LAVICE
- Ž5 – ŽIDLE OTOČNÁ
- Ž8 – ŽIDLE KANCELÁŘSKÁ,  
OTOČNÁ UČITELSKÁ
- T1 – KATEDRA
- OB1 – OBKLAD STĚNY MDF DESKA – LAMINO BÍLÉ HLUBOKÝ  
MAT, 2000/2700 mm, PODKLAD VHODNÝ PRO PROMÍTÁNÍ
- ŠS2 – VĚŠÁKOVÁ STĚNA

AKUSTICKÝ PODHLED, PODLAHY (STAVEBNÍ ČÁST)  
SVÍTIDLA (ELEKTRO ČÁST)

REVIZE	KDO	KDY	REV.

Projektant

Zodpovědný projektant profese

Generální projektant

 **HEXAPLAN  
INTERNATIONAL**

Zodpovědný projektant **ING. ARCH. JOSEF PÁLKA**

Akce

MODERNIZACE BUDOV FTK UP

V OLOMOUCI – NEŘEDÍN

INTERIÉR

Investor **UPOL FTK** Lokality **Olomouc, Tř.Míru**

Dílčí část—profese

INTERIÉR

Výkres

M.Č. 4.21

Pohledy A,C

Měřítko **1:50** Datum **ČERVEN 2020**

Zpracoval **Ing.arch.Nesvadbová** Kontroloval **Ing.arch. J.Pálka**

Číslo akce Výkres číslo Revize

**1156 02.36 01**

POZNÁMKA:  
Před realizací nábytku nutno výrobcem ověřit navržené dimenze konstrukčních prvků s ohledem na realizaci stavby a funkci.

Veškeré rozměry je nutno ověřit na stavbě.

POHLED B

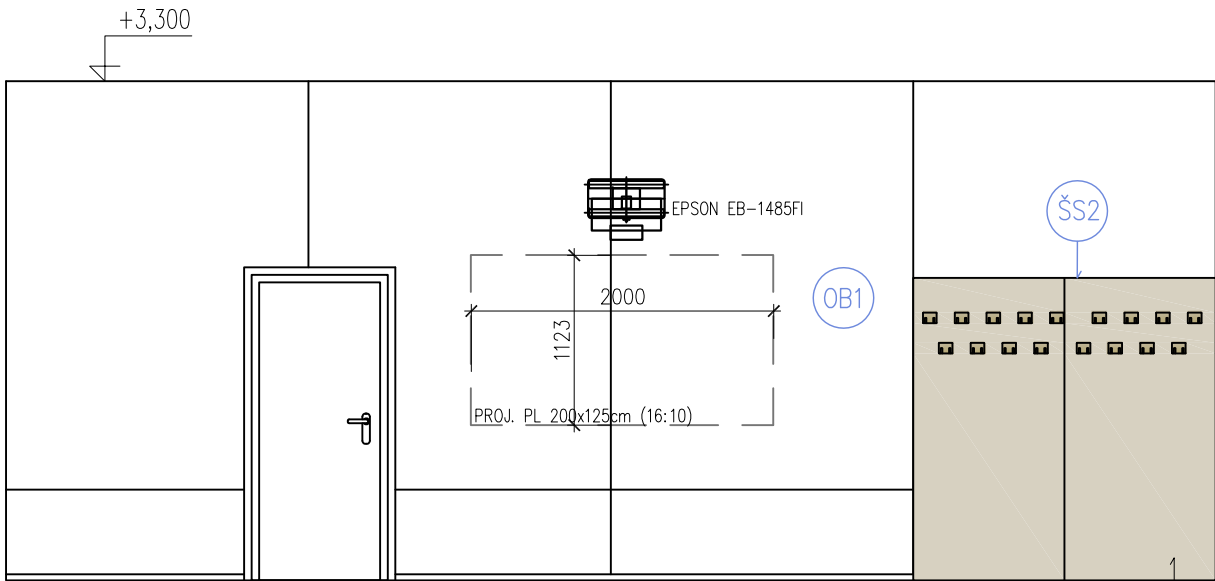
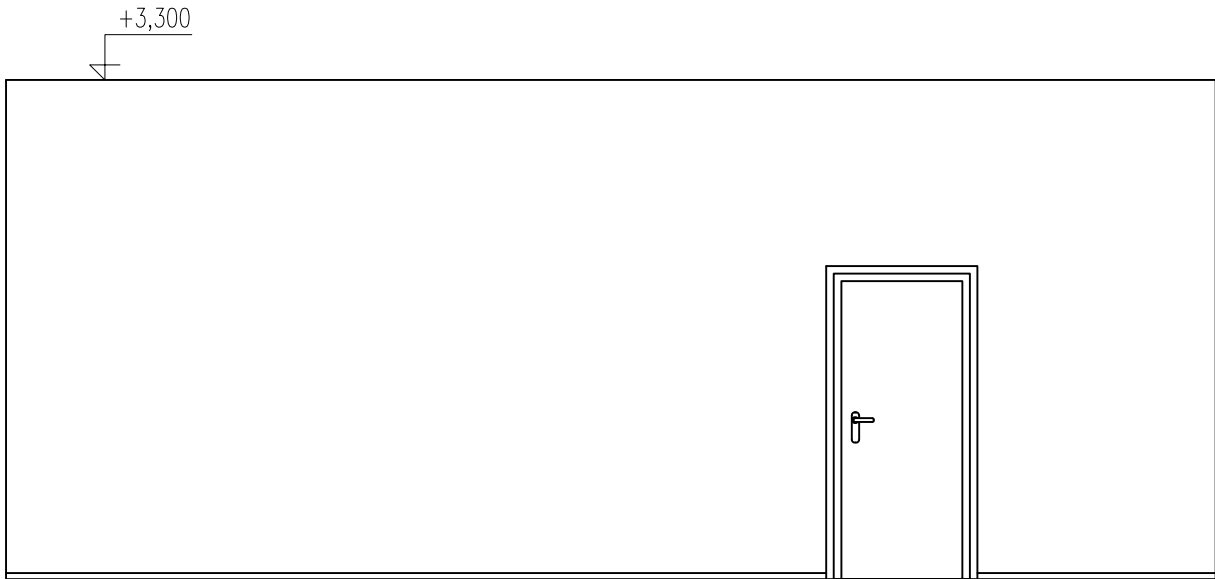

BARVA PŘÍRODNÍ, VERTIKÁLNĚ SKLÁDANÁ  
STŘEDNĚ VÝRAZNÁ KRESBA DŘEVA SVĚTLÁ  
S ŠEDOHNĚDÝM NÁDECHEM

POHLED D

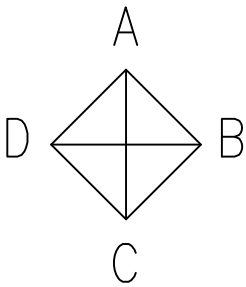

4.21 UČEBNA

- S2a – LAVICE
- S2b – LAVICE
- S2c – LAVICE
- Ž5 – ŽIDLE OTOČNÁ
- Ž8 – ŽIDLE KANCELÁŘSKÁ,  
OTOČNÁ UČITELSKÁ
- T1 – KATEDRA
- OB1 – OBKLAD STĚNY MDF DESKA – LAMINO BÍLÉ HLUBOKÝ  
MAT, 2000/2700 mm, PODKLAD VHODNÝ PRO PROMÍTÁNÍ
- ŠS2 – VĚŠÁKOVÁ STĚNA

AKUSTICKÝ PODHLED, PODLAHY (STAVEBNÍ ČÁST)  
SVÍTIDLA (ELEKTRO ČÁST)

REVIZE	KDO	KDY	REV.

Projektant

Zodpovědný projektant profese

Generální projektant

 **HEXAPLAN**  
**INTERNATIONAL**

Zodpovědný projektant      ING. ARCH. JOSEF PÁLKA

Akce

MODERNIZACE BUDOV FTK UP  
V OLOMOUCI – NEŘEDÍN

INTERIÉR

Investor      UPOL FTK      Lokalita      Olomouc, Tř.Míru

Dílčí část–profese

INTERIÉR

Výkres      M.Č. 4.21

Pohledy B,D

Měřítko      1:50      Datum      ČERVEN 2020

Zpracoval      Ing.arch.Nesvadbov6      Kontroloval      Ing.arch. J.Pálka

Číslo akce	Výkres číslo	Revize
1156	02.37	02



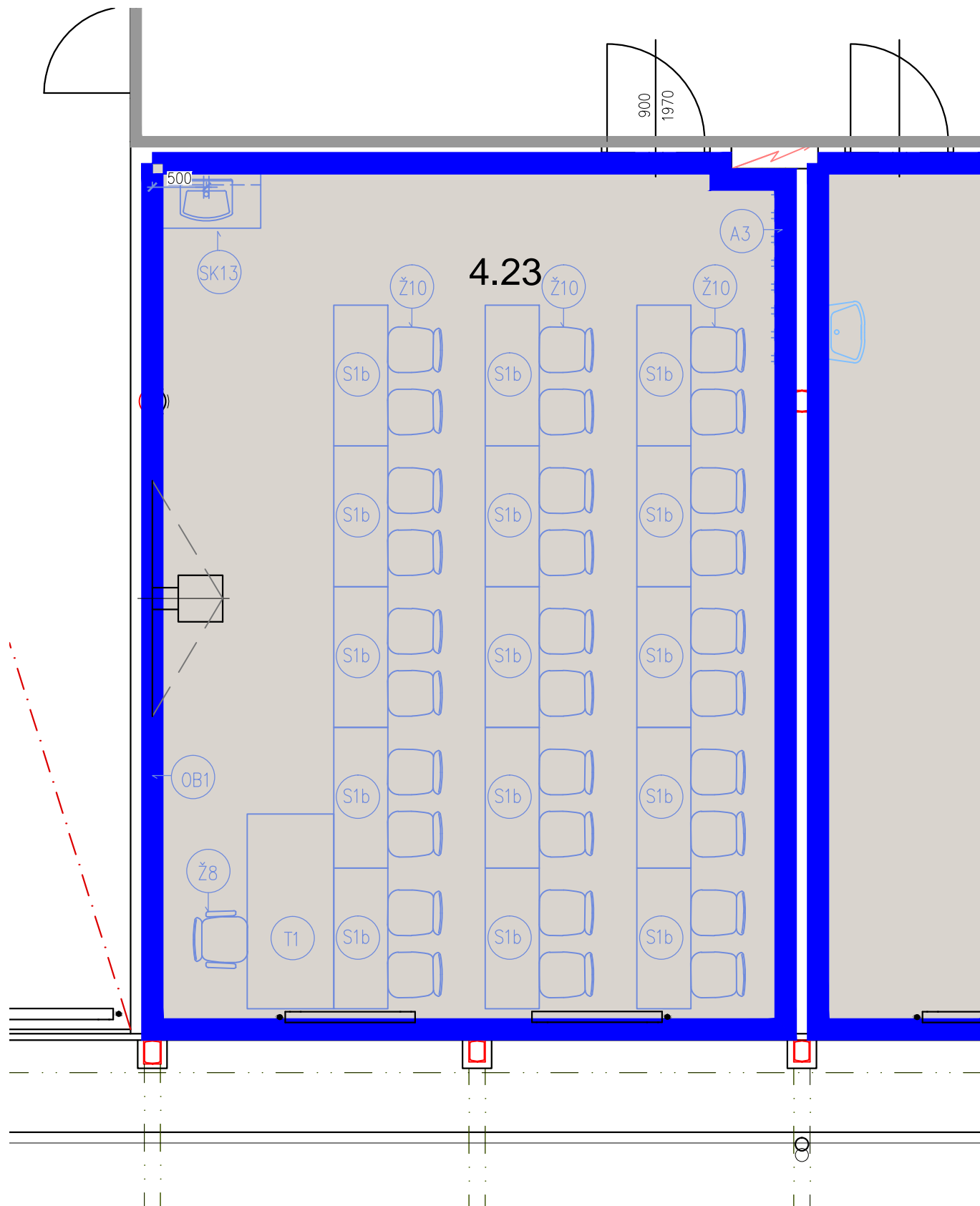

POZNÁMKA:  
Před realizací nábytku nutno výrobcem ověřit navržené dimenze konstrukčních prvků s ohledem na realizaci stavby a funkci.

Veškeré rozměry je nutno ověřit na stavbě.

### 4.23 UČEBNA

- S1b – LAVICE
- Ž8 – ŽIDLE KANCELÁŘSKÁ,  
OTOČNÁ UČITELSKÁ
- Ž10 – ŽIDLE STUDENTSKÁ
- T1 – KATEDRA
- OB1 – OBKLAD STĚNY MDF DESKA – LAMINO BÍLÉ HLUBOKÝ  
MAT, 2000/2700 mm, PODKLAD VHODNÝ PRO PROMÍTÁNÍ
- SK13 – SKŘÍŇOVÁ SESTAVA S UMYVADLEM1
- ŠS1 – VĚŠÁKOVÁ STĚNA

AKUSTICKÝ PODHLED, PODLAHY (STAVEBNÍ ČÁST)  
SVÍTIDLA (ELEKTRO ČÁST)

REVIZE	KDO	KDY	REV.

Projektant

Zodpovědný projektant profese

Generální projektant



Zodpovědný projektant      ING. ARCH. JOSEF PÁLKA

Akce

MODERNIZACE BUDOV FTK UP  
V OLOMOUCI – NEŘEDÍN

INTERIÉR

Investor      UPOL FTK      Lokalita      Olomouc, Tr.Míru

Dílčí část–profese

INTERIÉR

Výkres

M.Č. 4.23

Púdorys

Měřítko      1:50      Datum      ČERVEN 2020

Zpracoval      Ing.arch.Nesvadbová      Kontroloval      Ing.arch. J.Pálka

Číslo akce      Výkres číslo      Revize

1156      02.38      01

POZNÁMKA:  
Před realizací nábytku nutno výrobcem ověřit navržené dimenze konstrukčních prvků s ohledem na realizaci stavby a funkci.

Veškeré rozměry je nutno ověřit na stavbě.

4.23 UČEBNA

- S1b – LAVICE
- Ž8 – ŽIDLE KANCELÁŘSKÁ,  
OTOČNÁ UČITELSKÁ
- Ž10 – ŽIDLE STUDENTSKÁ
- T1 – KATEDRA
- OB1 – OBKLAD STĚNY MDF DESKA – LAMINO BÍLÉ HLUBOKÝ  
MAT, 2000/2700 mm, PODKLAD VHODNÝ PRO PROMÍTÁNÍ
- SK13 – SKŘÍŇOVÁ SESTAVA S UMYVADLEM1
- ŠS1 – VĚŠÁKOVÁ STĚNA

AKUSTICKÝ PODHLED, PODLAHY (STAVEBNÍ ČÁST)  
SVÍTIDLA (ELEKTRO ČÁST)

POHLED A

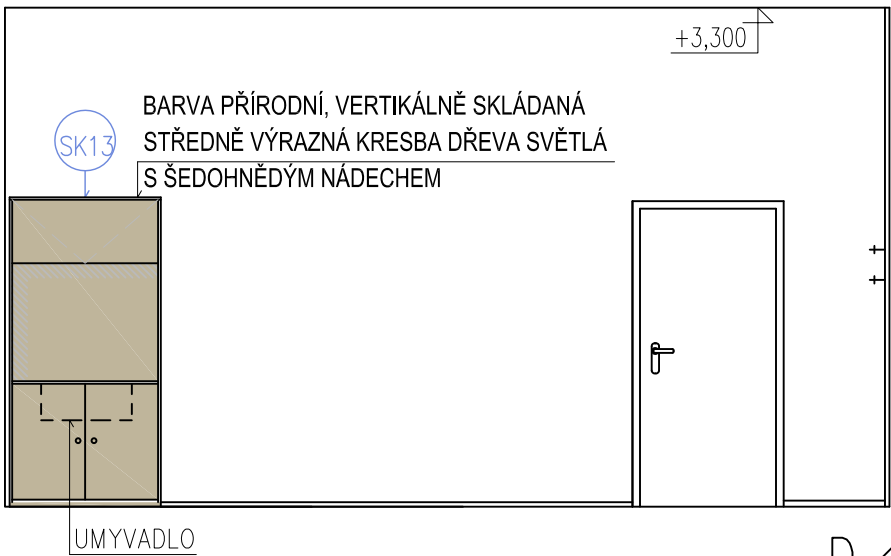

POHLED B

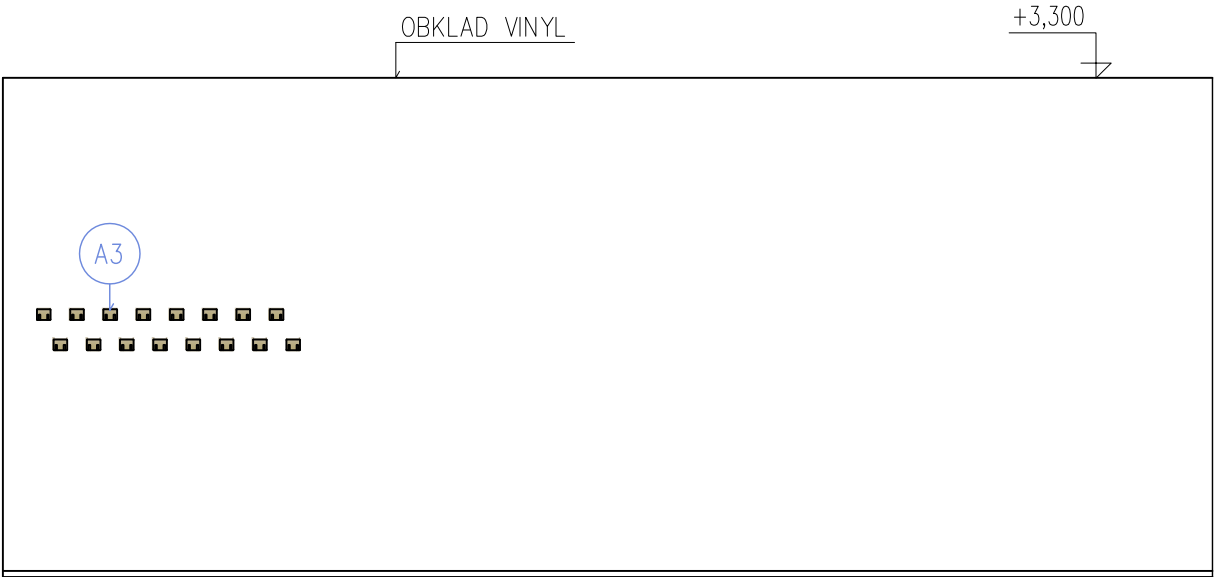

POHLED C



POHLED D

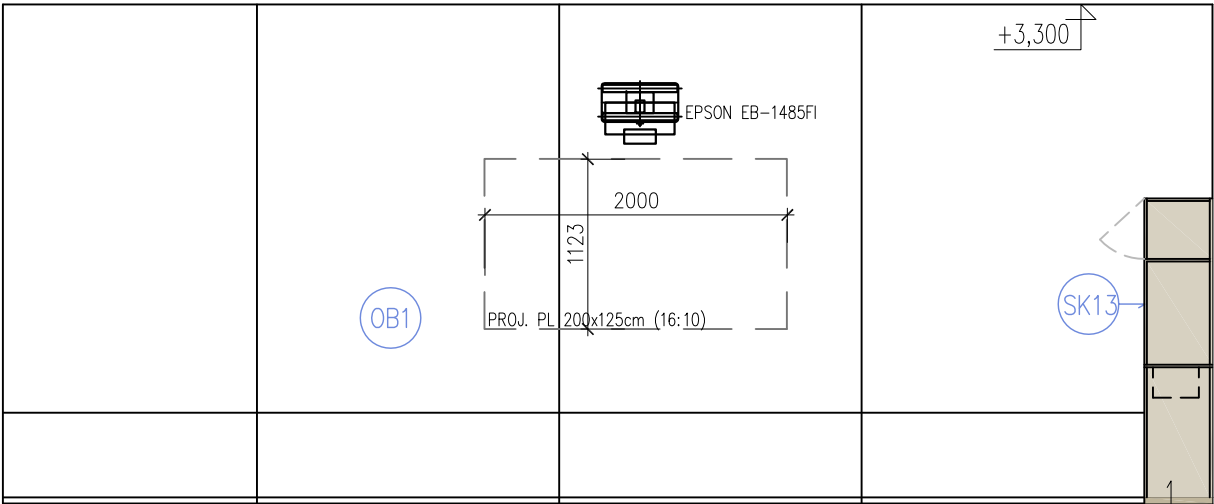

BARVA PŘÍRODNÍ, VERTIKÁLNĚ SKLÁDANÁ  
STŘEDNĚ VÝRAZNÁ KRESBA DŘEVA SVĚTLÁ  
S ŠEDOHNĚDÝM NÁDECHEM

REVIZE	KDO	KDY	REV.

Projektant

Zodpovědný projektant profese

Generální projektant

**HEXAPLAN**  
**INTERNATIONAL**

Zodpovědný projektant ING. ARCH. JOSEF PÁLKA

Akce

MODERNIZACE BUDOV FTK UP  
V OLOMOUCI – NEŘEDÍN

INTERIÉR

Investor UPOL FTK Lokalita Olomouc, Tř.Míru

Dílčí část–profese

INTERIÉR

Výkres M.Č. 4.23

Pohledy

Měřítko 1:50 Datum Listopad 2019

Zpracoval Ing.arch.Nesvadbová Kontroloval Ing.arch. J.Pálka

Číslo akce	Výkres číslo	Revize
1156	02.39	02

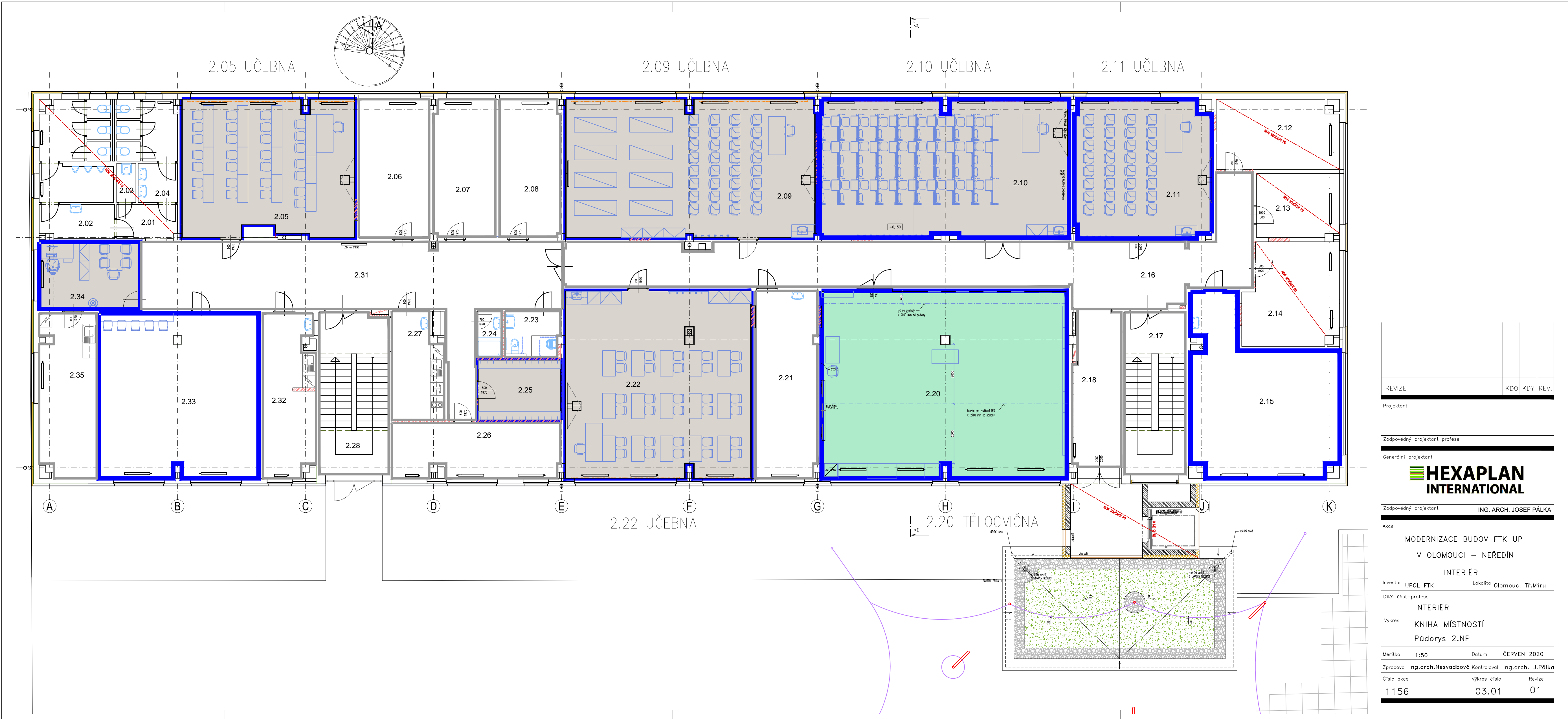

REVIZE	KDO	KDY	REV.

Projektant

Zodpovědný projektant profese

Generální projektant

**HEXAPLAN  
INTERNATIONAL**

Zodpovědný projektant ING. ARCH. JOSEF PÁLKA

Akce

MODERNIZACE BUDOV FTK UP  
V OLOMOUCI – NEŘEDÍN

INTERIÉR

Investor UPOL FTK

Lokalita Olomouc, Tr.Míru

Dílčí část–profese

INTERIÉR

Výkres

KNIHA MÍSTNOSTÍ

Půdorys 2.NP

Měřítko 1:50

Datum ČERVEN 2020

Zpracoval Ing.arch.Nesvadbová Kontroloval Ing.arch. J.Pálka

Číslo akce

Výkres číslo

Revize

1156

03.01

01

2.09 UČEBNA

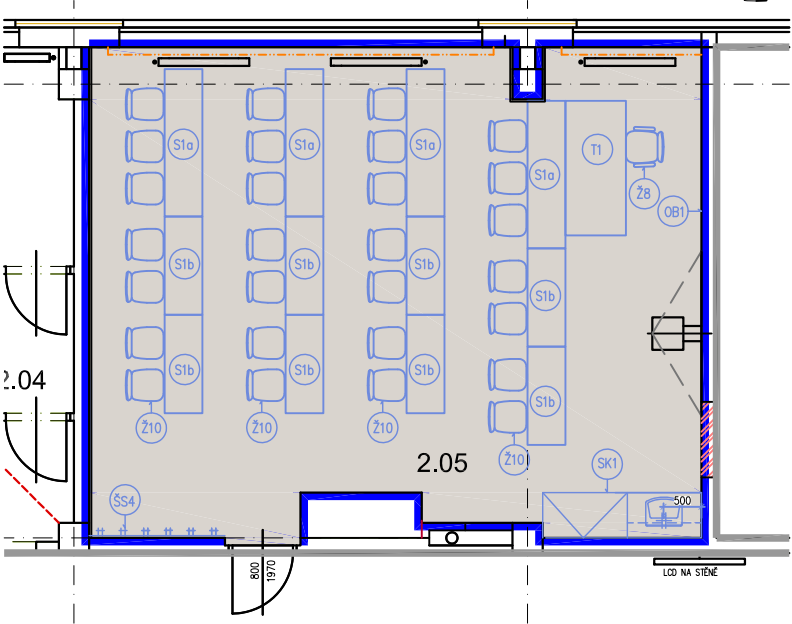

PŮDORYS

2.05 – UČEBNA

- S1a – LAVICE
- S1b – LAVICE
- Ž10 – STUDENTSKÁ ŽIDLE
- Ž8 – ŽIDLE KANCELÁŘSKÁ  
OTOČNÁ UČITELSKÁ
- T1 – PC STŮL SE ZÁSUVKOU – KATEDRA
- ŠS4 – ŠATNOVÁ STĚNA
- SK1 – SKŘÍŇOVÁ SESTAVA
- OB1 – OBKLAD STĚNY MDF DESKA – LAMINO BÍLÉ HLUBOKÝ  
MAT, 2000/2700 mm, PODKLAD VHODNÝ PRO PROMÍTÁNÍ

POHLED A

AKUSTICKÝ PODHLED, PODLAHY (STAVEBNÍ ČÁST)  
SVÍTIDLA (ELEKTRO ČÁST)

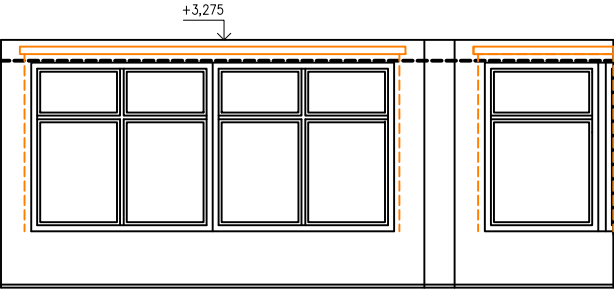

POHLED C

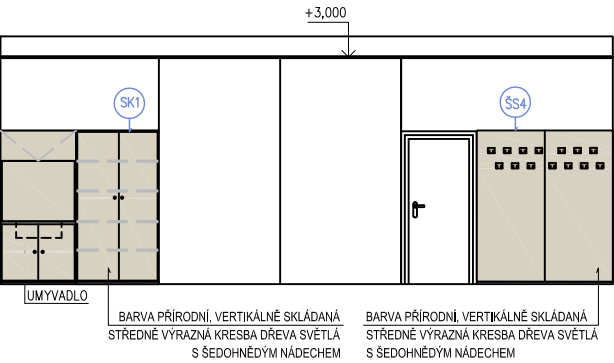

BARVA PŘÍRODNÍ VERTIKÁLNĚ SKLÁDANÁ  
STŘEDNĚ VÝRAZNÁ KRESBA DŘEVA SVĚTLÁ  
S ŠEDOHNĚDÝM NÁDECHEM

BARVA PŘÍRODNÍ VERTIKÁLNĚ SKLÁDANÁ  
STŘEDNĚ VÝRAZNÁ KRESBA DŘEVA SVĚTLÁ  
S ŠEDOHNĚDÝM NÁDECHEM

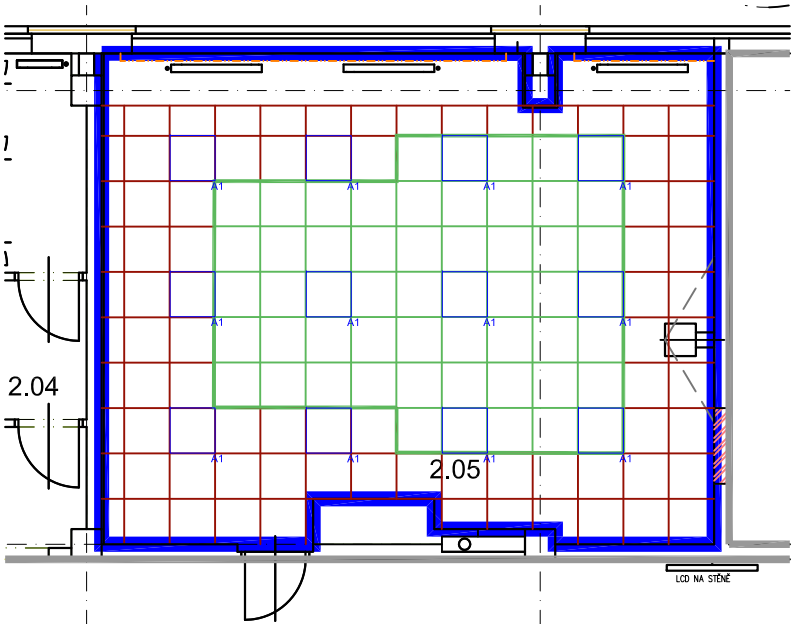

PODHLÉD

POHLED B

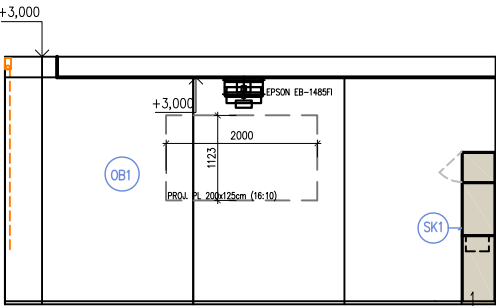

POHLED D

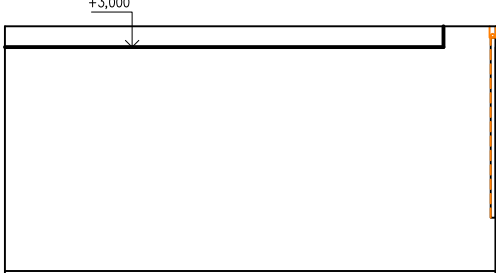

POZNÁMKA:  
Před realizací nábytku nutno výrobcem ověřit navržené dimenze  
konstrukčních prvků s ohledem na realizaci stavby a funkci.

Veškeré rozměry je nutno ověřit na stavbě.

REVIZE	KDO	KDY	REV.

Projektant

Zodpovědný projektant profese

Generální projektant

**HEXAPLAN  
INTERNATIONAL**

Zodpovědný projektant

ING. ARCH. JOSEF PÁLKA

Akce

MODERNIZACE BUDOV FTK UP  
V OLOMOUCI – NEŘEDÍN

INTERIÉR

Investor UPOL FTK

Lokalita Olomouc, Tř.Míru

Dílčí část–profese

INTERIÉR

Výkres

KNIHA MÍSTNOSTÍ

M. Č. 2.05 UČEBNA

Měřítko 1:50

Datum ČERVEN 2020

Zpracoval Ing.arch.Nesvadbová Kontroloval Ing.arch. J.Pálka

Číslo akce

Výkres číslo

Revize

1156

03.02

02

2.09 UČEBNA

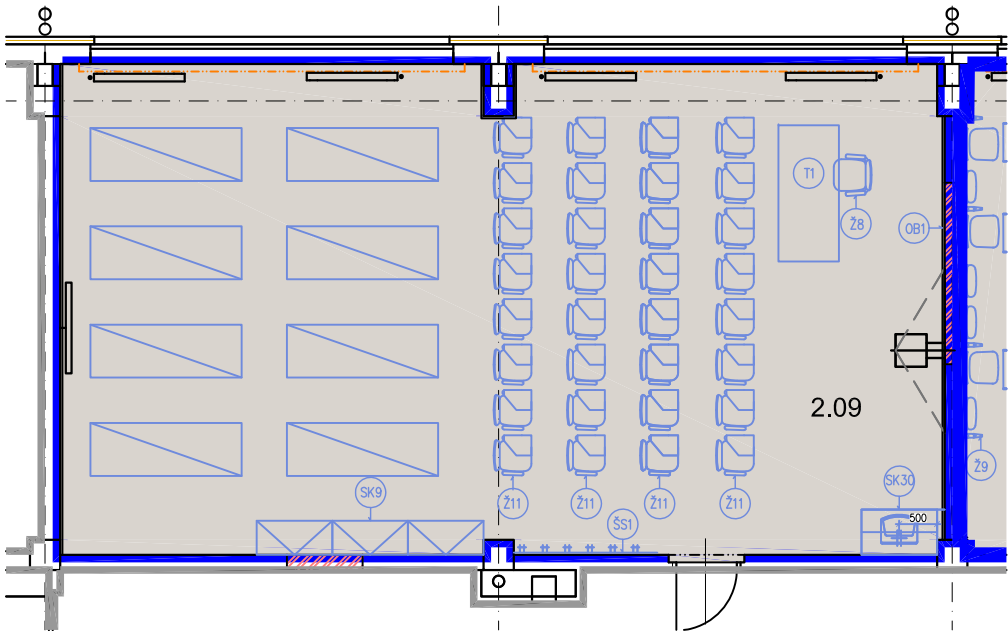

PŮDORYS

- Ž11 – ŽIDLE SE SKLÁPĚCÍM STOLKEM
- L1 – TERAPEUTICKÉ LEHÁTKO
- Ž8 – ŽIDLE KANCELÁŘSKÁ, OTOČNÁ UČITELSKÁ
- T1 – PC STŮL SE ZÁSUVKOU – KATEDRA
- ŠS1 – ŠATNOVÁ STĚNA
- SK9 – SKŘÍŇOVÁ SESTAVA
- SK30 – SKŘÍŇOVÁ SESTAVA S UMYVADLEM
- OB1 – OBKLAD STĚNY MDF DESKA – LAMINO BÍLÉ HLUBOKÝ MAT, 2000/2700 mm, PODKLAD VHODNÝ PRO PROMÍTÁNÍ

AKUSTICKÝ PODHLED, PODLAHY (STAVEBNÍ ČÁST)  
SVÍTIDLA (ELEKTRO ČÁST)

POHLED A

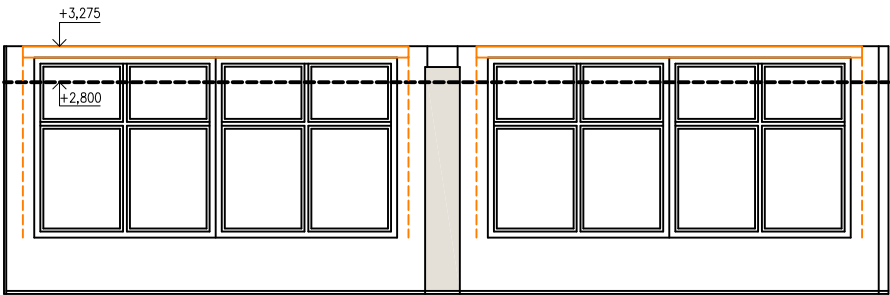

POHLED C

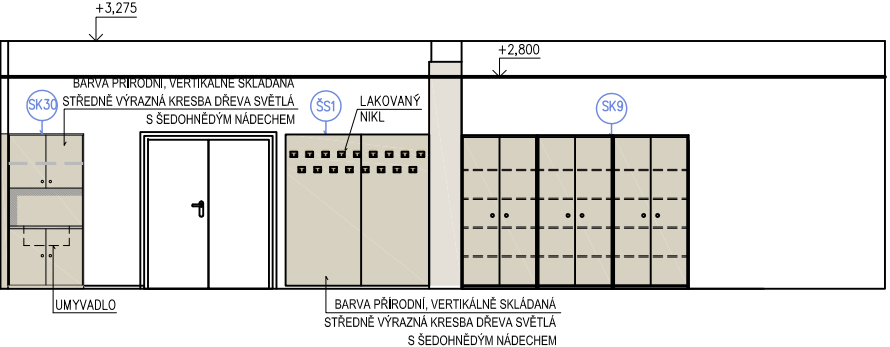

PODHLÉD

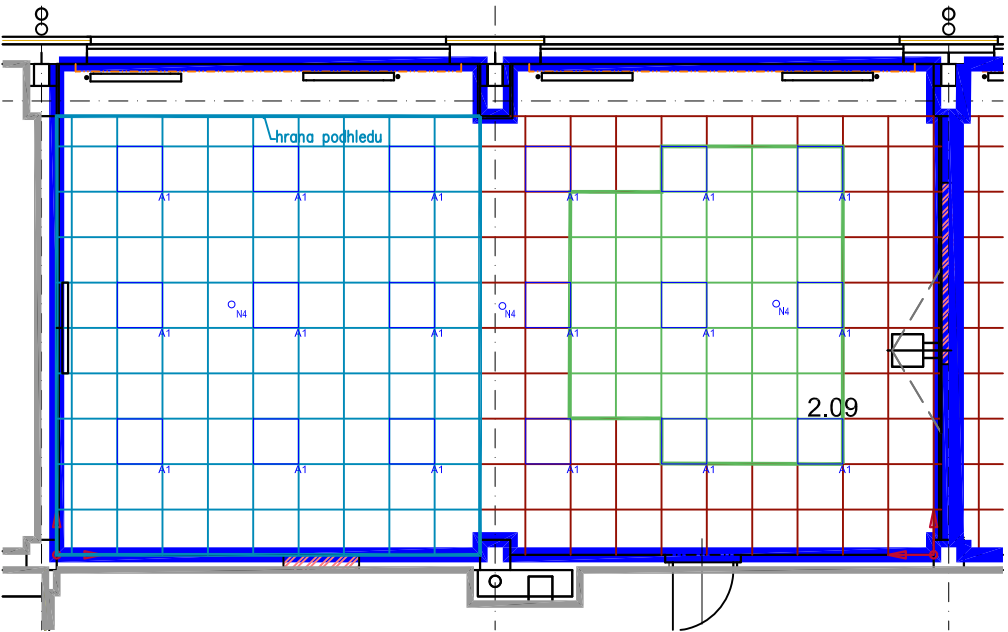

POHLED B

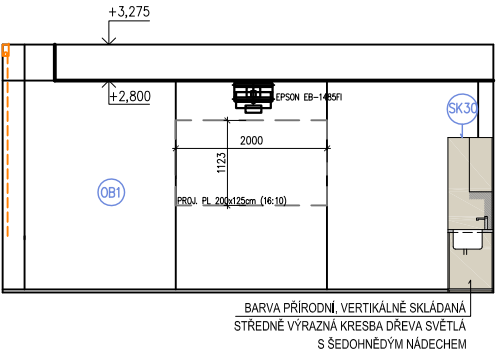

POHLED D

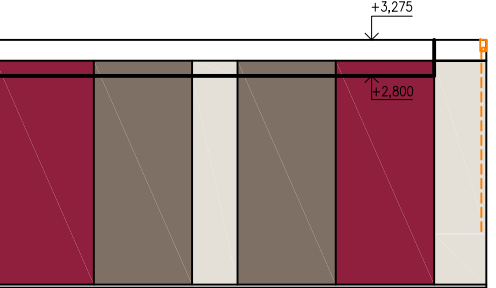

POZNÁMKA:  
Před realizací nábytku nutno výrobcem ověřit navržené dimenze konstrukčních prvků s ohledem na realizaci stavby a funkci.

Veškeré rozměry je nutno ověřit na stavbě.

REVIZE	KDO	KDY	REV.

Projektant

Zodpovědný projektant profese

Generální projektant



Zodpovědný projektant ING. ARCH. JOSEF PÁLKA

Akce

MODERNIZACE BUDOV FTK UP  
V OLOMOUCI – NEŘEDÍN

INTERIÉR

Investor UPOL FTK Lokalita Olomouc, Tř.Míru

Dílčí část–profese

INTERIÉR

Výkres KNIHA MÍSTNOSTÍ  
M. Č. 2.09 UČEBNA

Měřítko 1:50 Datum ČERVEN 2020

Zpracoval Ing.arch.Nesvadbová Kontroloval Ing.arch. J.Pálka

Číslo akce Výkres číslo Revize  
1156 03.03 02



2.10 UČEBNA

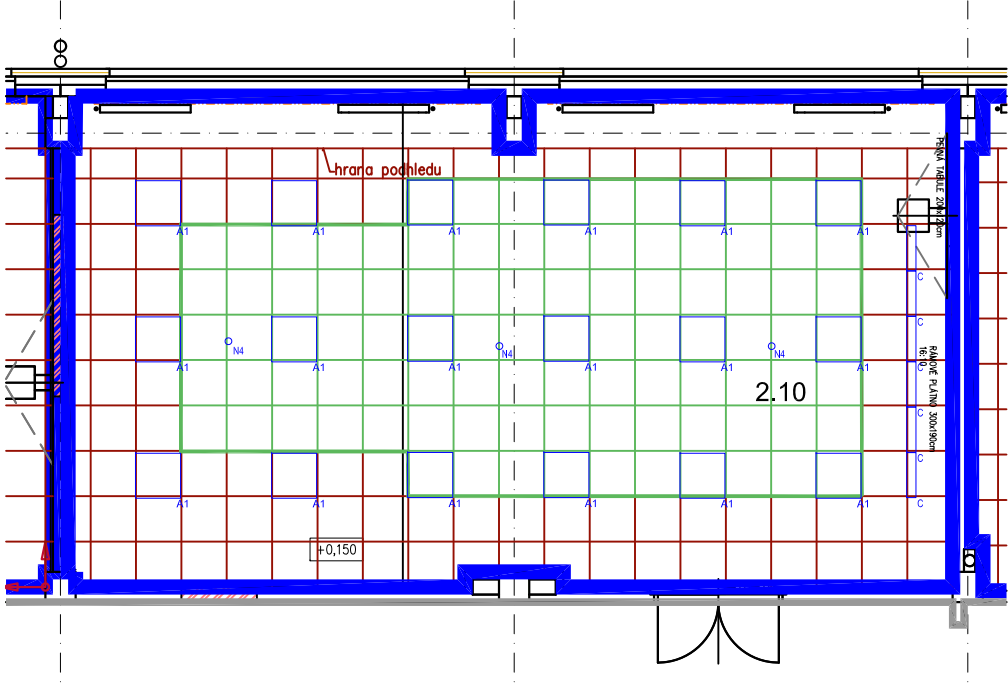
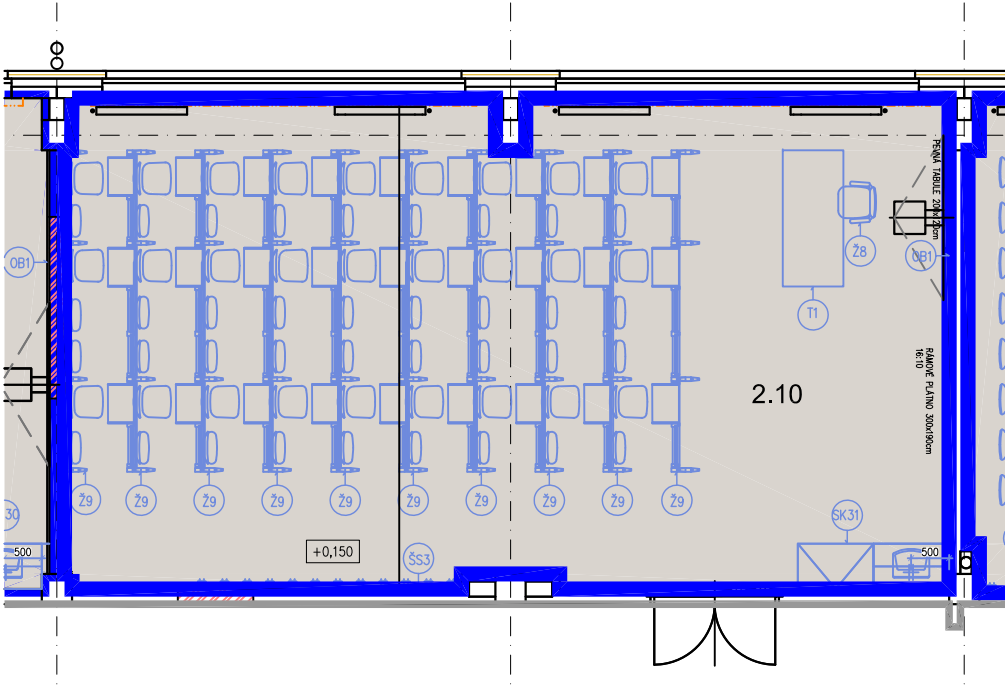

POZNÁMKA:  
Před realizací nábytku nutno výrobcem ověřit navržené dimenze konstrukčních prvků s ohledem na realizaci stavby a funkci.

Veškeré rozměry je nutno ověřit na stavbě.

PŮDORYS

- Ž9 – POSLUCHÁRENSKÉ SEZENÍ
- Ž8 – ŽIDLE KANCELÁŘSKÁ  
OTOČNÁ UČITELSKÁ
- T1 – PC STŮL SE ZÁSUVKOU – KATEDRA
- ŠS3 – ŠATNOVÁ STĚNA
- SK31 – SKŘÍŇOVÁ SESTAVA S UMYVADLEM
- OB1 – OBKLAD STĚNY MDF DESKA – LAMINO BÍLÉ HLUBOKÝ  
MAT, 2000/2700 mm, PODKLAD VHODNÝ PRO PROMÍTÁNÍ

AKUSTICKÝ PODHLED, PODLAHY (STAVEBNÍ ČÁST)  
SVÍTIDLA (ELEKTRO ČÁST)

PODHLÉD

POHLED A

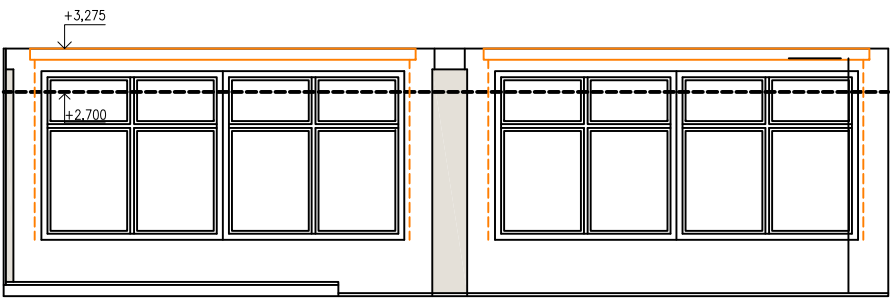

POHLED B

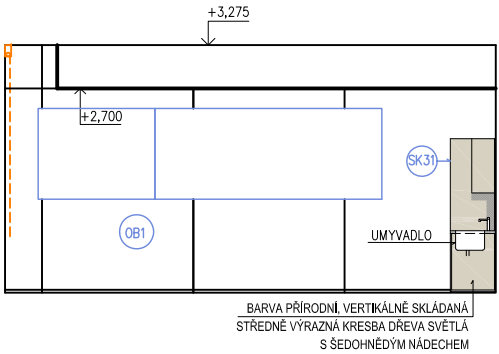

POHLED C

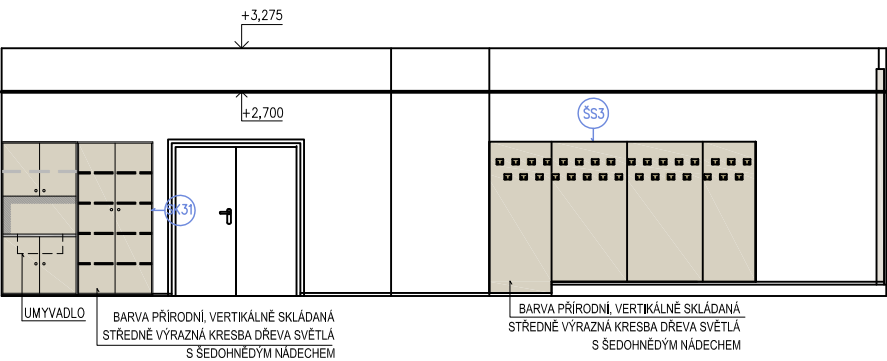

POHLED D

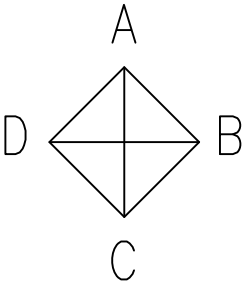
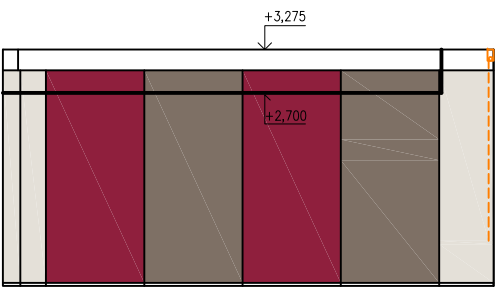

REVIZE	KDO	KDY	REV.

Projektant

Zodpovědný projektant profese

Generální projektant

**HEXAPLAN**  
INTERNATIONAL

Zodpovědný projektant

ING. ARCH. JOSEF PÁLKA

Akce

MODERNIZACE BUDOV FTK UP  
V OLOMOUCI – NEŘEDÍN

INTERIÉR

Investor UPOL FTK

Lokalita Olomouc, Tř.Míru

Dílčí část—profese

INTERIÉR

Výkres

KNIHA MÍSTNOSTÍ  
M. Č. 2.10 UČEBNA

Měřítko 1:50

Datum ČERVEN 2020

Zpracoval Ing.arch.Nesvadbová

Kontroloval Ing.arch. J.Pálka

Číslo akce

Výkres číslo

Revize

1156

03.04

02

2.11 UČEBNA

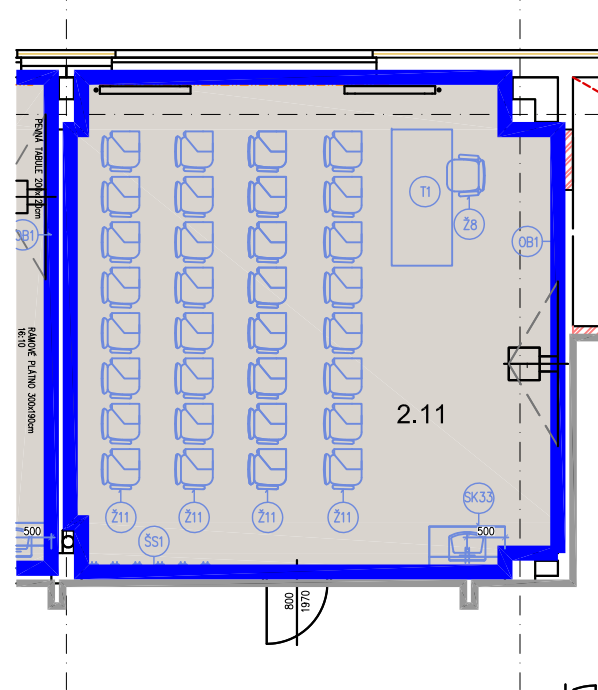

PŮDORYS

- Ž11 – ŽIDLE SE SKLÁPĚCÍM STOLKEM
- Ž8 – ŽIDLE KANCELÁŘSKÁ, OTOČNÁ UČITELSKÁ
- T1 – PC STŮL SE ZÁSUVKOU – KATEDRA
- OB1 – OBKLAD STĚNY MDF DESKA – LAMINO BÍLÉ HLUBOKÝ MAT, 2000/2700 mm, PODKLAD VHODNÝ PRO PROMÍTÁNÍ
- ŠS1 – ŠATNOVÁ STĚNA
- SK33 –SKŘÍŇOVÁ SESTAVA S UMYVADLEM

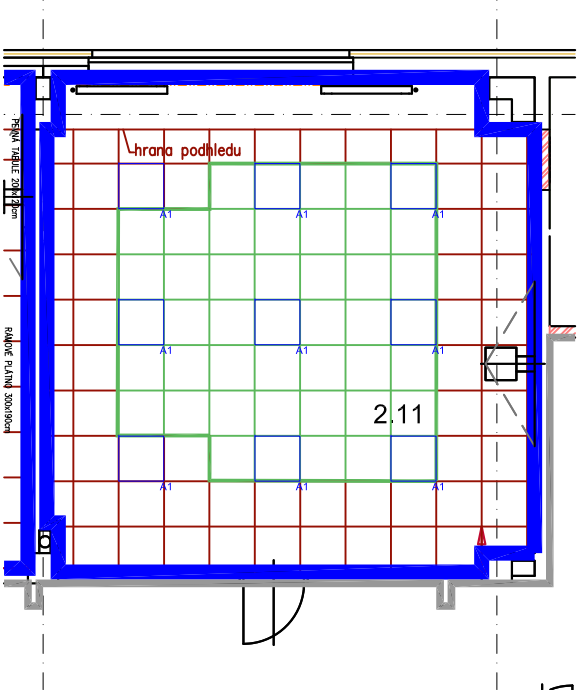

PODHLÉD

AKUSTICKÝ PODHLÉD, PODLAHY (STAVEBNÍ ČÁST)  
SVÍTIDLA (ELEKTRO ČÁST)

POHLED A

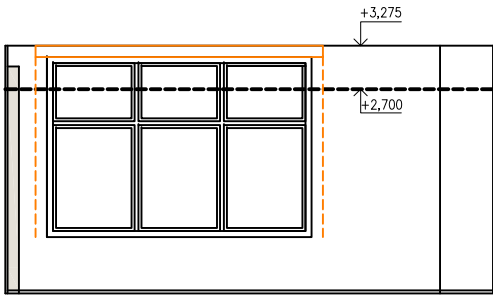

POHLED C

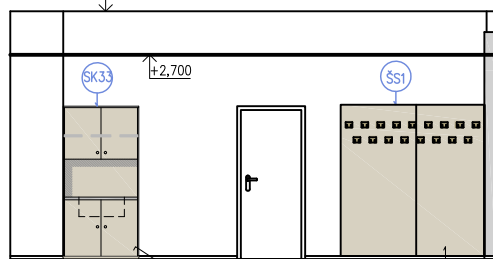

BARVA PŘÍRODNÍ, VERTIKÁLNĚ SKLÁDANÁ  
STŘEDNĚ VÝRAZNÁ KRESBA DŘEVA SVĚTLÁ  
S ŠEDOHNĚDÝM NÁDECHEM

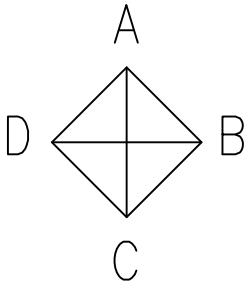

POHLED B

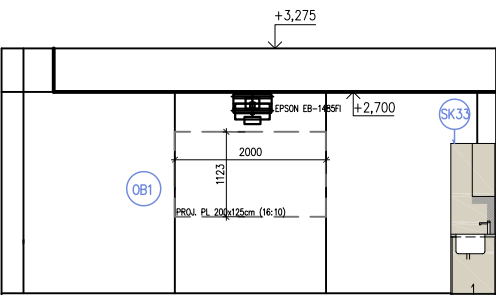

BARVA PŘÍRODNÍ, VERTIKÁLNĚ SKLÁDANÁ  
STŘEDNĚ VÝRAZNÁ KRESBA DŘEVA SVĚTLÁ  
S ŠEDOHNĚDÝM NÁDECHEM

POHLED D

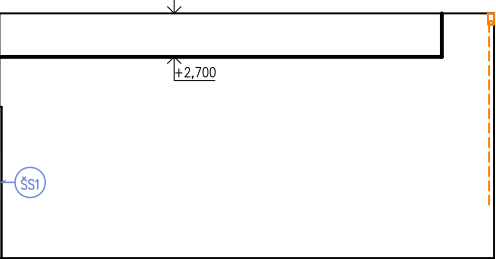

POZNÁMKA:  
Před realizací nábytku nutno výrobcem ověřit navržené dimenze konstrukčních prvků s ohledem na realizaci stavby a funkci.

Veškeré rozměry je nutno ověřit na stavbě.

REVIZE	KDO	KDY	REV.

Projektant

Zodpovědný projektant profese

Generální projektant

**HEXAPLAN**  
INTERNATIONAL

Zodpovědný projektant ING. ARCH. JOSEF PÁLKA

Akce

MODERNIZACE BUDOV FTK UP  
V OLOMOUCI – NEŘEDÍN

INTERIÉR

Investor UPOL FTK Lokalita Olomouc, Tř.Míru

Dílčí část–profese

INTERIÉR

Výkres KNIHA MÍSTNOSTÍ  
M. Č. 2.11 UČEBNA

Měřítko 1:50 Datum ČERVEN 2020

Zpracoval Ing.arch.Nesvadbová Kontroloval Ing.arch. J.Pálka

Číslo akce 1156 Výkres číslo 03.05 Revize 02

2.20 TĚLOCVIČNA

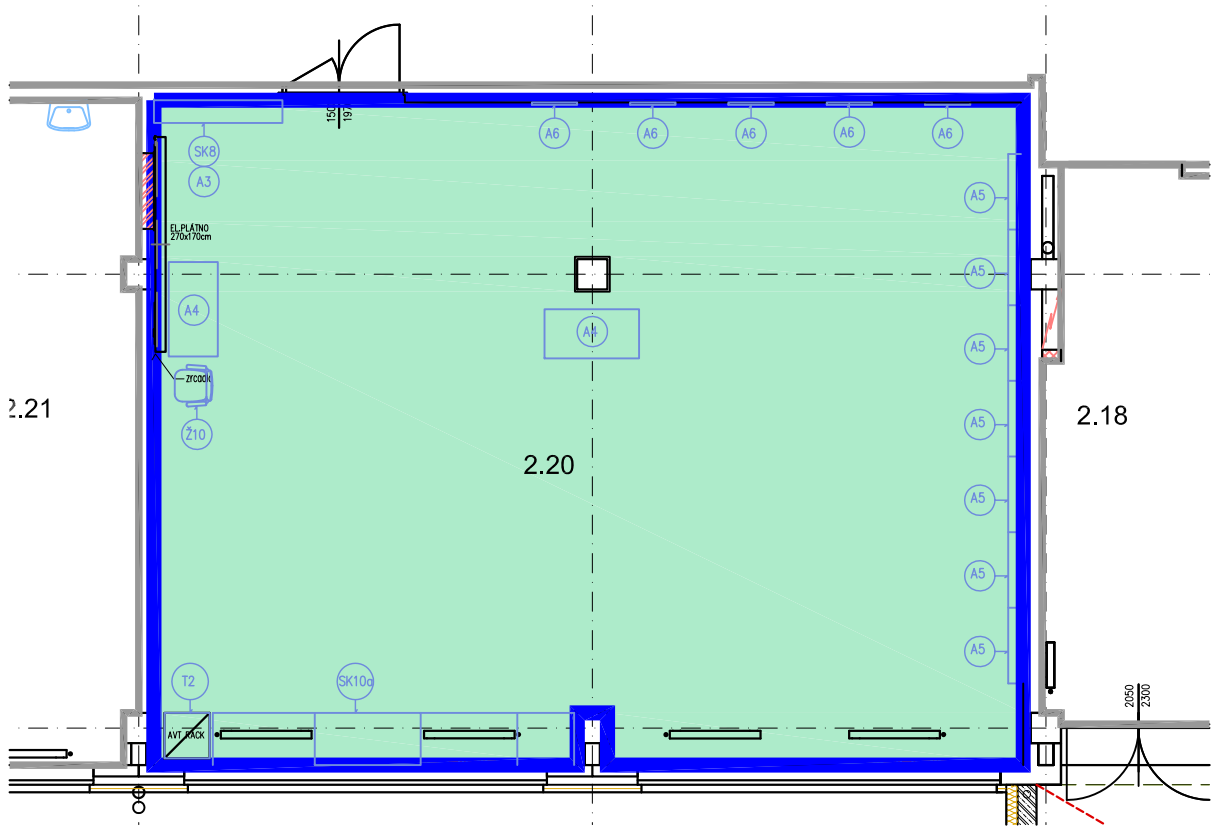

PŮDORYS

2.20 – TĚLOCVIČNA

- T2 – KATEDRA MALÁ
- A3 – VĚŠÁKY
- SK8 – BOTNÍK
- SK10a – SKŘÍŇ NA CVIČEBNÍ POMŮCKY
- A4 – STOJAN NA BOSU
- A5 – ŽEBŘINY
- A6 – DRŽÁK NA PODLOŽKY
- Ž10 – ŽIDLE STUDENTSKÁ

POHLED A

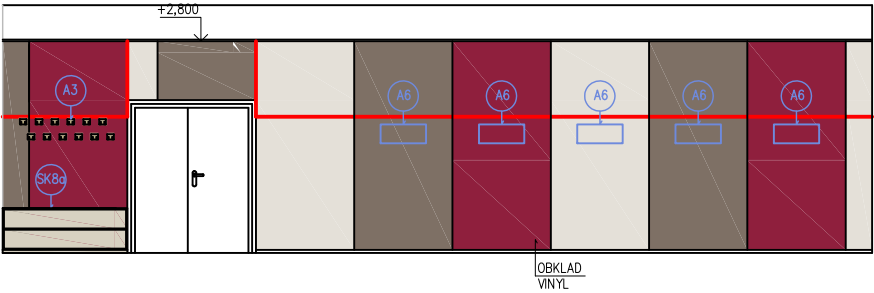

POHLED C

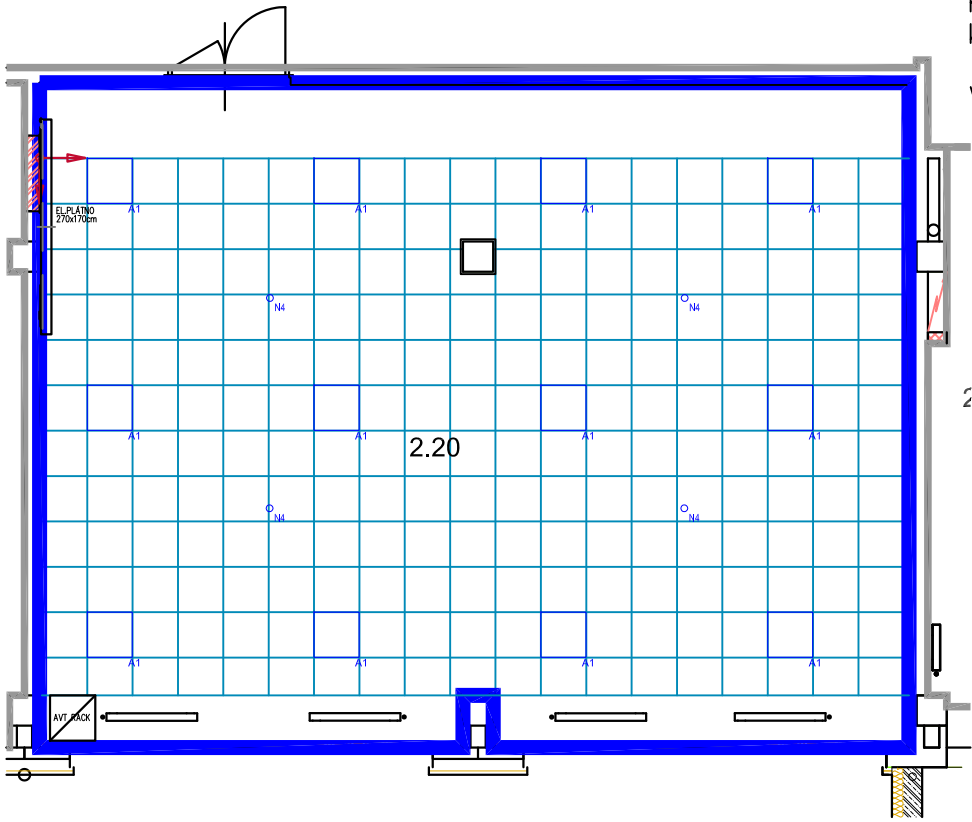
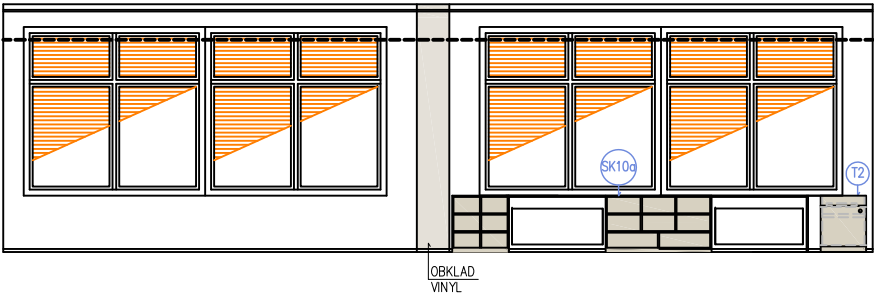

PODHLÉD

POHLED B

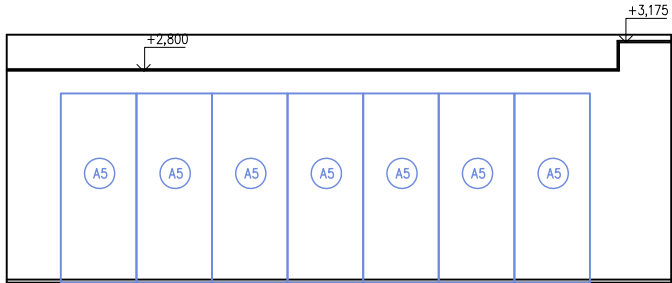

POHLED D



POZNÁMKA:  
Před realizací nábytku nutno výrobcem ověřit navržené dimenze konstrukčních prvků s ohledem na realizaci stavby a funkci.

Veškeré rozměry je nutno ověřit na stavbě.

REVIZE	KDO	KDY	REV.

Projektant

Zodpovědný projektant profese

Generální projektant

**HEXAPLAN**  
INTERNATIONAL

Zodpovědný projektant

ING. ARCH. JOSEF PÁLKA

Akce

MODERNIZACE BUDOV FTK UP  
V OLOMOUCI – NEŘEDÍN

INTERIÉR

Investor UPOL FTK

Lokalita Olomouc, Tř.Míru

Dílčí část–profese

INTERIÉR

Výkres

KNIHA MÍSTNOSTÍ

M. Č. 2.20 TĚLOCVIČNA

Měřítko 1:50

Datum ČERVEN 2020

Zpracoval Ing.arch.Nesvadbová Kontroloval Ing.arch. J.Pálka

Číslo akce

Výkres číslo

Revize

1156

03.06

02



2.22 UČEBNA

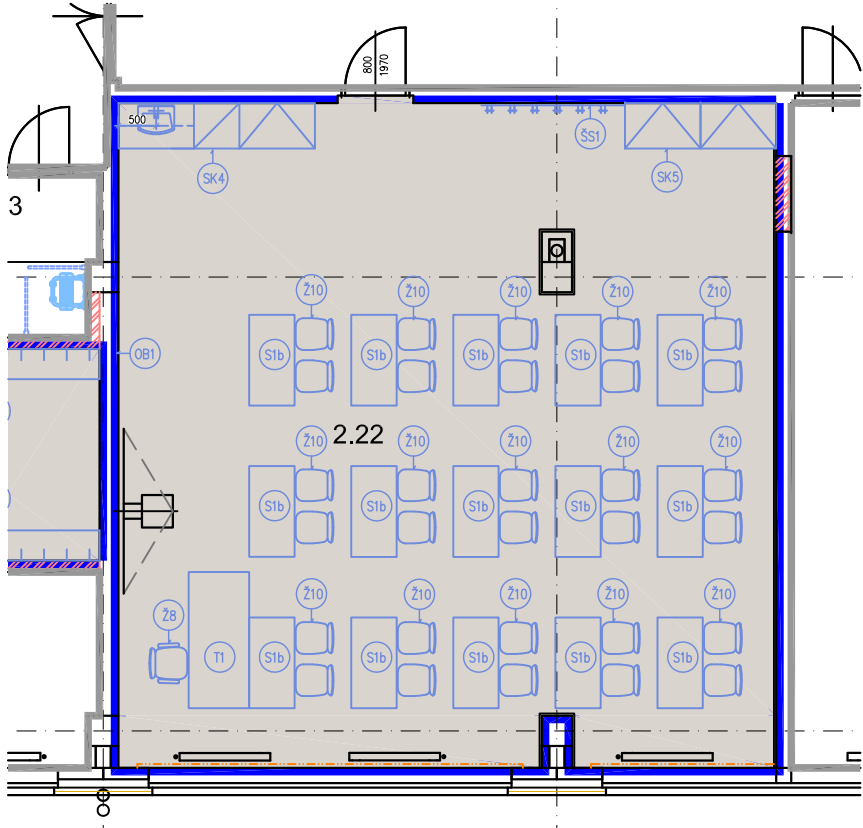

PŮDORYS

2.22 – UČEBNA

- S1b – LAVICE
- Ž10 – STUDENTSKÁ ŽIDLE
- Ž8 – ŽIDLE KANCELÁŘSKÁ  
OTOČNÁ UČITELSKÁ
- T1 – PC STŮL SE ZÁSUVKOU – KATEDRA
- ŠS1 – ŠATNOVÁ STĚNA

- SK4 – SKŘÍŇOVÁ SESTAVA
- SK5 – SKŘÍŇOVÁ SESTAVA
- OB1 – OBKLAD STĚNY MDF DESKA – LAMINO BÍLÉ  
MAT, 2000/2700 mm, PODKLAD VHODNÝ

AKUSTICKÝ PODHLED, PODLAHY (STAVEBNÍ ČÁST)  
SVÍTIDLA (ELEKTRO ČÁST)

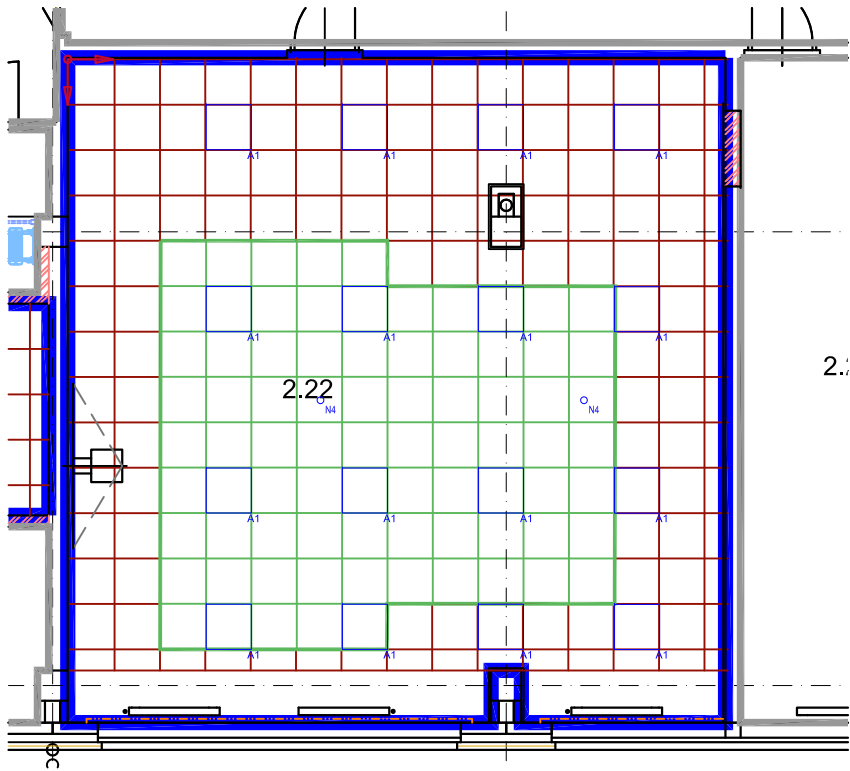

PODHLED

POHLED A

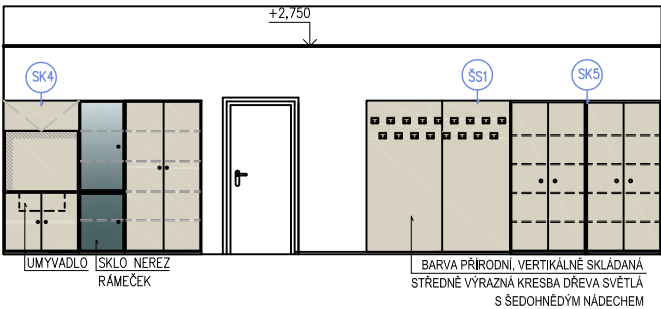

POHLED C

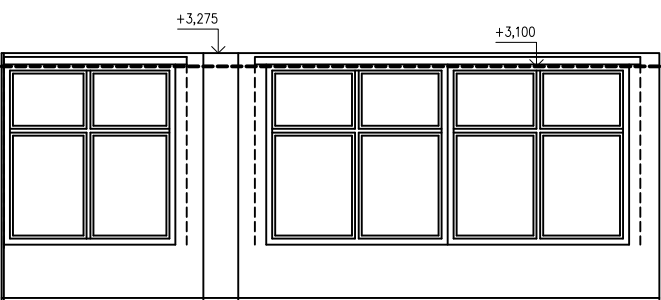

POHLED B

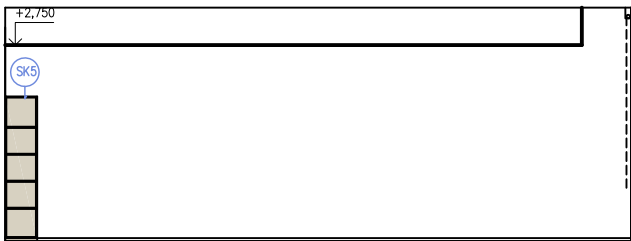

POHLED D

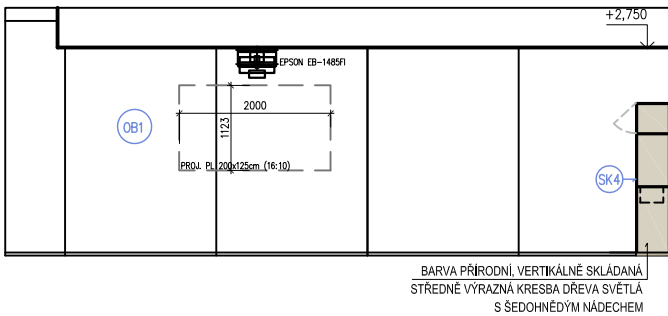

POZNÁMKA:  
Před realizací nábytku nutno výrobcem ověřit navržené dimenze  
konstrukčních prvků s ohledem na realizaci stavby a funkci.

Veškeré rozměry je nutno ověřit na stavbě.

REVIZE	KDO	KDY	REV.

Projektant

Zodpovědný projektant profese

Generální projektant

**HEXAPLAN**  
INTERNATIONAL

Zodpovědný projektant ING. ARCH. JOSEF PÁLKA

Akce

MODERNIZACE BUDOV FTK UP  
V OLOMOUCI – NEŘEDÍN

INTERIÉR

Investor UPOL FTK Lokalita Olomouc, Tř.Míru

Dílčí část–profese

INTERIÉR

Výkres KNIHA MÍSTNOSTÍ  
M. Č. 2.22 UČEBNA

Měřítko 1:50 Datum ČERVEN 2020

Zpracoval Ing.arch.Nesvadbová Kontroloval Ing.arch. J.Pálka

Číslo akce Výkres číslo Revize  
1156 03.07 02

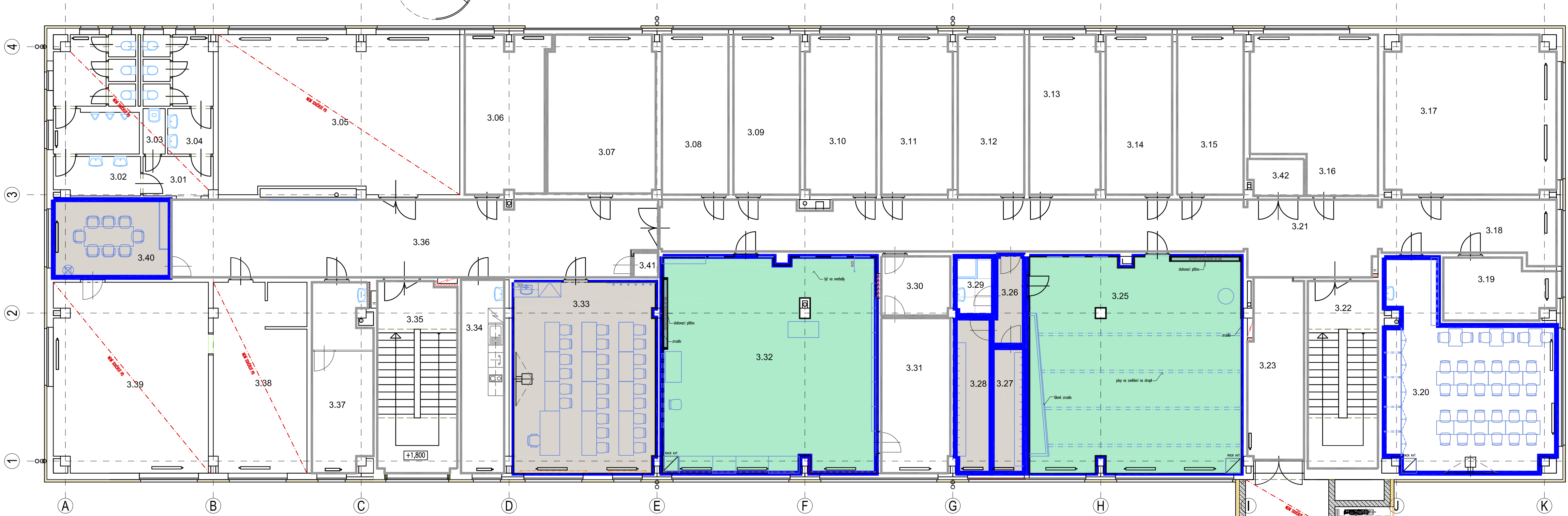
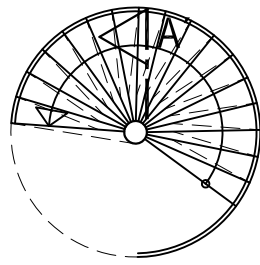

3.33 UČEBNA

3.32 TĚLOCVIČNA

3.25 TĚLOCVIČNA

REVIZE	KDO	KDY	REV.

Projektant

Zodpovědný projektant profese 1:50

Generální projektant



Zodpovědný projektant ING. ARCH. JOSEF PÁLKA

Akce

MODERNIZACE BUDOV FTK UP  
V OLOMOUCI – NEŘEDÍN

INTERIÉR

Investor UPOL FTK Lokalita Olomouc, Tr.Míru

Dílčí část–profese

INTERIÉR

Výkres Interiér – kniha místností  
Půdorys 3.NP

Měřítko 1:50 Datum ČERVEN 2020

Zpracoval Ing.arch.Nesvadbová Kontroloval Ing.arch. J.Pálka

Číslo akce	Výkres číslo	Revize
1156	03.08	02

3.25 TĚLOCVIČNA

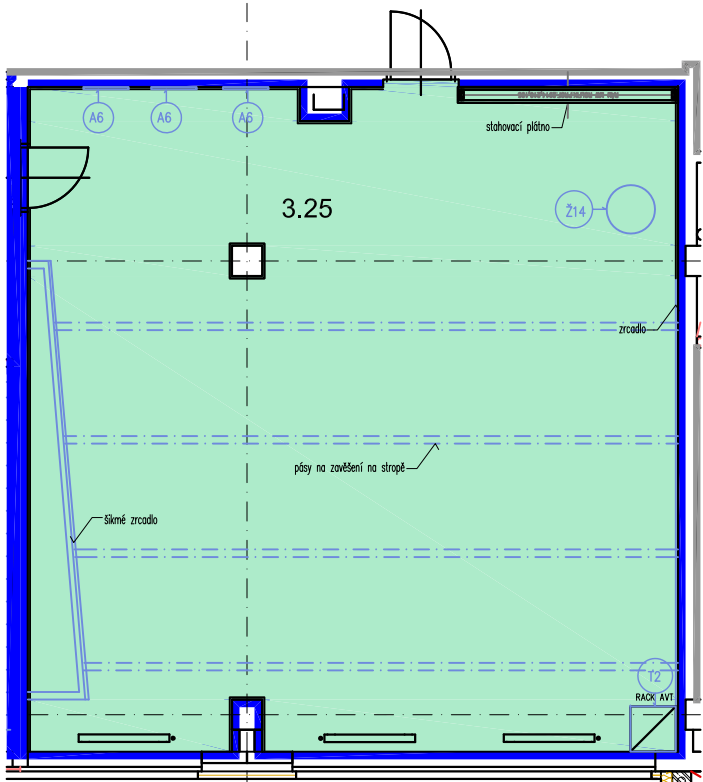

PŮDORYS

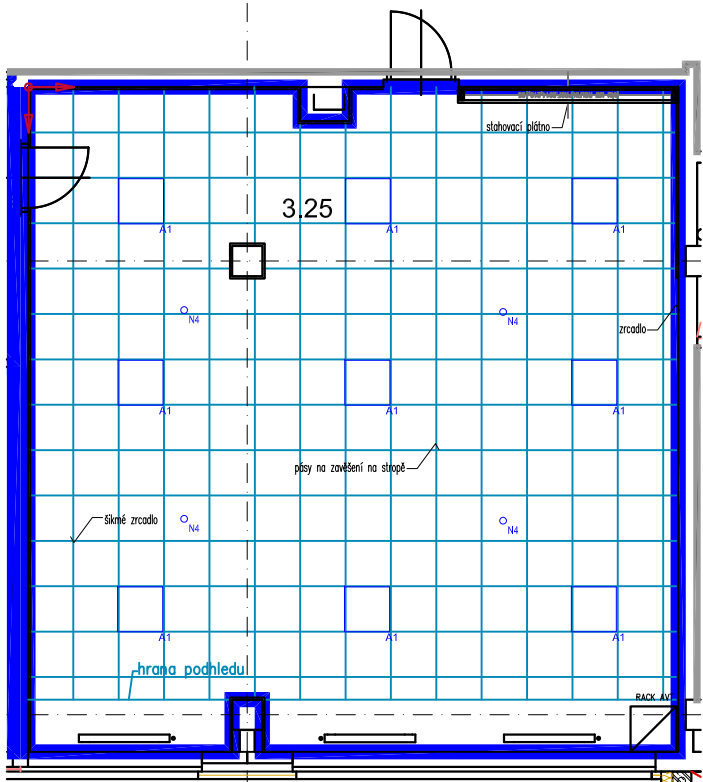

PODHLÉD

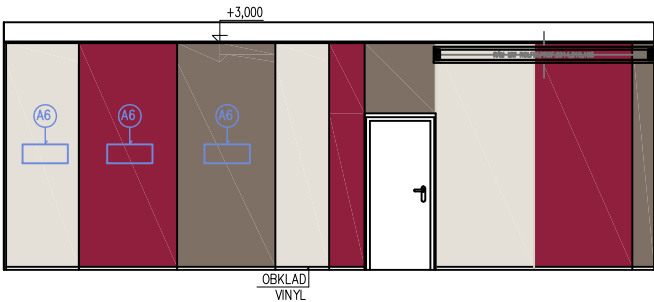
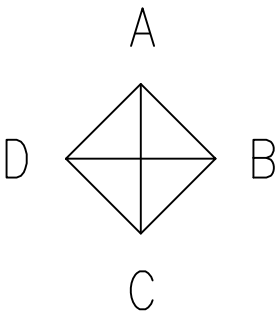

POHLED A

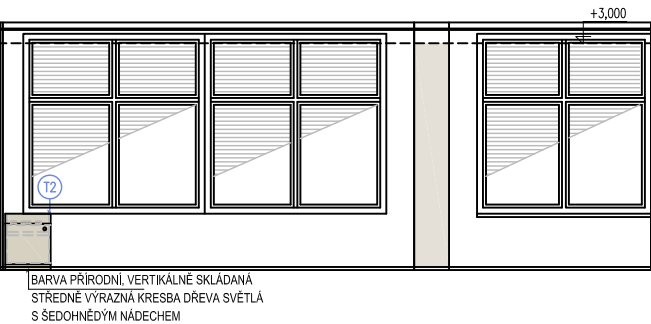

POHLED C

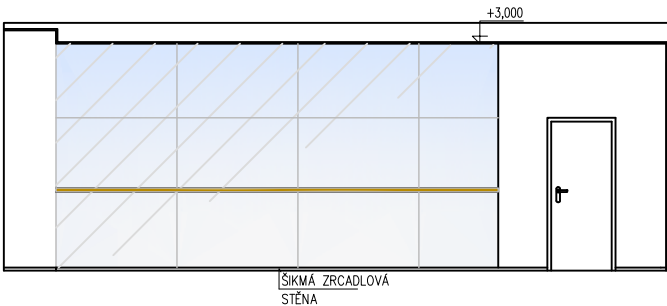

POHLED D

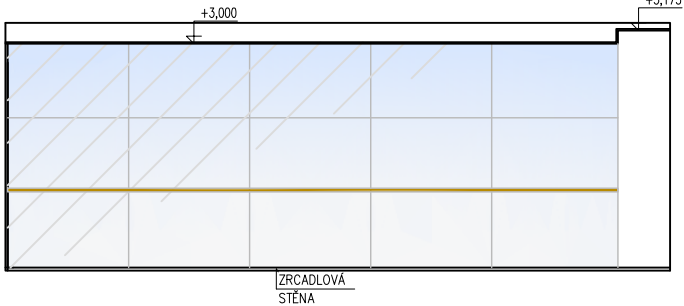

POHLED B

M.Č. 3.25

T2 – KATEDRA MALÁ  
A6 – DRŽÁK NA PODLOŽKY  
Ž14 – ŽIDLE STOHOVATELNÁ

AKUSTICKÝ PODHLED, PODLAHA (STAVEBNÍ ČÁST)  
SVÍTIDLA (ELEKTRO ČÁST)

POZNÁMKA:  
Před realizací nábytku nutno výrobcem ověřit navržené dimenze konstrukčních prvků s ohledem na realizaci stavby a funkci.

Veškeré rozměry je nutno ověřit na stavbě.

REVIZE	KDO	KDY	REV.

Projektant

Zodpovědný projektant profese 1:50

Generální projektant

**HEXAPLAN**  
INTERNATIONAL

Zodpovědný projektant ING. ARCH. JOSEF PÁLKA

Akce

MODERNIZACE BUDOV FTK UP  
V OLOMOUCI – NEŘEDÍN

INTERIÉR

Investor UPOL FTK Lokalita Olomouc, Tř.Míru

Dílčí část–profese

INTERIÉR

Výkres Interiér – kniha místností  
M. č. 3.25 – Tělocvična

Měřítko 1:50 Datum ČERVEN 2020

Zpracoval Ing.arch.Nesvadbovš Kontroloval Ing.arch. J.Pálka

Číslo akce	Výkres číslo	Revize
1156	03.09	02

3.32 TĚLOCVIČNA

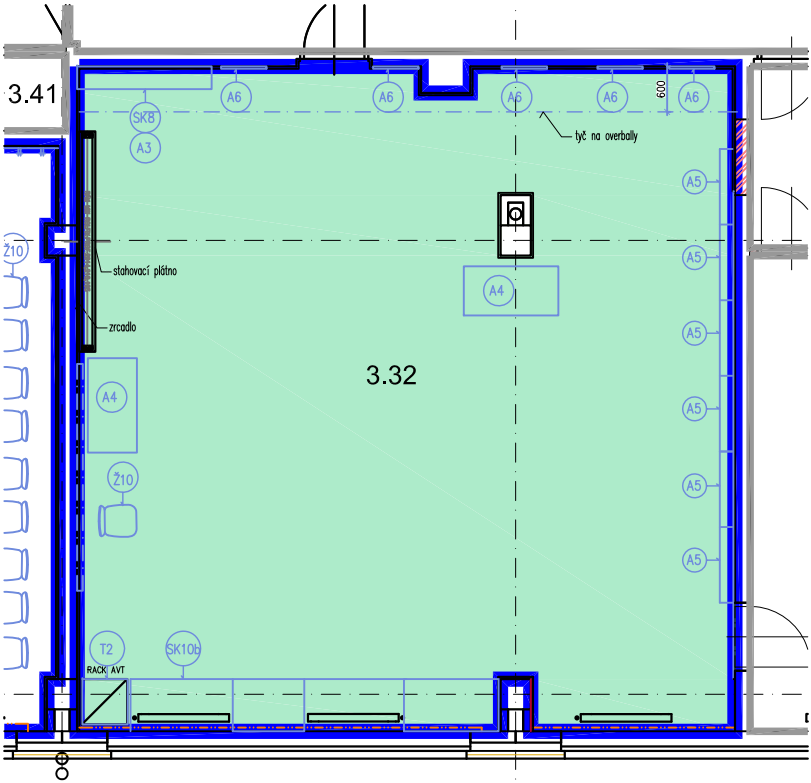

PŮDORYS

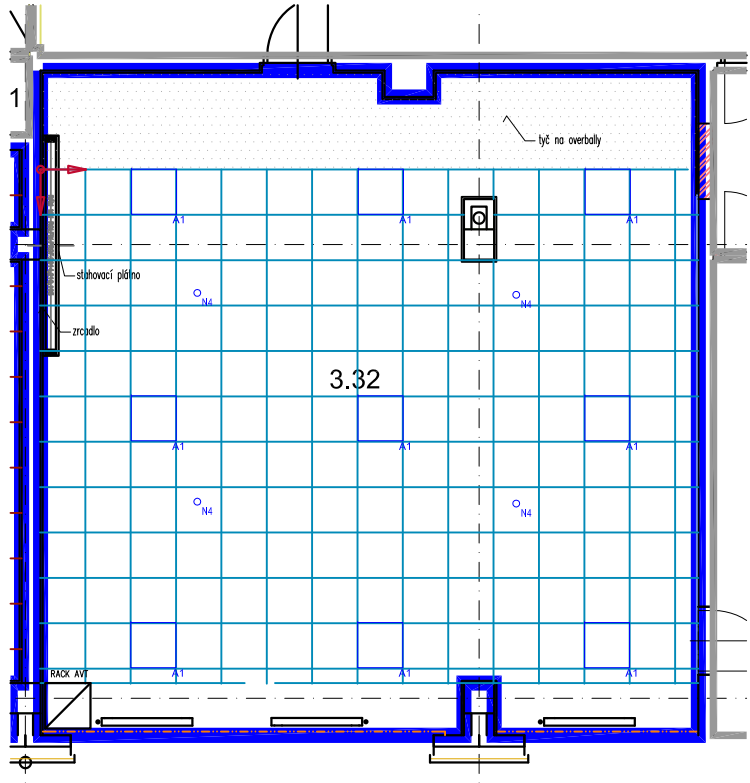

PODHLÉD

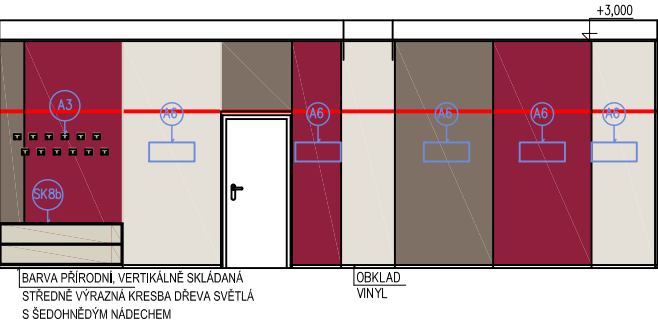

POHLED A

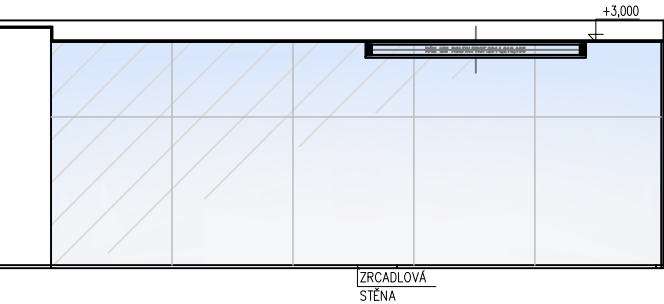

POHLED D



POHLED C

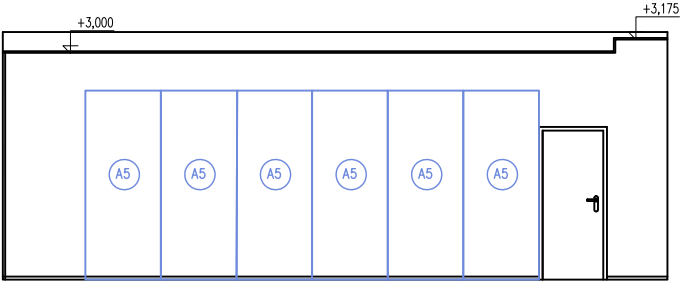

POHLED B

M.Č. 3.25

T2 – KATEDRA MALÁ  
A6 – DRŽÁK NA PODLOŽKY  
Ž14 – ŽIDLE STOHOVATELNÁ

AKUSTICKÝ PODHLÉD, PODLAHA (STAVEBNÍ ČÁST)  
SVÍTIDLA (ELEKTRO ČÁST)

POZNÁMKA:  
Před realizací nábytku nutno výrobcem ověřit navržené dimenze konstrukčních prvků s ohledem na realizaci stavby a funkci.

Veškeré rozměry je nutno ověřit na stavbě.

REVIZE	KDO	KDY	REV.

Projektant

Zodpovědný projektant profese 1:50

Generální projektant

**HEXAPLAN**  
INTERNATIONAL

Zodpovědný projektant ING. ARCH. JOSEF PÁLKA

Akce

MODERNIZACE BUDOV FTK UP  
V OLOMOUCI – NEŘEDÍN

INTERIÉR

Investor UPOL FTK Lokalita Olomouc, Tř.Míru

Dílčí část–profese

INTERIÉR

Výkres Interiér – kniha místností  
M. č. 3.32 – Tělocvična

Měřítko 1:50 Datum ČERVEN 2020

Zpracoval Ing.arch.Nesvadbová Kontroloval Ing.arch. J.Pálka

Číslo akce	Výkres číslo	Revize
1156	03.10	02

3.33 UČEBNA

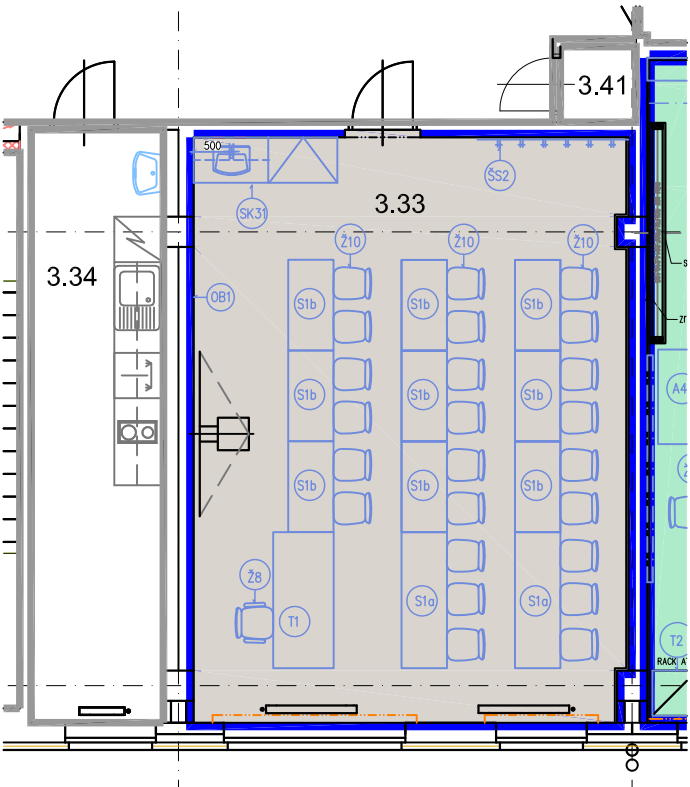

PŮDORYS

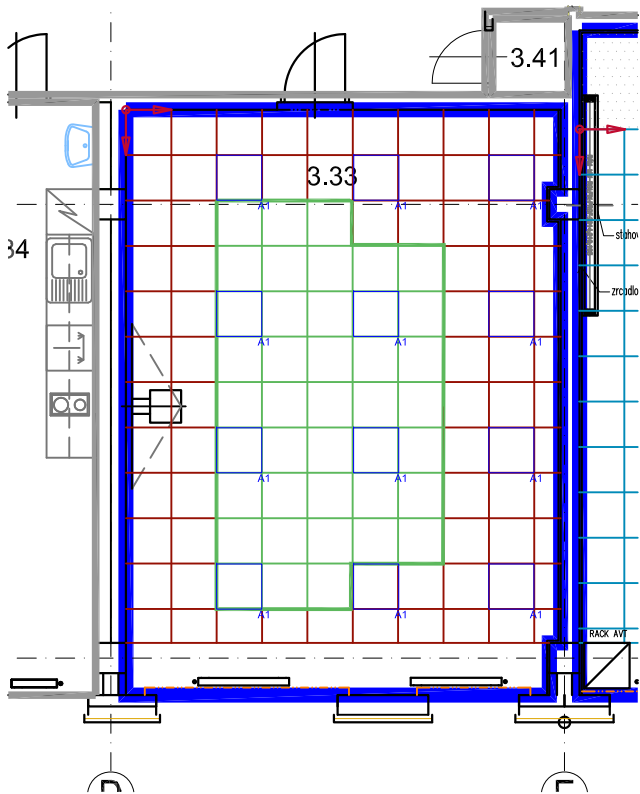
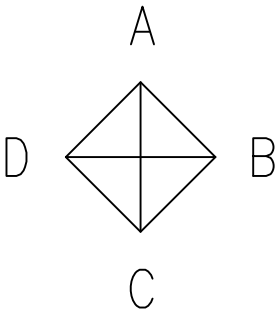

PODHLÉD

M.Č. 3.25

- T2 – KATEDRA MALÁ
- A6 – DRŽÁK NA PODLOŽKY
- Ž14 – ŽIDLE STOHOVATELNÁ

AKUSTICKÝ PODPĚR, PODPĚRA (STAVBNÍ ŽÁK)

POZNÁMKA:  
Před realizací nábytku nutno výrobcem ověřit navržené dimenze konstrukčních prvků s ohledem na realizaci stavby a funkci.

Veškeré rozměry je nutno ověřit na stavbě.

REVIZE	KDO	KDY	REV.

Projektant

Zodpovědný projektant profese 1:50

Generální projektant



Zodpovědný projektant ING. ARCH. JOSEF PÁLKA

Akce

MODERNIZACE BUDOV FTK UP  
V OLOMOUCI – NEŘEDÍN

INTERIÉR

Investor UPOL FTK Lokalita Olomouc, Tř.Míru

Dílčí část—profese

INTERIÉR

Výkres Interiér – kniha místností  
M. č. 3.33 – Učebna

Měřítko	1:50	Datum	ČERVEN 2020
Zpracoval	Ing.arch.Nesvadbová	Kontroloval	Ing.arch. J.Pálka
Číslo akce	1156	Výkres číslo	03.11
		Revize	02



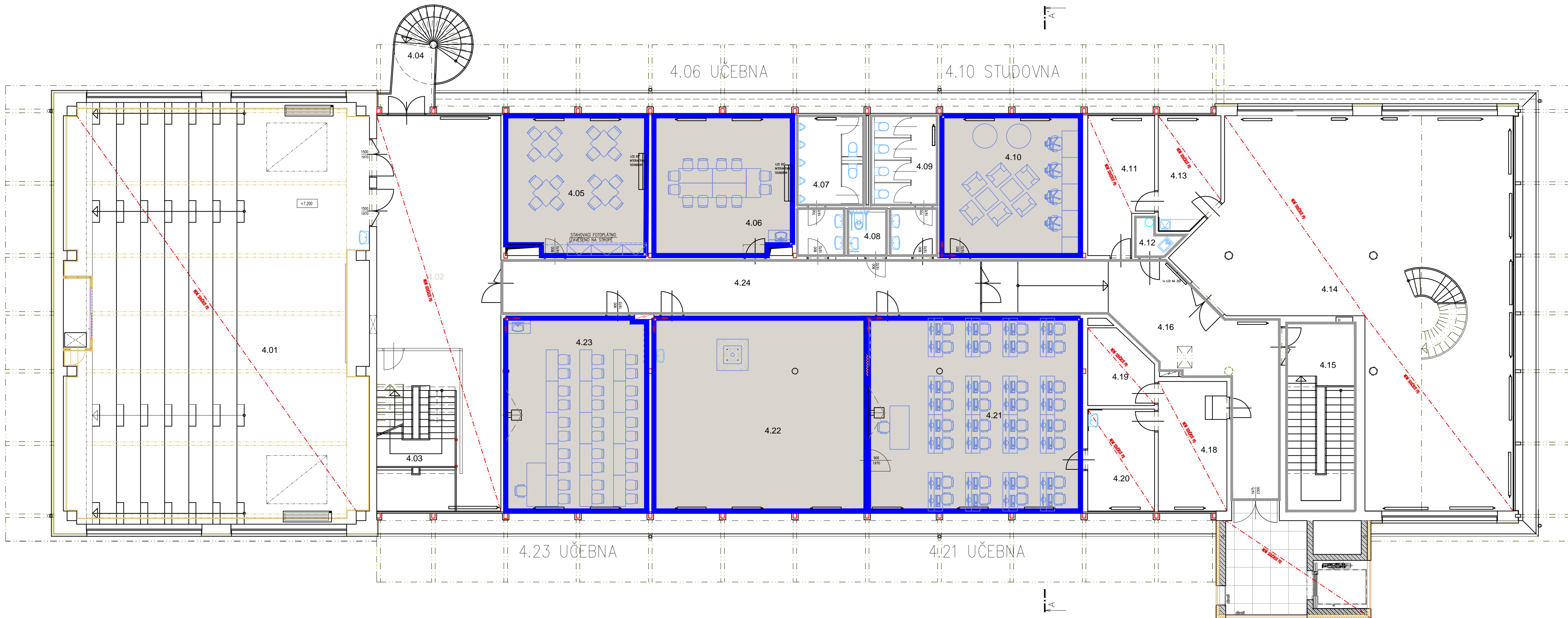

REVIZE	KDO	KDY	REV.

Projektant

Zodpovědný projektant profese

Generální projektant

**HEXAPLAN  
INTERNATIONAL**

Zodpovědný projektant ING. ARCH. JOSEF PÁLKA

Akce

MODERNIZACE BUDOV FTK UP  
V OLOMOUCI – NEŘEDÍN

INTERIÉR

Investor UPOL FTK

Lokalita Olomouc, Tr.Míru

Dílčí část—profese

INTERIÉR

Výkres

KNIHA MÍSTNOSTÍ  
PŮDORYS 4.NP

Měřítko 1:100 Datum ČERVEN 2020

Zpracoval Ing.arch.Nesvadbová Kontroloval Ing.arch. J.Pálka

Číslo akce Výkres číslo Revize

1156 03.12 01

4.06 – UČEBNA

POZNÁMKA:  
Před realizací nábytku nutno výrobcem ověřit navržené dimenze konstrukčních prvků s ohledem na realizaci stavby a funkci.

Veškeré rozměry je nutno ověřit na stavbě.

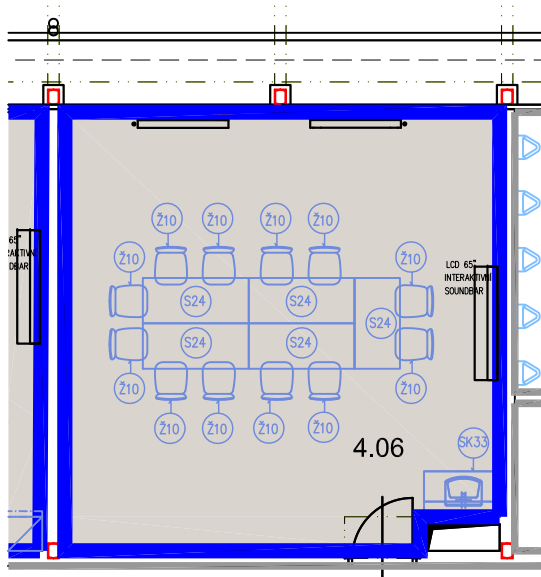

PŮDORYS

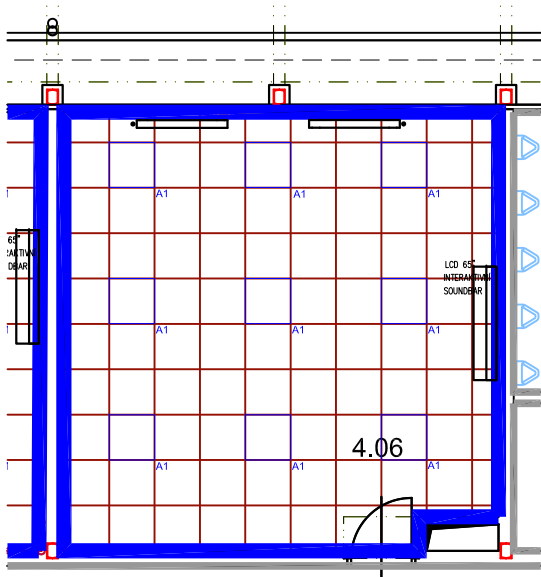

PODHLÉDY

4.06 UČEBNA

- Ž10 – ŽIDLE STUDENTSKÁ
- S24 – LAVICE
- SK33 – SKŘÍŇOVÁ SESTAVA S UMYVADLEM – UČEBNA

AKUSTICKÝ PODHLED, PODLAHY (STAVEBNÍ ČÁST)  
SVÍTIDLA (ELEKTRO ČÁST)

POHLED A

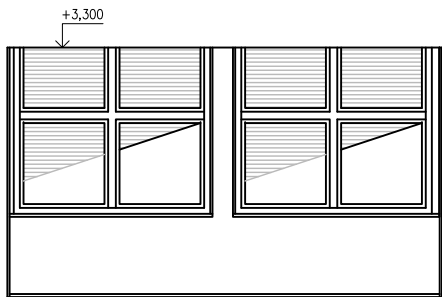

POHLED B

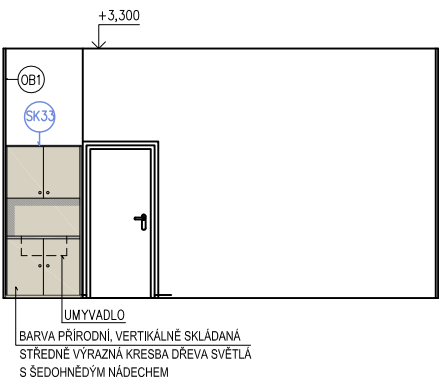
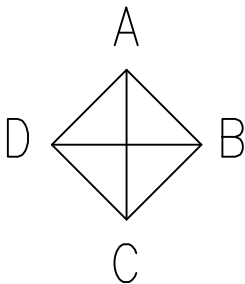
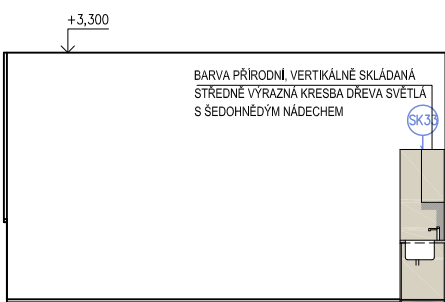

POHLED C

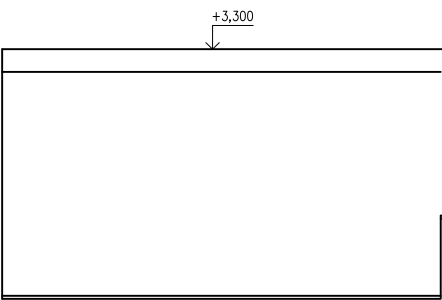

POHLED D

REVIZE	KDO	KDY	REV.

Projektant

Zodpovědný projektant profese

Generální projektant

**HEXAPLAN**  
INTERNATIONAL

Zodpovědný projektant **ING. ARCH. JOSEF PÁLKA**

Akce

**MODERNIZACE BUDOV FTK UP  
V OLOMOUCI – NEŘEDÍN**

**INTERIÉR**

Investor **UPOL FTK** Lokalita **Olomouc, Tř.Míru**

Dílčí část–profese

**INTERIÉR**

Výkres **KNIHA MÍSTNOSTÍ  
M. Č. 4.06 UČEBNA**

Měřítko	1:100	Datum	ČERVEN 2020
Zpracoval	Ing.arch.Nesvadbová	Kontroloval	Ing.arch. J.Pálka
Číslo akce	1156	Výkres číslo	03.13
		Revize	02



4.10 – STUDOVNA

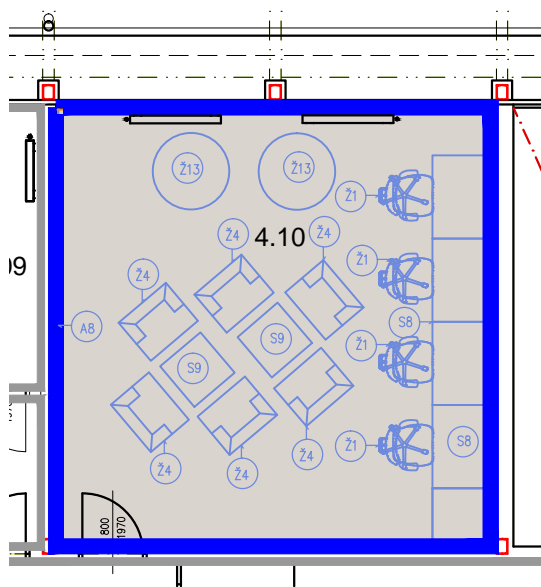

PŮDORYS

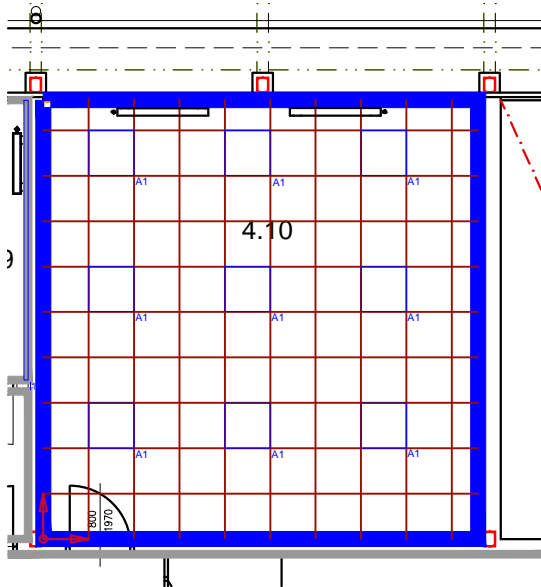

PODHLÉDY

4.10 STUDOVNA

- Ž1 – ŽIDLE KANCELÁŘSKÁ
- Ž4 – KŘESLO
- S8 – STOLOVÁ SESTAVA
- S9 – KONFERENČNÍ STŮL
- A8 – FOTOTAPETA

AKUSTICKÝ PODHLED, PODLAHY (STAVEBNÍ ČÁST)  
SVÍTIDLA (ELEKTRO ČÁST)

POHLED C

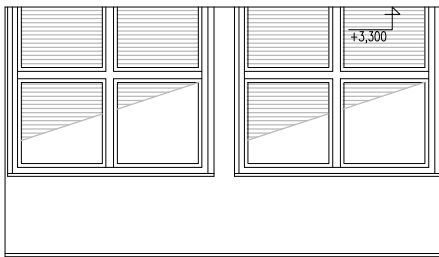
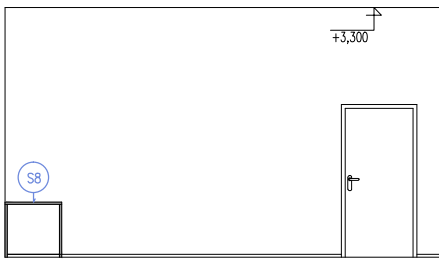

POHLED A

POHLED D

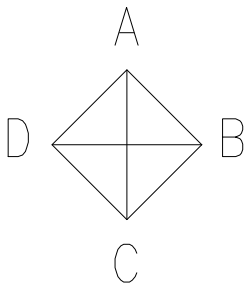
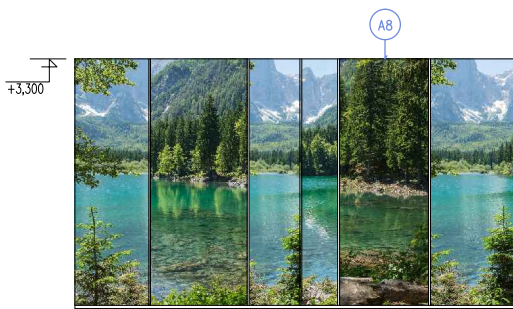

POHLED B

POZNÁMKA:  
Před realizací nábytku nutno výrobcem ověřit navržené dimenze konstrukčních prvků s ohledem na realizaci stavby a funkci.

Veškeré rozměry je nutno ověřit na stavbě.

REVIZE	KDO	KDY	REV.

Projektant

Zodpovědný projektant profese

Generální projektant

**HEXAPLAN**  
**INTERNATIONAL**

Zodpovědný projektant

ING. ARCH. JOSEF PÁLKA

Akce

MODERNIZACE BUDOV FTK UP  
V OLOMOUCI – NEŘEDÍN

INTERIÉR

Investor UPOL FTK

Lokalita Olomouc, Tř.Míru

Dílčí část–profese

INTERIÉR

Výkres

KNIHA MÍSTNOSTÍ

M. Č. 4.10 STUDOVNA

Měřítko 1:100

Datum ČERVEN 2020

Zpracoval Ing.arch.Nesvadbová

Kontroloval Ing.arch. J.Pálka

Číslo akce

Výkres číslo

Revize

1156

03.14

01

4.21 – UČEBNA

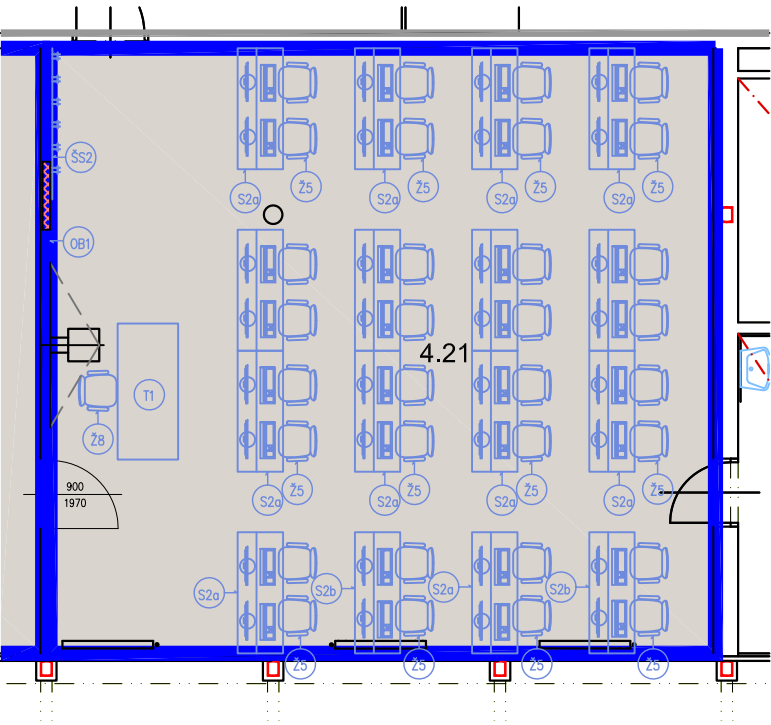

PŮDORYS

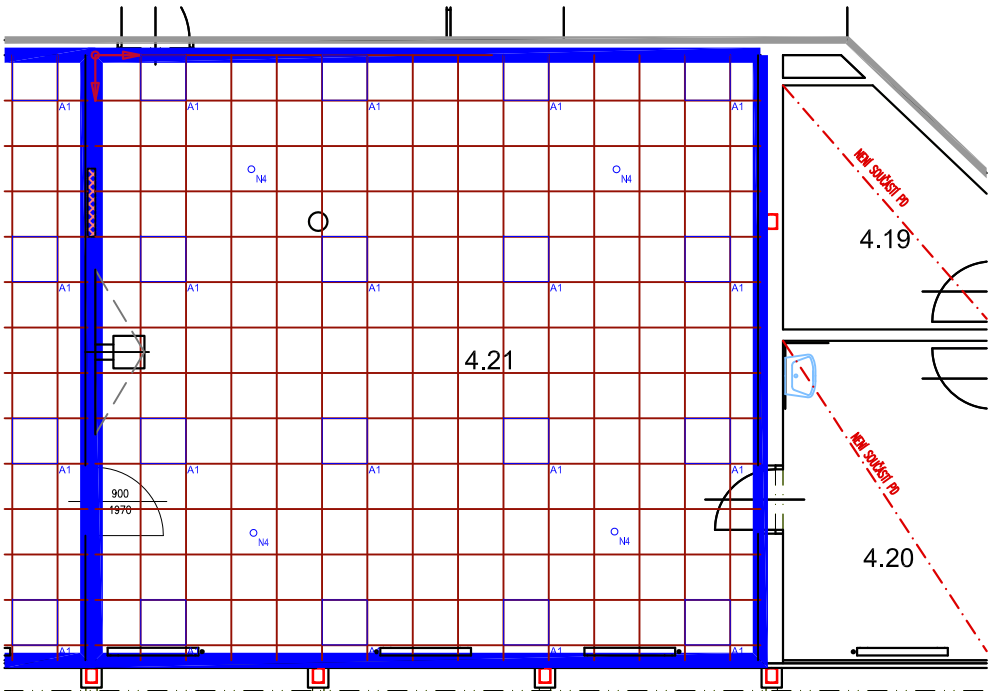

PODHLÉDY

POHLED C

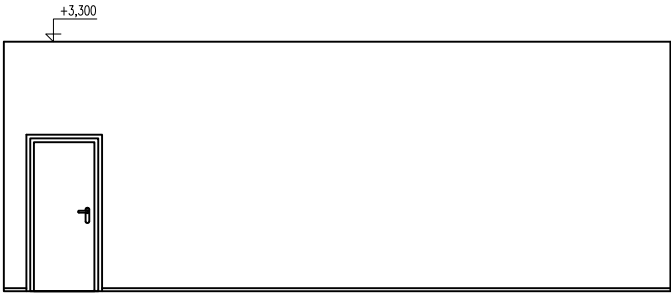
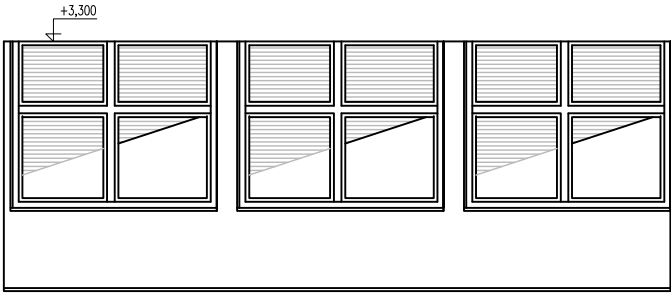

POHLED A

POHLED D

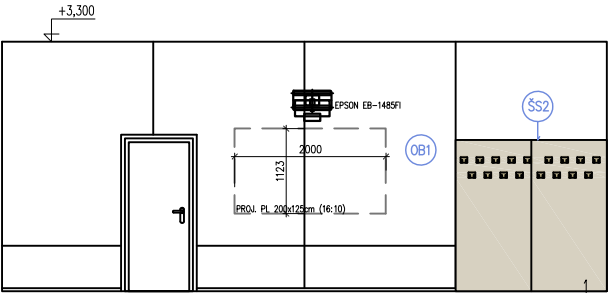
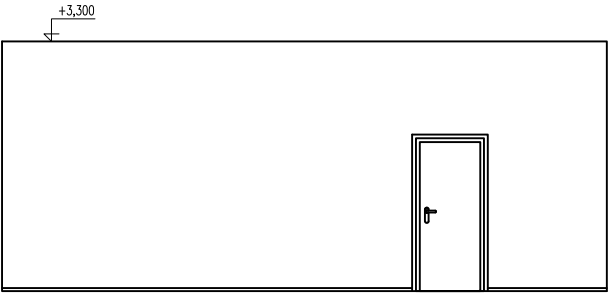

POHLED B

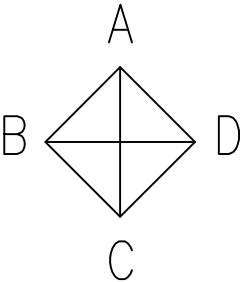

POZNÁMKA:  
Před realizací nábytku nutno výrobcem ověřit navržené dimenze konstrukčních prvků s ohledem na realizaci stavby a funkci.

Veškeré rozměry je nutno ověřit na stavbě.

4.21 UČEBNA

- S2a – LAVICE
- S2b – LAVICE
- S2c – LAVICE
- Z5 – ŽIDLE OTOČNÁ
- Z8 – ŽIDLE KANCELÁŘSKÁ, OTOČNÁ UČITELSKÁ
- T1 – KATEDRA
- OB1 – OBKLAD STĚNY MDF DESKA – LAMINO BÍLÉ HLUBOKÝ MAT, 2000/2700 mm, PODKLAD VHODNÝ PRO PROMÍTÁNÍ
- ŠS2 – VĚŠÁKOVÁ STĚNA

AKUSTICKÝ PODHLED, PODLAHY (STAVEBNÍ ČÁST)  
SVÍTIDLA (ELEKTRO ČÁST)

REVIZE	KDO	KDY	REV.

Projektant

Zodpovědný projektant profese

Generální projektant

**HEXAPLAN**  
INTERNATIONAL

Zodpovědný projektant ING. ARCH. JOSEF PÁLKA

Akce

MODERNIZACE BUDOV FTK UP  
V OLOMOUCI – NEŘEDÍN

INTERIÉR

Investor UPOL FTK Lokalita Olomouc, Tř.Míru

Dílčí část—profese

INTERIÉR

Výkres KNIHA MÍSTNOSTÍ  
M. Č. 4.21 UČEBNA

Měřítko 1:100 Datum ČERVEN 2020

Zpracoval Ing.arch.Nesvadbová Kontroloval Ing.arch. J.Pálka

Číslo akce	Výkres číslo	Revize
1156	03.15	02

4.25 – UČEBNA

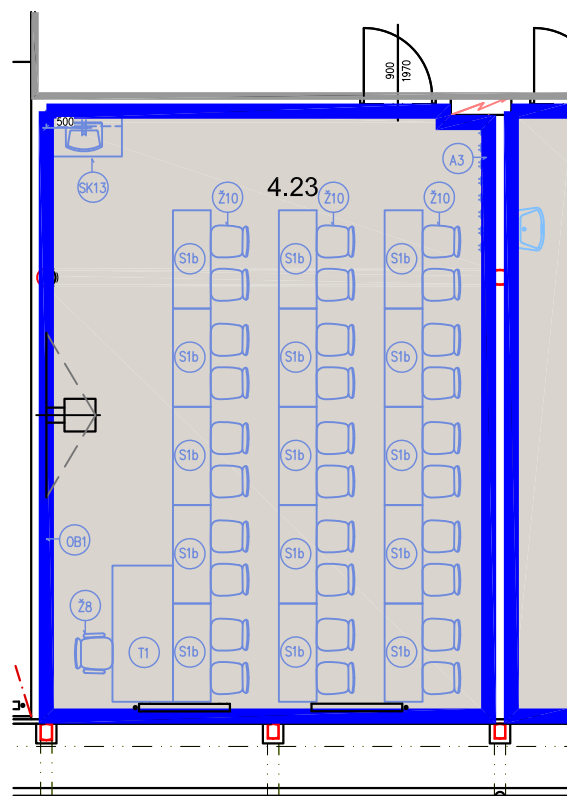

PŮDORYS

POHLED A

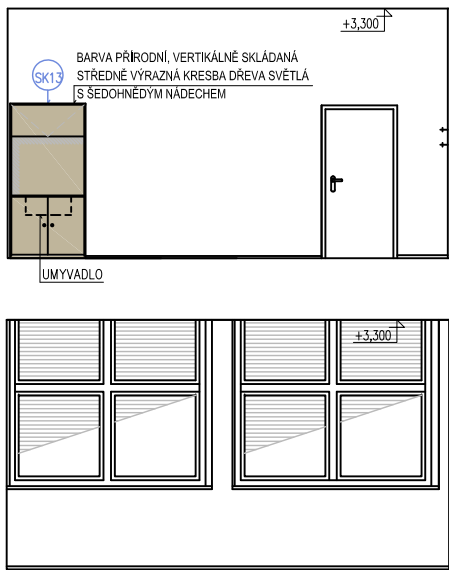

POHLED C

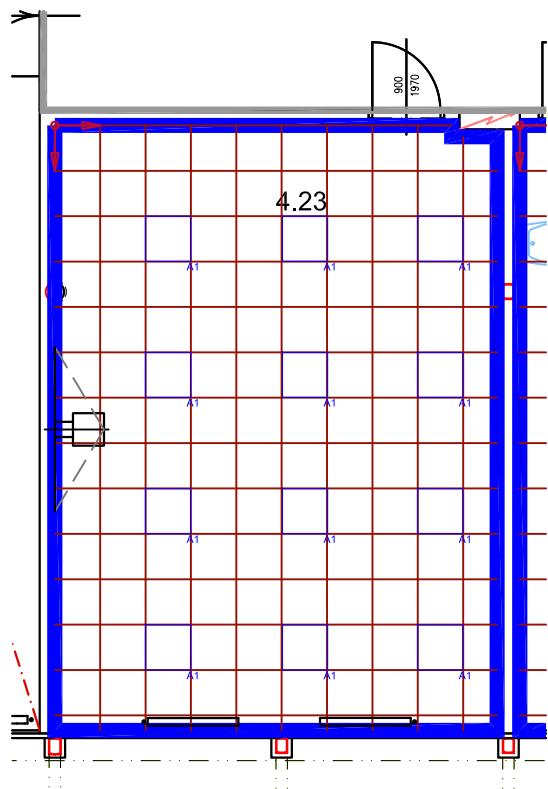

PODHLÉDY

POHLED B

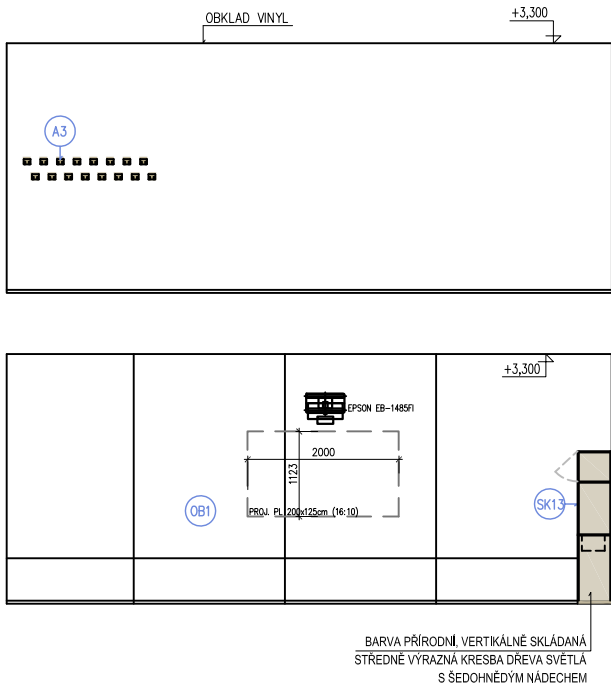

POHLED D

4.23 UČEBNA

- S1b – LAVICE
- Ž8 – ŽIDLE KANCELÁŘSKÁ, OTOČNÁ UČITELSKÁ
- Ž10 – ŽIDLE STUDENTSKÁ
- T1 – KATEDRA
- OB1 – OBKLAD STĚNY MDF DESKA – LAMINO BÍLÉ HLUBOKÝ MAT, 2000/2700 mm, PODKLAD VHODNÝ PRO PROMÍTÁNÍ
- SK13 – SKŘÍŇOVÁ SESTAVA S UMYVADLEM1
- ŠS1 – VĚŠÁKOVÁ STĚNA

AKUSTICKÝ PODHLED, PODLAHY (STAVEBNÍ ČÁST)  
SVÍTIDLA (ELEKTRO ČÁST)

POZNÁMKA:  
Před realizací nábytku nutno výrobcem ověřit navržené dimenze konstrukčních prvků s ohledem na realizaci stavby a funkci.

Veškeré rozměry je nutno ověřit na stavbě.

REVIZE	KDO	KDY	REV.

Projektant

Zodpovědný projektant profese

Generální projektant

**HEXAPLAN**  
INTERNATIONAL

Zodpovědný projektant ING. ARCH. JOSEF PÁLKA

Akce

MODERNIZACE BUDOV FTK UP  
V OLOMOUCI – NEŘEDÍN

INTERIÉR

Investor UPOL FTK Lokalita Olomouc, Tr.Míru

Dílčí část—profese

INTERIÉR

Výkres KNIHA MÍSTNOSTÍ

M. Č. 4.23 UČEBNA

Měřítko 1:100 Datum ČERVEN 2020

Zpracoval Ing.arch.Nesvadbová Kontroloval Ing.arch. J.Pálka

Číslo akce Výkres číslo Revize

1156 03.16 02

SK1 skříňová sestava s umyvadlem - č.m. 2.05

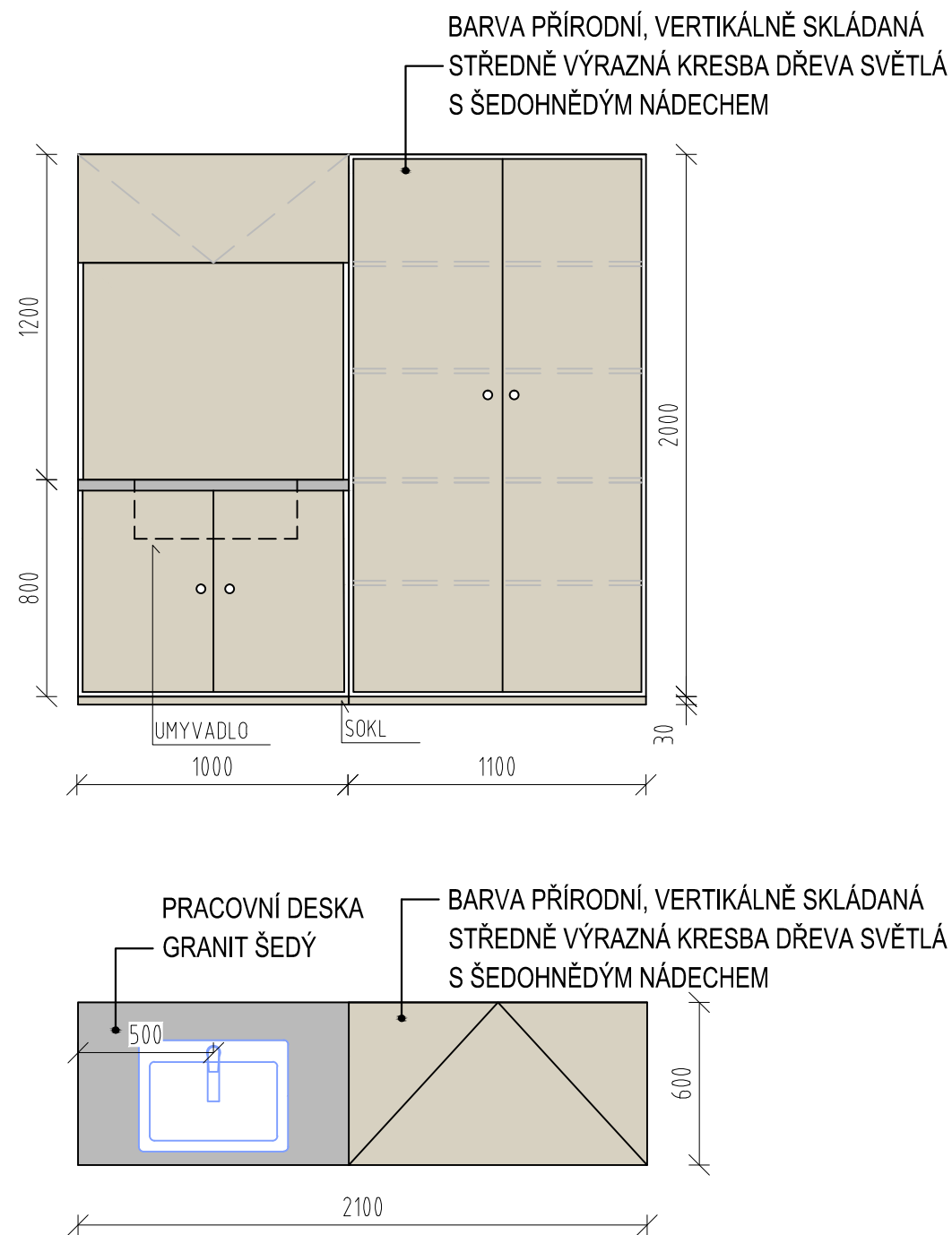

ZÁPUSTNÉ UMYVADLO,  
ŠÍŘKA 550 MM



STOJÁNKOVÁ BATERIE



LEGENDA:

- SKLO - ČIRÉ
- BARVA PŘÍRODNÍ, VERTIKÁLNĚ SKLÁDANÁ  
STŘEDNĚ VÝRAZNÁ KRESBA DŘEVA SVĚTLÁ  
S ŠEDOHNĚDÝM NÁDECHEM
- BĚŽOVÁ - NCS S3010-Y40R
- GRANIT ŠEDÝ

REVIZE	KDO	KDY	REV.

Projektant

Zodpovědný projektant profese

Generální projektant

**HEXAPLAN  
INTERNATIONAL**

Zodpovědný projektant ING. ARCH. JOSEF PÁLKA

Akce

MODERNIZACE BUDOV FTK UP  
V OLOMOUCI – NEŘEDÍN

INTERIÉR

Investor UPOL FTK Lokalita Olomouc, Tr.Míru

Dílčí část–profese

INTERIÉR

Výkres Skříňová sestava SK1  
Půdorys, pohled

Měřítko 1:25 Datum ČERVEN 2020

Zpracoval Ing.arch.Nesvadbová Kontroloval Ing.arch. J.Pálka

Číslo akce Výkres číslo Revize

1156 04.1 02

POZNÁMKY:

- Veškerý skříňový nábytek ve všech místnostech je uzamykatelný na jednotný klíč ( vždy pro jednotlivou místnost ) , každý kontejner má samostatný klíč.
- Veškeré rozměry stavebních prostor, otvorů a stěn je nutno ověřit přímo na stavbě!!!
- Před realizací nábytku nutno výrobcem předložit výrobní dokumentaci včetně jednotlivých materiálů k odsouhlasení architektovi.
- ORIENTACE JEDNOTLIVÉHO NÁBYTKU VYPLÝVÁ DLE JEHO POLOHY, VIZ. VÝKRES PŮDORYSU JEDNOTLIVÝCH MÍSTNOSTÍ!!!!

SK4 skříňová sestava s umyvadlem - č.m. 2.22

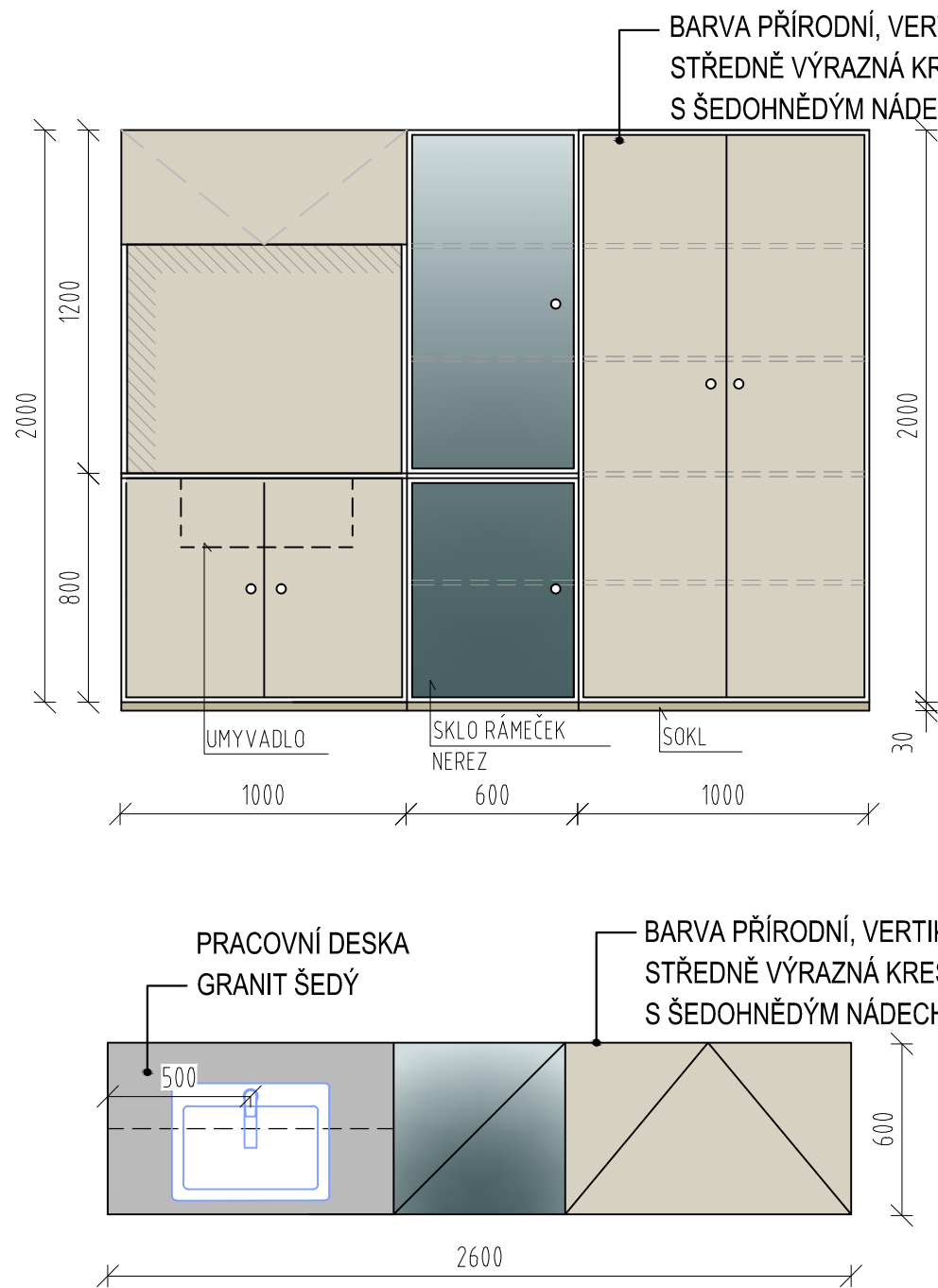

STOJÁNKOVÁ BATERIE



LEGENDA:

- SKLO - ČIRÉ
- BARVA PŘÍRODNÍ, VERTIKÁLNĚ SKLÁDANÁ, STŘEDNĚ VÝRAZNÁ KRESBA DŘEVA SVĚTLÁ S ŠEDOHNĚDÝM NÁDECHEM
- BĚŽOVÁ - NCS S3010-Y40R
- GRANIT ŠEDÝ

REVIZE	KDO	KDY	REV.

Projektant

Zodpovědný projektant profese

Generální projektant



Zodpovědný projektant ING. ARCH. JOSEF PÁLKA

Akce

MODERNIZACE BUDOV FTK UP  
V OLOMOUCI – NEŘEDÍN

INTERIÉR

Investor UPOL FTK Lokalita Olomouc, Tr.Míru

Dílčí část—profese

INTERIÉR

Výkres Skříňová sestava SK4  
Půdorys, pohled

Měřítko 1:25 Datum ČERVEN 2020

Zpracoval Ing.arch.Nesvadbová Kontroloval Ing.arch. J.Pálka

Číslo akce Výkres číslo Revize

1156 04.2 02

POZNÁMKY:

- Veškerý skříňový nábytek ve všech místnostech je uzamykatelný na jednotný klíč ( vždy pro jednotlivou místnost) , každý kontejner má samostatný klíč.
- Veškeré rozměry stavebních prostor, otvorů a stěn je nutno ověřit přímo na stavbě!!!
- Před realizací nábytku nutno výrobcem předložit výrobní dokumentaci včetně jednotlivých materiálů k odsouhlasení architektovi.
- ORIENTACE JEDNOTLIVÉHO NÁBYTKU VYPLÝVÁ DLE JEHO POLOHY, VIZ. VÝKRES PŮDORYSU JEDNOTLIVÝCH MÍSTNOSTÍ!!!!

SK5 skříňová sestava - knihovna - m.č. 2.22



LEGENDA:

- SKLO - ČIRÉ
- BARVA PŘÍRODNÍ, VERTIKÁLNĚ SKLÁDANÁ  
STŘEDNĚ VÝRAZNÁ KRESBA DŘEVA SVĚTLÁ  
S ŠEDOHNĚDÝM NÁDECHEM
- BÉŽOVÁ - NCS S3010-Y40R
- GRANIT ŠEDÝ

REVIZE	KDO	KDY	REV.

Projektant

Zodpovědný projektant profese

Generální projektant

**HEXAPLAN**  
**INTERNATIONAL**

Zodpovědný projektant ING. ARCH. JOSEF PÁLKA

Akce

MODERNIZACE BUDOV FTK UP  
V OLOMOUCI – NEŘEDÍN

INTERIÉR

Investor UPOL FTK Lokalita Olomouc, Tr.Míru

Dílčí část—profese

INTERIÉR

Výkres Skříňová sestava SK5  
Půdorys, pohled

Měřítko 1:25 Datum ČERVEN 2020

Zpracoval Ing.arch.Nesvadbová Kontroloval Ing.arch. J.Pálka

Číslo akce Výkres číslo Revize

1156 04.3 02

POZNÁMKY:

- Veškerý skříňový nábytek ve všech místnostech je uzamykatelný na jednotný klíč ( vždy pro jednotlivou místnost) , každý kontejner má samostatný klíč.
- Veškeré rozměry stavebních prostor, otvorů a stěn je nutno ověřit přímo na stavbě!!!
- Před realizací nábytku nutno výrobcem předložit výrobní dokumentaci včetně jednotlivých materiálů k odsouhlasení architektovi.
- ORIENTACE JEDNOTLIVÉHO NÁBYTKU VYPLÝVÁ DLE JEHO POLOHY, VIZ. VÝKRES PŮDORYSU JEDNOTLIVÝCH MÍSTNOSTÍ!!!!

SK8a botník - m.č. 2.20

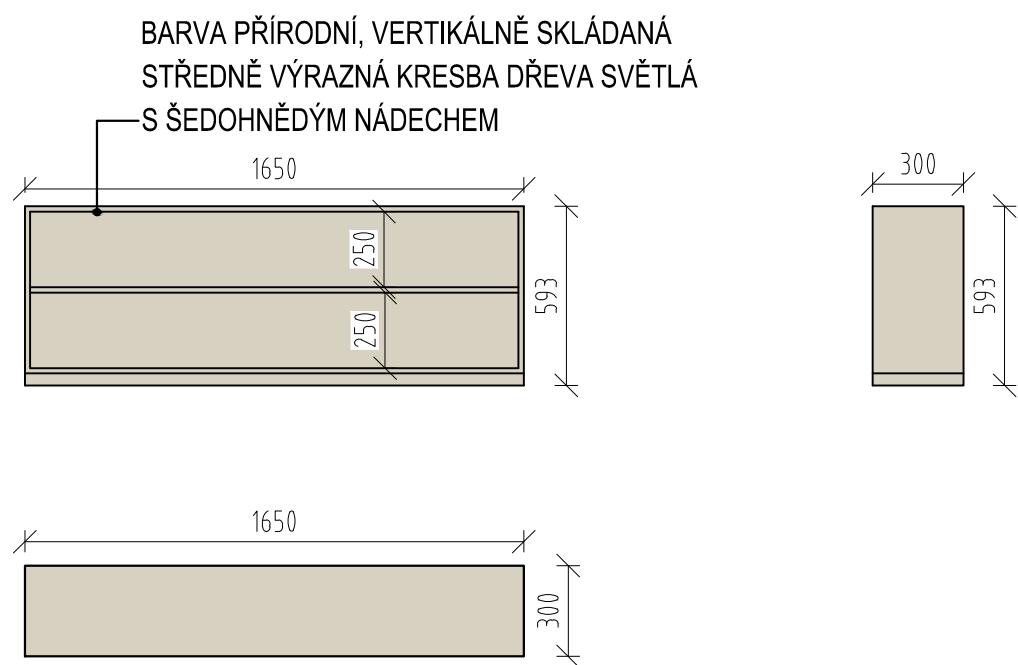

SK8b botník - m.č. 3.32

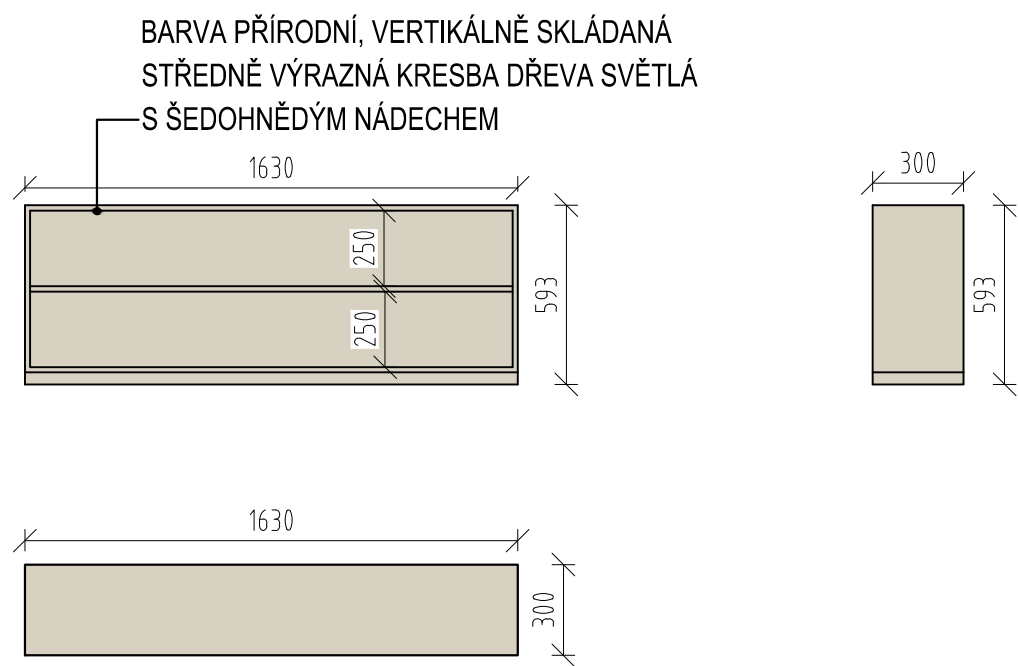

POZNÁMKY:

- Veškerý skříňový nábytek ve všech místnostech je uzamykatelný na jednotný klíč ( vždy pro jednotlivou místnost) , každý kontejner má samostatný klíč.
- Veškeré rozměry stavebních prostor, otvorů a stěn je nutno ověřit přímo na stavbě!!!
- Před realizací nábytku nutno výrobcem předložit výrobní dokumentaci včetně jednotlivých materiálů k odsouhlasení architektovi.
- ORIENTACE JEDNOTLIVÉHO NÁBYTKU VYPLÝVÁ DLE JEHO POLOHY, VIZ. VÝKRES PŮDORYSU JEDNOTLIVÝCH MÍSTNOSTÍ!!!!

LEGENDA:

- SKLO - ČIRÉ
- BARVA PŘÍRODNÍ, VERTIKÁLNĚ SKLÁDANÁ ,  
STŘEDNĚ VÝRAZNÁ KRESBA DŘEVA SVĚTLÁ  
S ŠEDOHNĚDÝM NÁDECHEM
- BÉŽOVÁ - NCS S3010-Y40R
- GRANIT ŠEDÝ

REVIZE	KDO	KDY	REV.

Projektant

Zodpovědný projektant profese

Generální projektant

**HEXAPLAN  
INTERNATIONAL**

Zodpovědný projektant                      ING. ARCH. JOSEF PÁLKA

Akce

MODERNIZACE BUDOV FTK UP  
V OLOMOUCI – NEŘEDÍN

INTERIÉR

Investor **UPOL FTK**                      Lokalita **Olomouc, Tr.Míru**

Dílčí část—profese

INTERIÉR

Výkres                      Bbotník SK8a, SK8b  
Půdorys, pohled

Měřítko                      1:25                      Datum                      ČERVEN 2020

Zpracoval **Ing.arch.Nesvadbová**                      Kontroloval **Ing.arch. J.Pálka**

Číslo akce                      Výkres číslo                      Revize

1156                      04.4                      02



SK9 skříňová sestava - m.č. 2.09

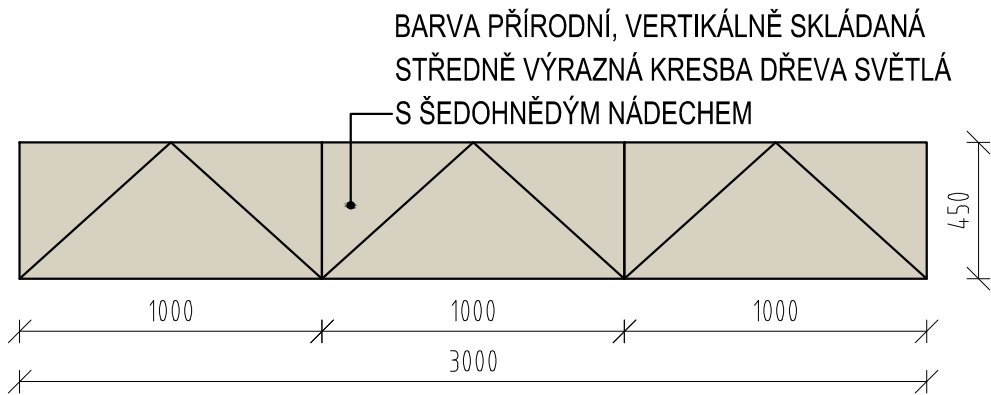
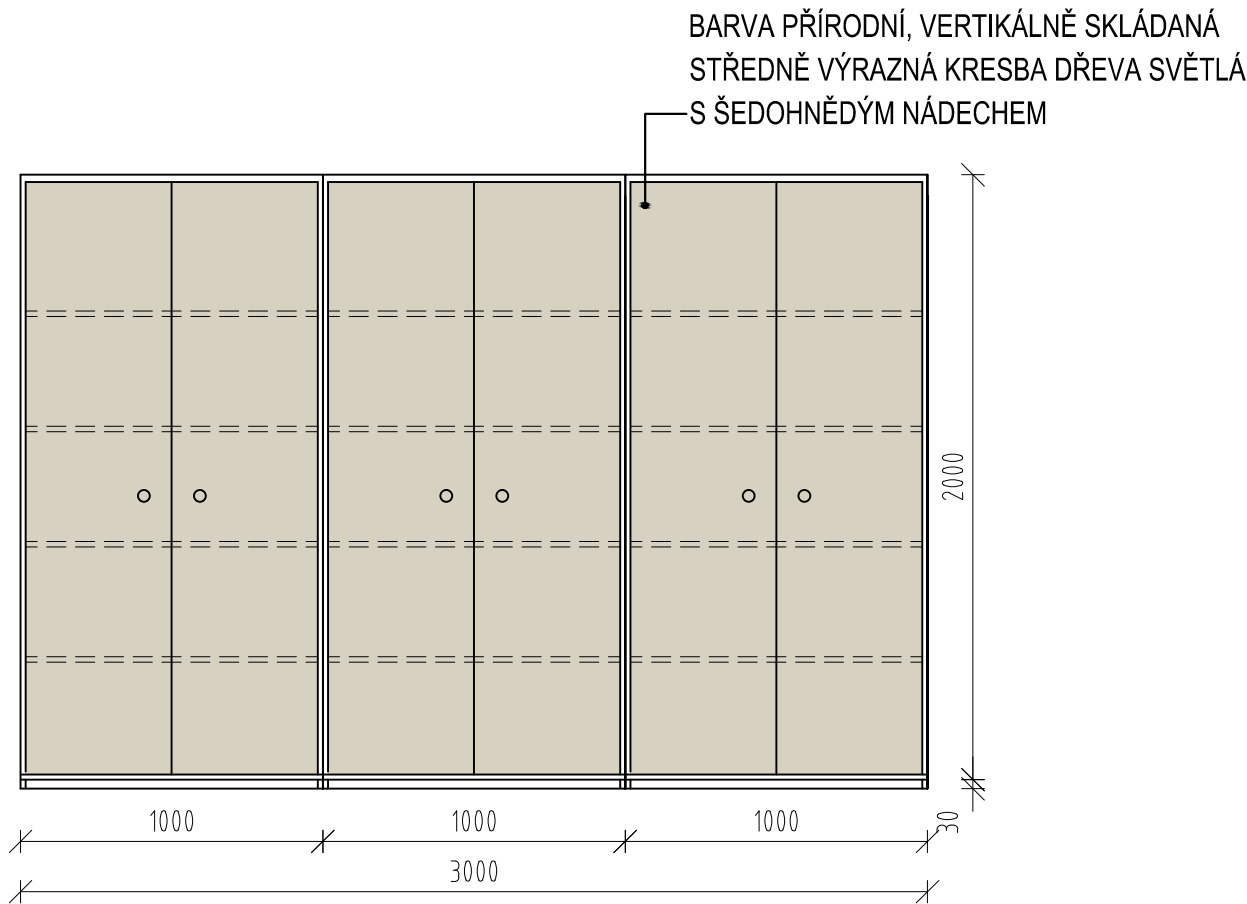

POZNÁMKY:

- Veškerý skříňový nábytek ve všech místnostech je uzamykatelný na jednotný klíč ( vždy pro jednotlivou místnost) , každý kontejner má samostatný klíč.
- Veškeré rozměry stavebních prostor, otvorů a stěn je nutno ověřit přímo na stavbě!!!
- Před realizací nábytku nutno výrobcem předložit výrobní dokumentaci včetně jednotlivých materiálů k odsouhlasení architektovi.
- ORIENTACE JEDNOTLIVÉHO NÁBYTKU VYPLÝVÁ DLE JEHO POLOHY, VIZ. VÝKRES PŮDORYSU JEDNOTLIVÝCH MÍSTNOSTÍ!!!!

LEGENDA:

- SKLO - ČIRÉ
- BARVA PŘÍRODNÍ, VERTIKÁLNĚ SKLÁDANÁ ,  
STŘEDNĚ VÝRAZNÁ KRESBA DŘEVA SVĚTLÁ  
S ŠEDOHNĚDÝM NÁDECHEM
- BÉŽOVÁ - NCS S3010-Y40R
- GRANIT ŠEDÝ

REVIZE	KDO	KDY	REV.

Projektant

Zodpovědný projektant profese

Generální projektant

**HEXAPLAN**  
**INTERNATIONAL**

Zodpovědný projektant ING. ARCH. JOSEF PÁLKA

Akce

MODERNIZACE BUDOV FTK UP  
V OLOMOUCI – NEŘEDÍN

INTERIÉR

Investor UPOL FTK Lokalita Olomouc, Tr.Míru

Dílčí část–profese

INTERIÉR

Výkres Skříňová sestava SK9  
Půdorys, pohled

Měřítko 1:25 Datum ČERVEN 2020

Zpracoval Ing.arch.Nesvadbová Kontroloval Ing.arch. J.Pálka

Číslo akce Výkres číslo Revize

1156 04.5 02



SK10a policová skříň - m.č. 2.20

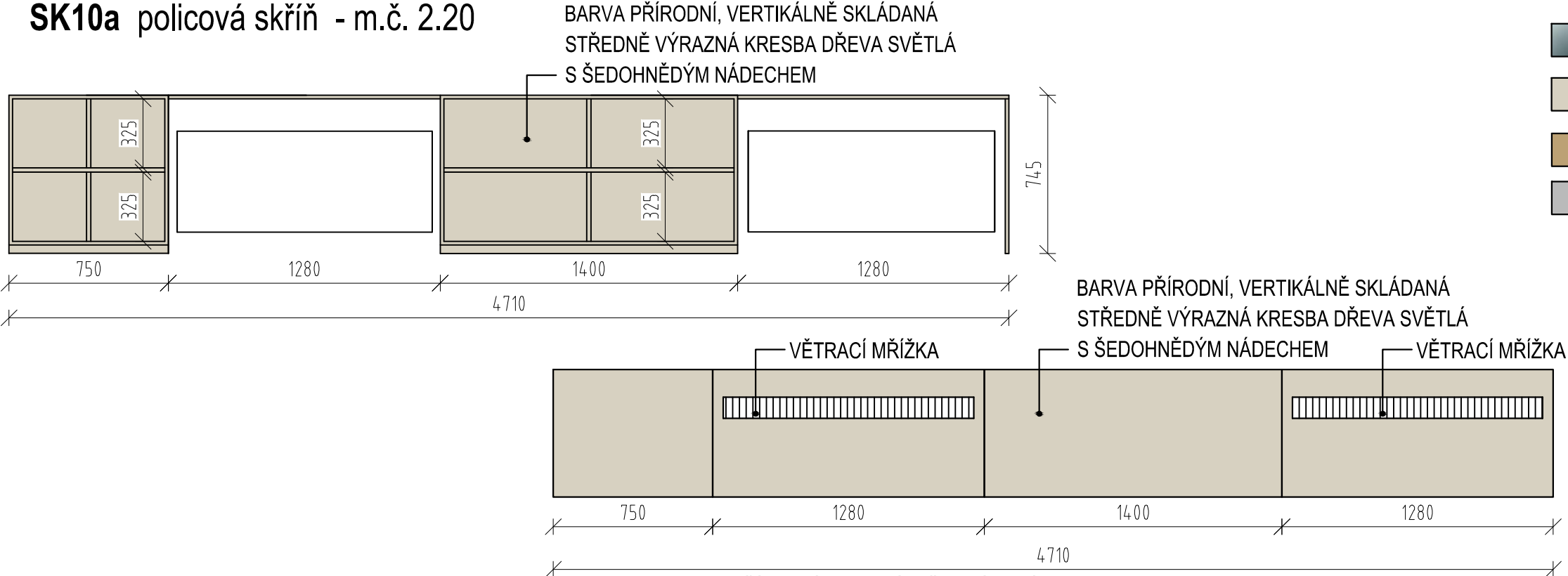

LEGENDA:

- SKLO - ČIRÉ
- BARVA PŘÍRODNÍ, VERTIKÁLNĚ SKLÁDANÁ, STŘEDNĚ VÝRAZNÁ KRESBA DŘEVA SVĚTLÁ S ŠEDOHNĚDÝM NÁDECHEM
- BĚŽOVÁ - NCS S3010-Y40R
- GRANIT ŠEDÝ

SK10b policová skříň - m.č. 3.32

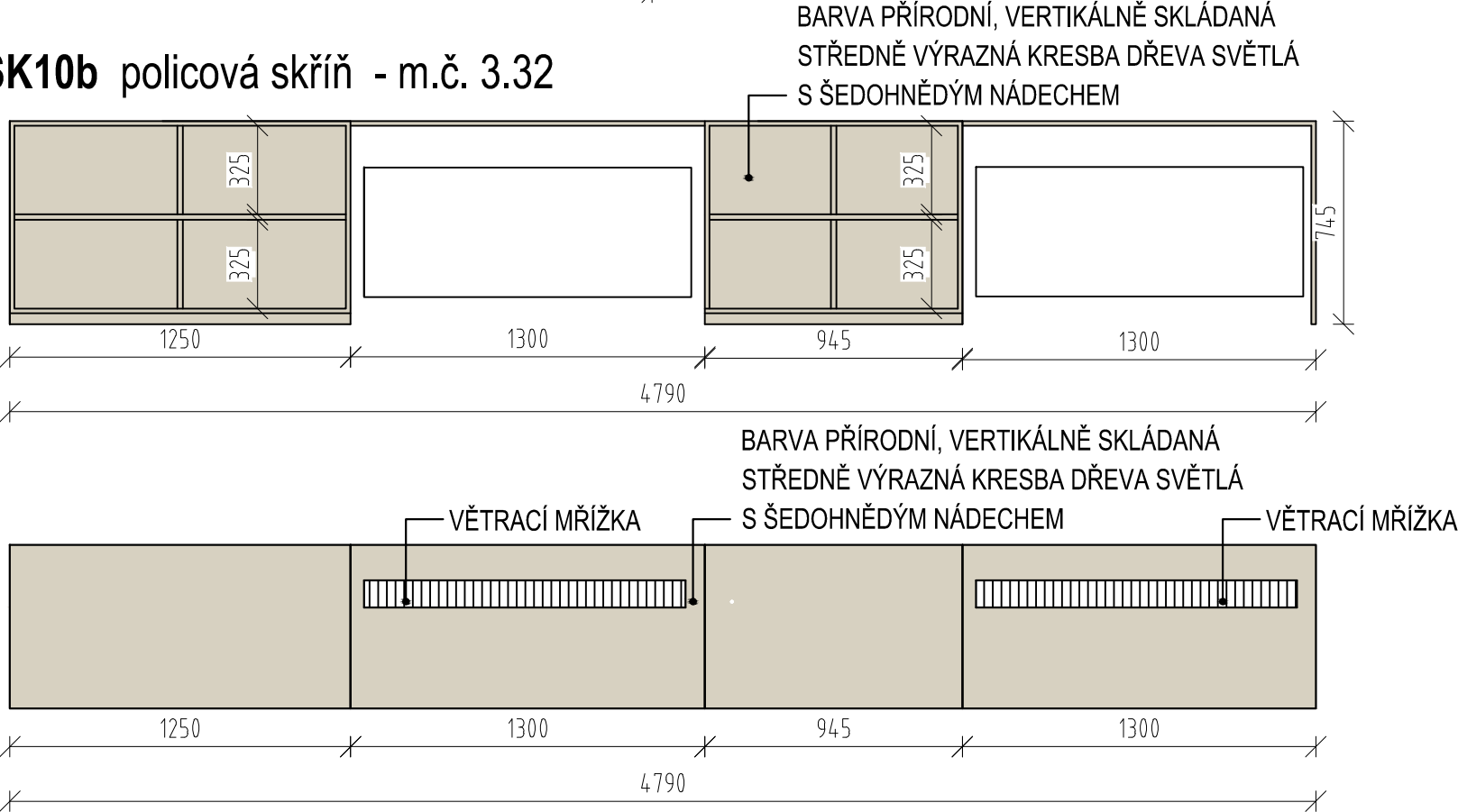

POZNÁMKY:

- Veškerý skříňový nábytek ve všech místnostech je uzamykatelný na jednotný klíč ( vždy pro jednotlivou místnost) , každý kontejner má samostatný klíč.
- Veškeré rozměry stavebních prostor, otvorů a stěn je nutno ověřit přímo na stavbě!!!
- Před realizací nábytku nutno výrobcem předložit výrobní dokumentaci včetně jednotlivých materiálů k odsouhlasení architektovi.
- ORIENTACE JEDNOTLIVÉHO NÁBYTKU VYPLÝVÁ DLE JEHO POLOHY, VIZ. VÝKRES PŮDORYSU JEDNOTLIVÝCH MÍSTNOSTÍ!!!!

REVIZE	KDO	KDY	REV.

Projektant

Zodpovědný projektant profese

Generální projektant

**HEXAPLAN**  
**INTERNATIONAL**

Zodpovědný projektant ING. ARCH. JOSEF PÁLKA

Akce

MODERNIZACE BUDOV FTK UP  
V OLOMOUCI – NEŘEDÍN

INTERIÉR

Investor UPOL FTK Lokalita Olomouc, Tr.Míru

Dílčí část–profese

INTERIÉR

Výkres Poolicová skříň SK10a, SK10b  
Půdorys, pohled

Měřítko 1:25 Datum ČERVEN 2020

Zpracoval Ing.arch.Nesvadbová Kontroloval Ing.arch. J.Pálka

Číslo akce Výkres číslo Revize

1156 04.6 02

SK12 skříňová sestava - m.č. 4.05

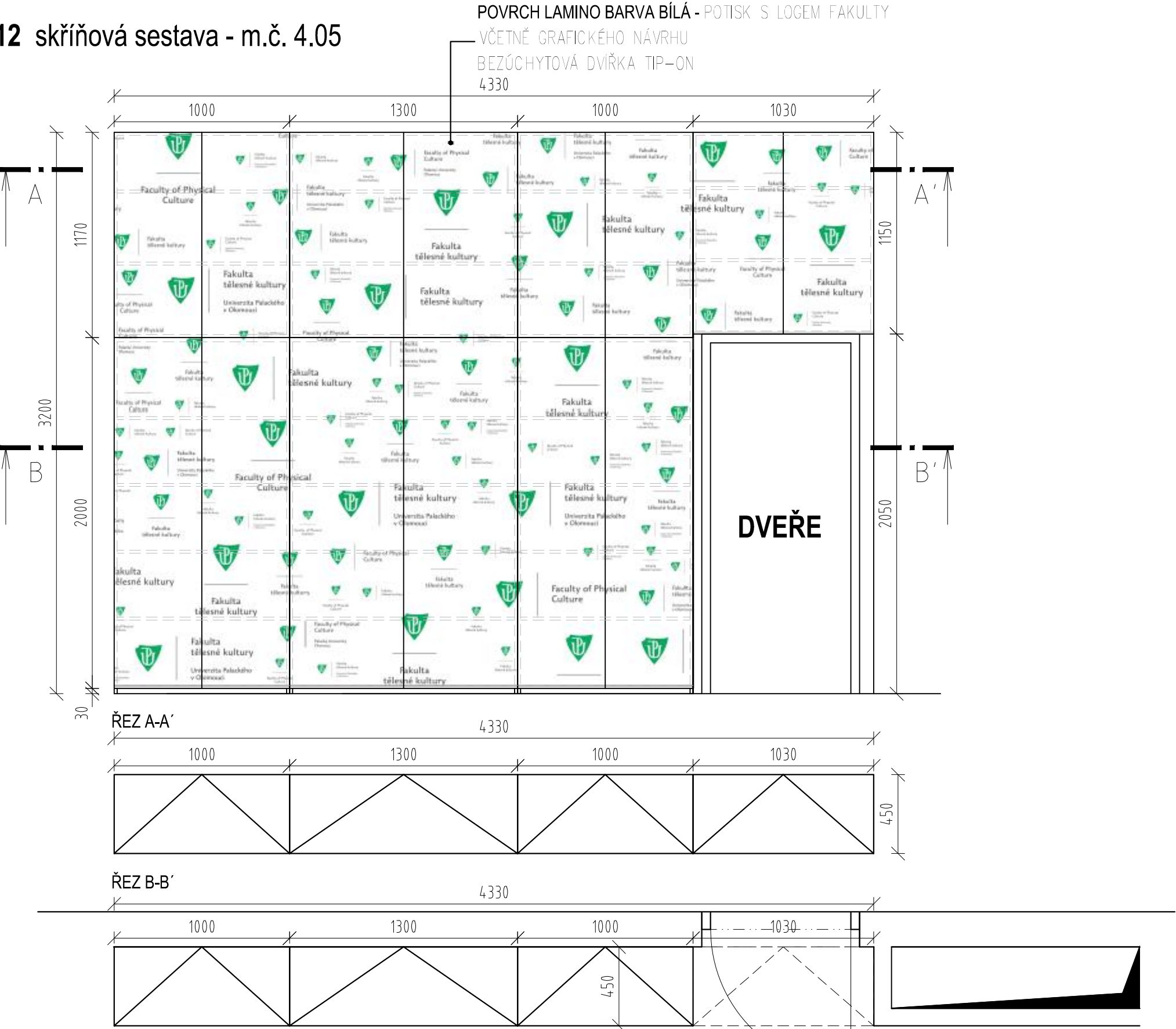

POZNÁMKY:

- Veškerý skříňový nábytek ve všech místnostech je uzamykatelný na jednotný klíč ( vždy pro jednotlivou místnost) , každý kontejner má samostatný klíč.
- Veškeré rozměry stavebních prostor, otvorů a stěn je nutno ověřit přímo na stavbě!!!
- Před realizací nábytku nutno výrobcem předložit výrobní dokumentaci včetně jednotlivých materiálů k odsouhlasení architektovi.
- ORIENTACE JEDNOTLIVÉHO NÁBYTKU VYPLÝVÁ DLE JEHO POLOHY, VIZ. VÝKRES PŮDORYSU JEDNOTLIVÝCH MÍSTNOSTÍ!!!!

REVIZE	KDO	KDY	REV.

Projektant

Zodpovědný projektant profese

Generální projektant

**HEXAPLAN**  
**INTERNATIONAL**

Zodpovědný projektant

ING. ARCH. JOSEF PÁLKA

Akce

MODERNIZACE BUDOV FTK UP  
V OLOMOUCI – NEŘEDÍN

INTERIÉR

Investor UPOL FTK

Lokalita Olomouc, Tř.Míru

Dílčí část–profese

INTERIÉR

Výkres

Skříňová sestava SK12

Půdorys, pohled

Měřítko 1:25

Datum ČERVEN 2020

Zpracoval Ing.arch.Nesvadbová

Kontroloval Ing.arch. J.Pálka

Číslo akce

Výkres číslo

Revize

1156

04.7

02

SK13 skříňová sestava s umyvadlem- m.č. 4.23

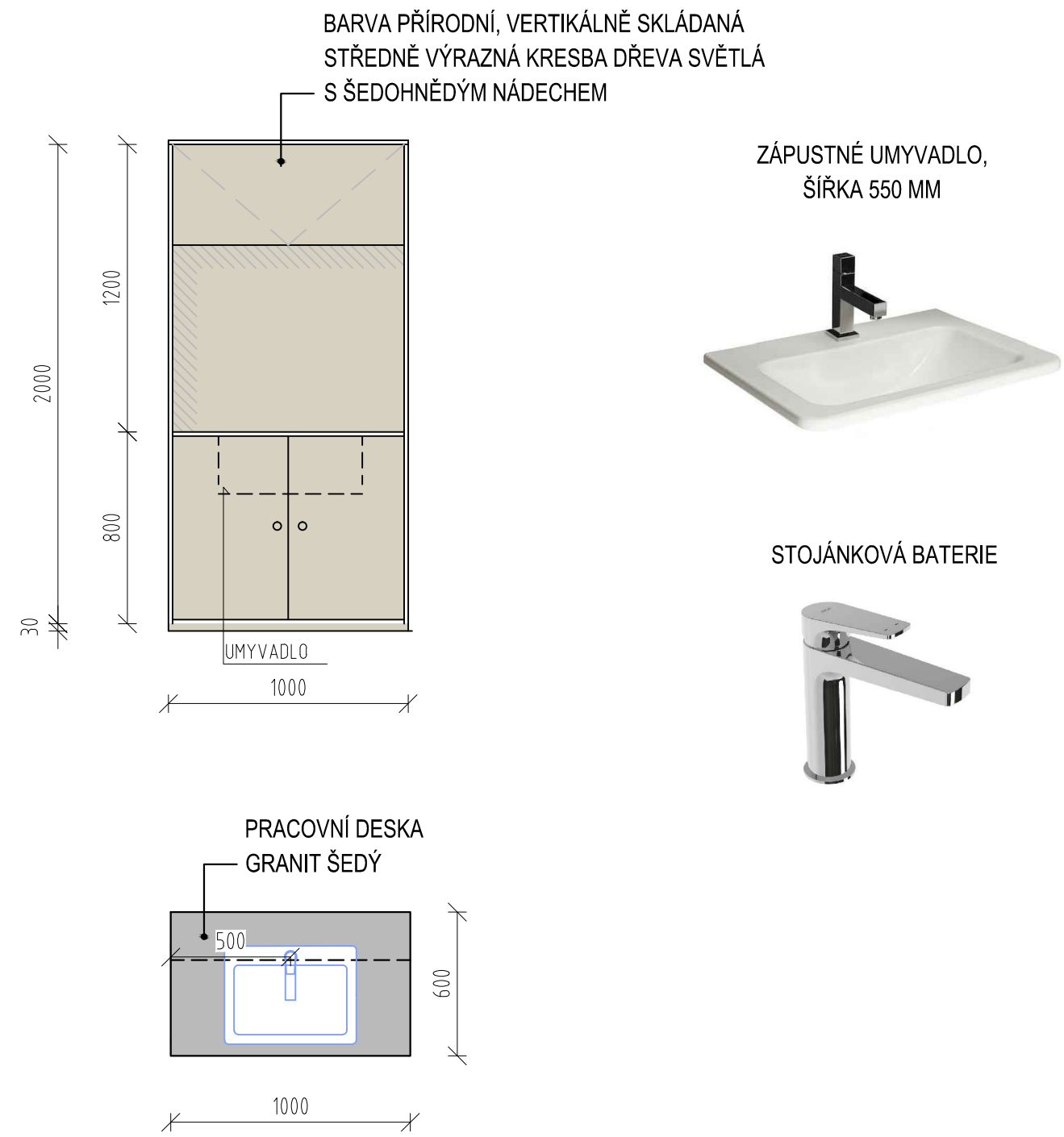

LEGENDA:

- SKLO - ČIRÉ
- BARVA PŘÍRODNÍ, VERTIKÁLNĚ SKLÁDANÁ  
STŘEDNĚ VÝRAZNÁ KRESBA DŘEVA SVĚTLÁ  
S ŠEDOHNĚDÝM NÁDECHEM
- BÉŽOVÁ - NCS S3010-Y40R
- GRANIT ŠEDÝ

REVIZE	KDO	KDY	REV.

Projektant

Zodpovědný projektant profese

Generální projektant

**HEXAPLAN**  
**INTERNATIONAL**

Zodpovědný projektant ING. ARCH. JOSEF PÁLKA

Akce

MODERNIZACE BUDOV FTK UP  
V OLOMOUCI – NEŘEDÍN

INTERIÉR

Investor UPOL FTK Lokalita Olomouc, Tr.Míru

Dílčí část–profese

INTERIÉR

Výkres  
Skříňová sestava s umyvadlem SK13  
Půdorys, pohled

Měřítko	1:25	Datum	ČERVEN 2020
Zpracoval	Ing.arch.Nesvadbová	Kontroloval	Ing.arch. J.Pálka
Číslo akce	1156	Výkres číslo	04.8
		Revize	02



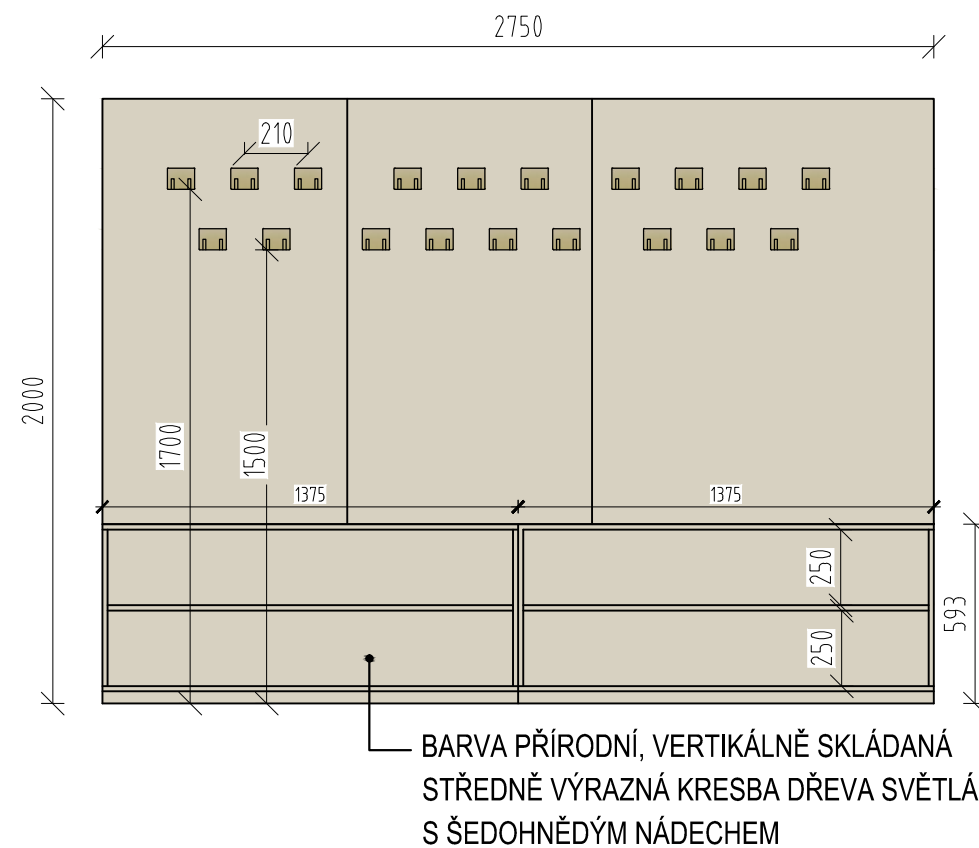

POZNÁMKY:

- Veškerý skříňový nábytek ve všech místnostech je uzamykatelný na jednotný klíč ( vždy pro jednotlivou místnost) , každý kontejner má samostatný klíč.
- Veškeré rozměry stavebních prostor, otvorů a stěn je nutno ověřit přímo na stavbě!!!
- Před realizací nábytku nutno výrobcem předložit výrobní dokumentaci včetně jednotlivých materiálů k odsouhlasení architektovi.
- ORIENTACE JEDNOTLIVÉHO NÁBYTKU VYPLÝVÁ DLE JEHO POLOHY, VIZ. VÝKRES PŮDORYSU JEDNOTLIVÝCH MÍSTNOSTÍ!!!!

## SK16 věšáková stěna s botníkem - m.č. 3.20



## LEGENDA:

- |   |  |
|---|--|
|  | SKLO - ČIRÉ  |
|  | BARVA PŘÍRODNÍ, VERTIKÁLNĚ SKLÁDANÁ,<br>STŘEDNĚ VÝRAZNÁ KRESBA DŘEVA SVĚTLÁ<br>S ŠEDOHNĚDÝM NÁDECHEM |
|  | BÉŽOVÁ - NCS S3010-Y40R  |
|  | GRANIT ŠEDÝ  |

REVIZE	KDO	KDY	REV.

Projektant

Zodpovědný projektant profese

Generální projektant



Zodpovědný projektant

ING. ARCH. JOSEF PÁLKA

## Akce

MODERNIZACE BUDOV FTK UP  
V OLOMOUCI – NEŘEDÍN

## INTERIÉR

Investor **UPOL FTK**

Lokalita Olomouc, Tř.Míru

Dílčí část—profese

## INTERIÉR

### Výkres

### Věšáková stěna s botníkem SK16

Pūdorys, pohled

Měřítko 1:25

1:25

Datum ČERVEN 2020

Zpracoval Ing.arch.Nesvadb

Kontroloval Ing.arch. J.Pálka

Číslo akce

Výkres číslo

## Revize

1156

04.09

02

## POZNÁMKY:

- Veškerý skříňový nábytek ve všech místnostech je uzamykatelný na jednotný klíč ( vždy pro jednotlivou místnost) , každý kontejner má samostatný klíč.
- Veškeré rozměry stavebních prostor, otvorů a stěn je nutno ověřit přímo na stavbě!!!
- Před realizací nábytku nutno výrobcem předložit výrobní dokumentaci včetně jednotlivých materiálů k odsouhlasení architektovi.
- ORIENTACE JEDNOTLIVÉHO NÁBYTKU VYPLÝVÁ DLE JEHO POLOHY, VIZ. VÝKRES PŮDORYSU JEDNOTLIVÝCH MÍSTNOSTÍ!!!!!!

SK17 skříňová sestava - učebna - m.č. 4.10

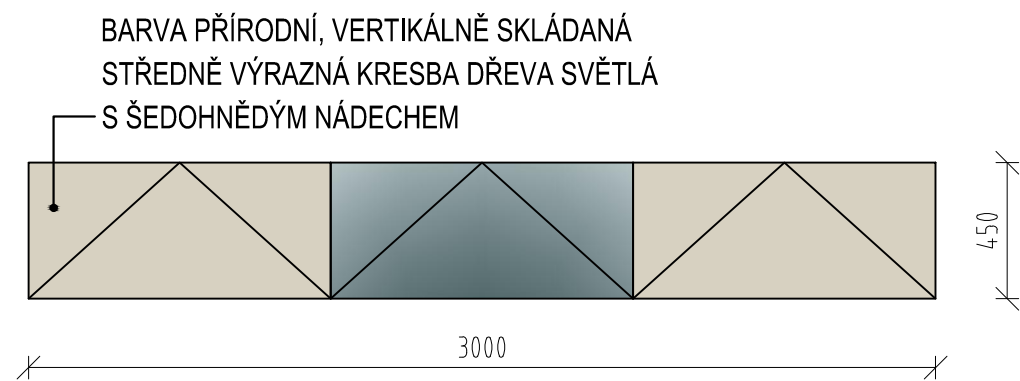

POZNÁMKY:

- Veškerý skříňový nábytek ve všech místnostech je uzamykatelný na jednotný klíč ( vždy pro jednotlivou místnost) , každý kontejner má samostatný klíč.
- Veškeré rozměry stavebních prostor, otvorů a stěn je nutno ověřit přímo na stavbě!!!
- Před realizací nábytku nutno výrobcem předložit výrobní dokumentaci včetně jednotlivých materiálů k odsouhlasení architektovi.
- ORIENTACE JEDNOTLIVÉHO NÁBYTKU VYPLÝVÁ DLE JEHO POLOHY, VIZ. VÝKRES PŮDORYSU JEDNOTLIVÝCH MÍSTNOSTÍ!!!!

LEGENDA:

- SKLO - ČIRÉ
- BARVA PŘÍRODNÍ, VERTIKÁLNĚ SKLÁDANÁ, STŘEDNĚ VÝRAZNÁ KRESBA DŘEVA SVĚTLÁ S ŠEDOHNĚDÝM NÁDECHEM
- BÉŽOVÁ - NCS S3010-Y40R
- GRANIT ŠEDÝ

REVIZE	KDO	KDY	REV.

Projektant

Zodpovědný projektant profese

Generální projektant

**HEXAPLAN  
INTERNATIONAL**

Zodpovědný projektant ING. ARCH. JOSEF PÁLKA

Akce

MODERNIZACE BUDOV FTK UP  
V OLOMOUCI – NEŘEDÍN

INTERIÉR

Investor **UPOL FTK** Lokalita **Olomouc, Tr.Míru**

Dílčí část–profese

INTERIÉR

Výkres **Skříňová sestava SK17**

Půdorys, pohled

Měřítko	1:25	Datum	ČERVEN 2020
Zpracoval	Ing.arch.Nesvadbová	Kontroloval	Ing.arch. J.Pálka
Číslo akce	Výkres číslo	Revize	
1156	04.10	02	

SK22 skříňová sestava - m.č. 2.34

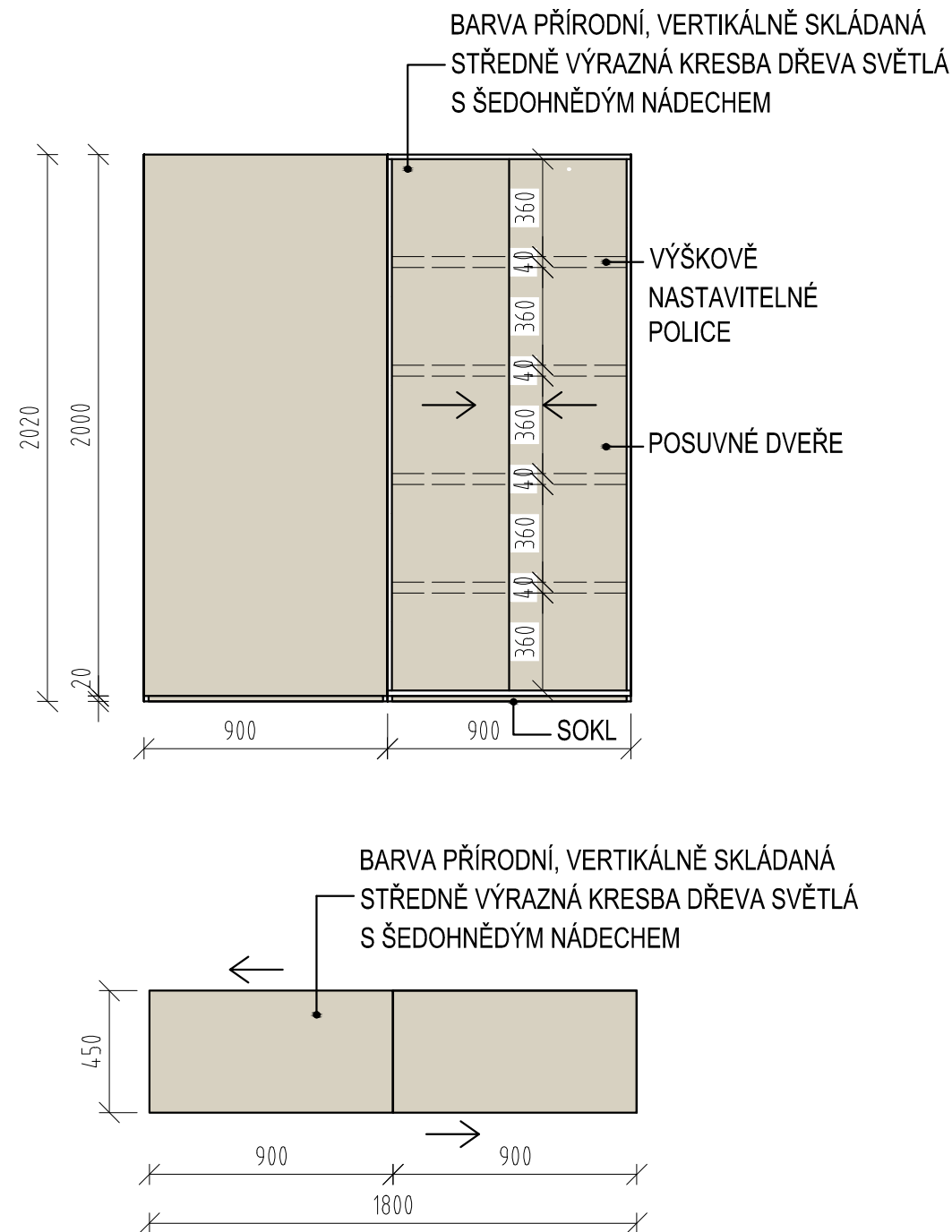

POZNÁMKY:

- Veškerý skříňový nábytek ve všech místnostech je uzamykatelný na jednotný klíč ( vždy pro jednotlivou místnost) , každý kontejner má samostatný klíč.
- Veškeré rozměry stavebních prostor, otvorů a stěn je nutno ověřit přímo na stavbě!!!
- Před realizací nábytku nutno výrobcem předložit výrobní dokumentaci včetně jednotlivých materiálů k odsouhlasení architektovi.
- ORIENTACE JEDNOTLIVÉHO NÁBYTKU VYPLÝVÁ DLE JEHO POLOHY, VIZ. VÝKRES PŮDORYSU JEDNOTLIVÝCH MÍSTNOSTÍ!!!!

LEGENDA:

	SKLO - ČIRÉ
	BARVA PŘÍRODNÍ, VERTIKÁLNĚ SKLÁDANÁ STŘEDNĚ VÝRAZNÁ KRESBA DŘEVA SVĚTLÁ S ŠEDOHNĚDÝM NÁDECHEM
	BÉŽOVÁ - NCS S3010-Y40R
	GRANIT ŠEDÝ

REVIZE	KDO	KDY	REV.

Projektant

Zodpovědný projektant profese

Generální projektant



Zodpovědný projektant ING. ARCH. JOSEF PÁLKA

Akce

MODERNIZACE BUDOV FTK UP  
V OLOMOUCI – NEŘEDÍN

INTERIÉR

Investor UPOL FTK Lokalita Olomouc, Tr.Míru

Dílčí část—profese

INTERIÉR

Výkres Skříňová sestava SK22

Půdorys, pohled

Měřítko 1:25 Datum ČERVEN 2020

Zpracoval Ing.arch.Nesvadbová Kontroloval Ing.arch. J.Pálka

Číslo akce Výkres číslo Revize

1156 04.11 02

SK30 skříňová sestava s umyvadlem - učebna m.č. 2.09

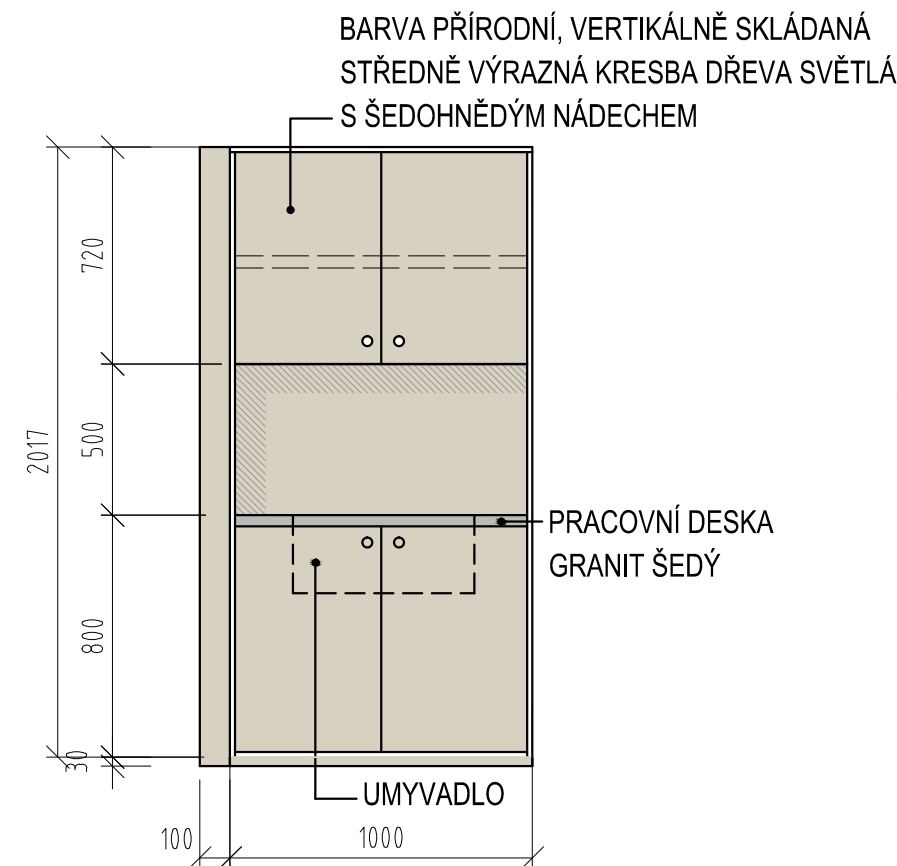

ZÁPUSTNÉ UMYVADLO,  
ŠÍŘKA 550 MM



STOJÁNKOVÁ BATERIE

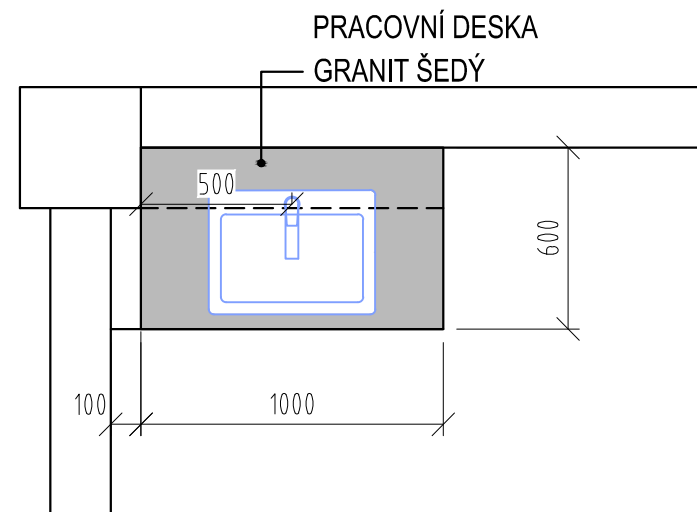

LEGENDA:

- SKLO - ČIRÉ
- BARVA PŘÍRODNÍ, VERTIKÁLNĚ SKLÁDANÁ  
STŘEDNĚ VÝRAZNÁ KRESBA DŘEVA SVĚTLÁ  
S ŠEDOHNĚDÝM NÁDECHEM
- BÉŽOVÁ - NCS S3010-Y40R
- GRANIT ŠEDÝ

REVIZE	KDO	KDY	REV.

Projektant

Zodpovědný projektant profese

Generální projektant

**HEXAPLAN  
INTERNATIONAL**

Zodpovědný projektant

ING. ARCH. JOSEF PÁLKA

Akce

MODERNIZACE BUDOV FTK UP  
V OLOMOUCI – NEŘEDÍN

INTERIÉR

Investor UPOL FTK

Lokalita Olomouc, Tr.Míru

Dílčí část—profese

INTERIÉR

Výkres

Skříňová sestava s umyvadlem SK30  
Půdorys, pohled

Měřítko 1:25

Datum ČERVEN 2020

Zpracoval Ing.arch.Nesvadbová Kontroloval Ing.arch. J.Pálka

Číslo akce

Výkres číslo

Revize

1156

04.12

02

POZNÁMKY:

- Veškerý skříňový nábytek ve všech místnostech je uzamykatelný na jednotný klíč ( vždy pro jednotlivou místnost) , každý kontejner má samostatný klíč.
- Veškeré rozměry stavebních prostor, otvorů a stěn je nutno ověřit přímo na stavbě!!!
- Před realizací nábytku nutno výrobcem předložit výrobní dokumentaci včetně jednotlivých materiálů k odsouhlasení architektovi.
- ORIENTACE JEDNOTLIVÉHO NÁBYTKU VYPLÝVÁ DLE JEHO POLOHY, VIZ. VÝKRES PŮDORYSU JEDNOTLIVÝCH MÍSTNOSTÍ!!!!



SK31 skříňová sestava s umyvadlem - učebna - m.č. 2.10

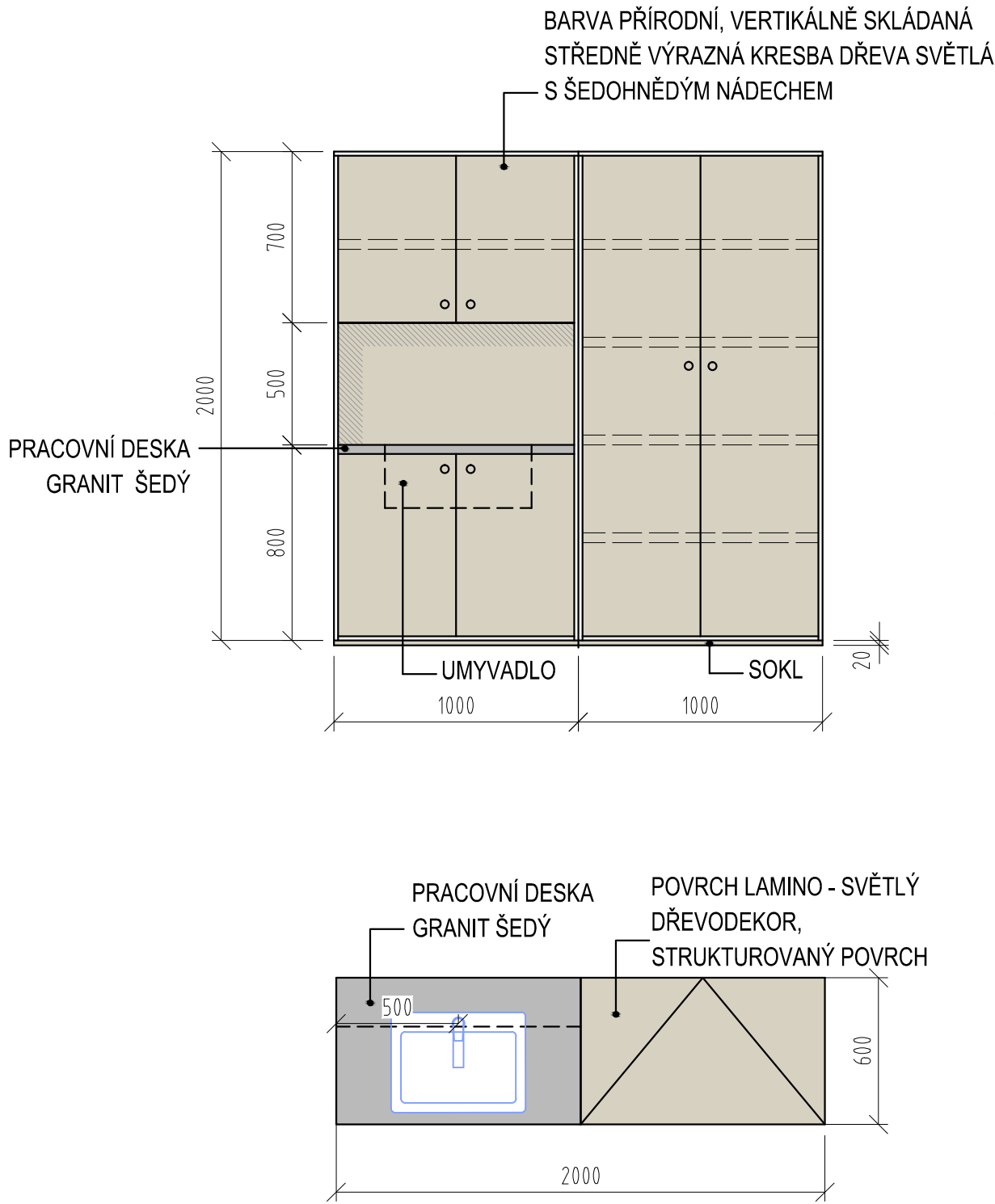

LEGENDA:

- SKLO - ČIRÉ
- BARVA PŘÍRODNÍ, VERTIKÁLNĚ SKLÁDANÁ  
STŘEDNĚ VÝRAZNÁ KRESBA DŘEVA SVĚTLÁ  
S ŠEDOHNĚDÝM NÁDECHEM
- BÉŽOVÁ - NCS S3010-Y40R
- GRANIT ŠEDÝ

REVIZE	KDO	KDY	REV.

Projektant

Zodpovědný projektant profese

Generální projektant

**HEXAPLAN  
INTERNATIONAL**

Zodpovědný projektant ING. ARCH. JOSEF PÁLKA

Akce

MODERNIZACE BUDOV FTK UP  
V OLOMOUCI – NEŘEDÍN

INTERIÉR

Investor UPOL FTK Lokalita Olomouc, Tr.Míru

Dílčí část—profese

INTERIÉR

Výkres  
Skříňová sestava s umyvadlem SK31  
Půdorys, pohled

Měřítko 1:25 Datum ČERVEN 2020

Zpracoval Ing.arch.Nesvadbová Kontroloval Ing.arch. J.Pálka

Číslo akce Výkres číslo Revize

1156 04.13 02

POZNÁMKY:

- Veškerý skříňový nábytek ve všech místnostech je uzamykatelný na jednotný klíč ( vždy pro jednotlivou místnost) , každý kontejner má samostatný klíč.
- Veškeré rozměry stavebních prostor, otvorů a stěn je nutno ověřit přímo na stavbě!!!
- Před realizací nábytku nutno výrobcem předložit výrobní dokumentaci včetně jednotlivých materiálů k odsouhlasení architektovi.
- ORIENTACE JEDNOTLIVÉHO NÁBYTKU VYPLÝVÁ DLE JEHO POLOHY, VIZ. VÝKRES PŮDORYSU JEDNOTLIVÝCH MÍSTNOSTÍ!!!!



SK33 skříňová sestava s umyvadlem - učebna - m.č. 2.11, 4.06

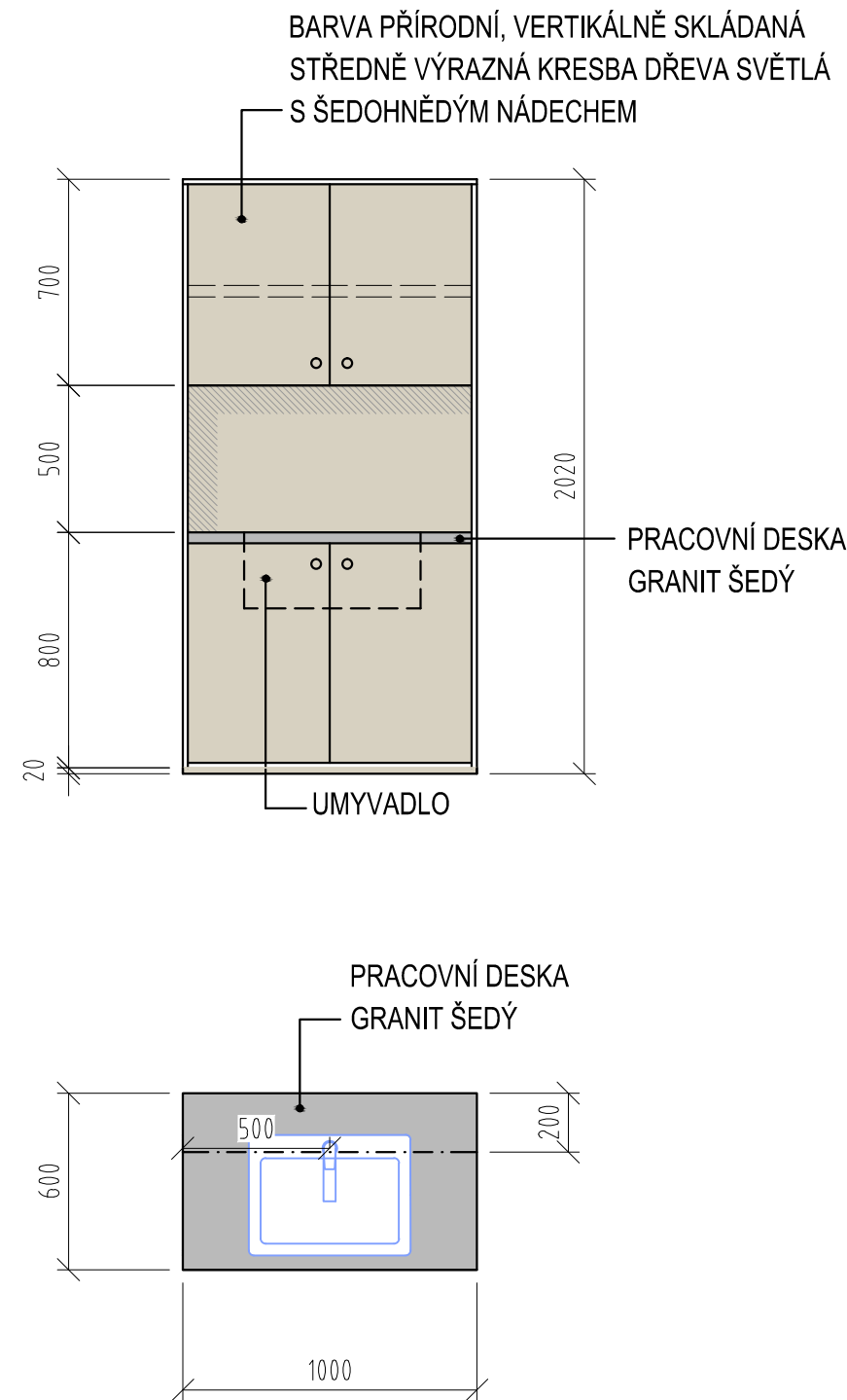

ZÁPUSTNÉ UMYVADLO,  
ŠÍŘKA 550 MM



STOJÁNKOVÁ BATERIE



LEGENDA:

- SKLO - ČIRÉ
- BARVA PŘÍRODNÍ, VERTIKÁLNĚ SKLÁDANÁ, STŘEDNĚ VÝRAZNÁ KRESBA DŘEVA SVĚTLÁ S ŠEDOHNĚDÝM NÁDECHEM
- BĚŽOVÁ - NCS S3010-Y40R
- GRANIT ŠEDÝ

REVIZE	KDO	KDY	REV.

Projektant

Zodpovědný projektant profese

Generální projektant



Zodpovědný projektant ING. ARCH. JOSEF PÁLKA

Akce

MODERNIZACE BUDOV FTK UP  
V OLOMOUCI – NEŘEDÍN

INTERIÉR

Investor UPOL FTK Lokalita Olomouc, Tr.Míru

Dílčí část—profese

INTERIÉR

Výkres  
Skříňová sestava s umyvadlem SK33  
Půdorys, pohled

Měřítko 1:25 Datum ČERVEN 2020

Zpracoval Ing.arch.Nesvadbová Kontroloval Ing.arch. J.Pálka

Číslo akce Výkres číslo Revize

1156 04.14 02

POZNÁMKY:

- Veškerý skříňový nábytek ve všech místnostech je uzamykatelný na jednotný klíč ( vždy pro jednotlivou místnost) , každý kontejner má samostatný klíč.
- Veškeré rozměry stavebních prostor, otvorů a stěn je nutno ověřit přímo na stavbě!!!
- Před realizací nábytku nutno výrobcem předložit výrobní dokumentaci včetně jednotlivých materiálů k odsouhlasení architektovi.
- ORIENTACE JEDNOTLIVÉHO NÁBYTKU VYPLÝVÁ DLE JEHO POLOHY, VIZ. VÝKRES PŮDORYSU JEDNOTLIVÝCH MÍSTNOSTÍ!!!!

SK35 vitrína na poháry - m.č. 3.40

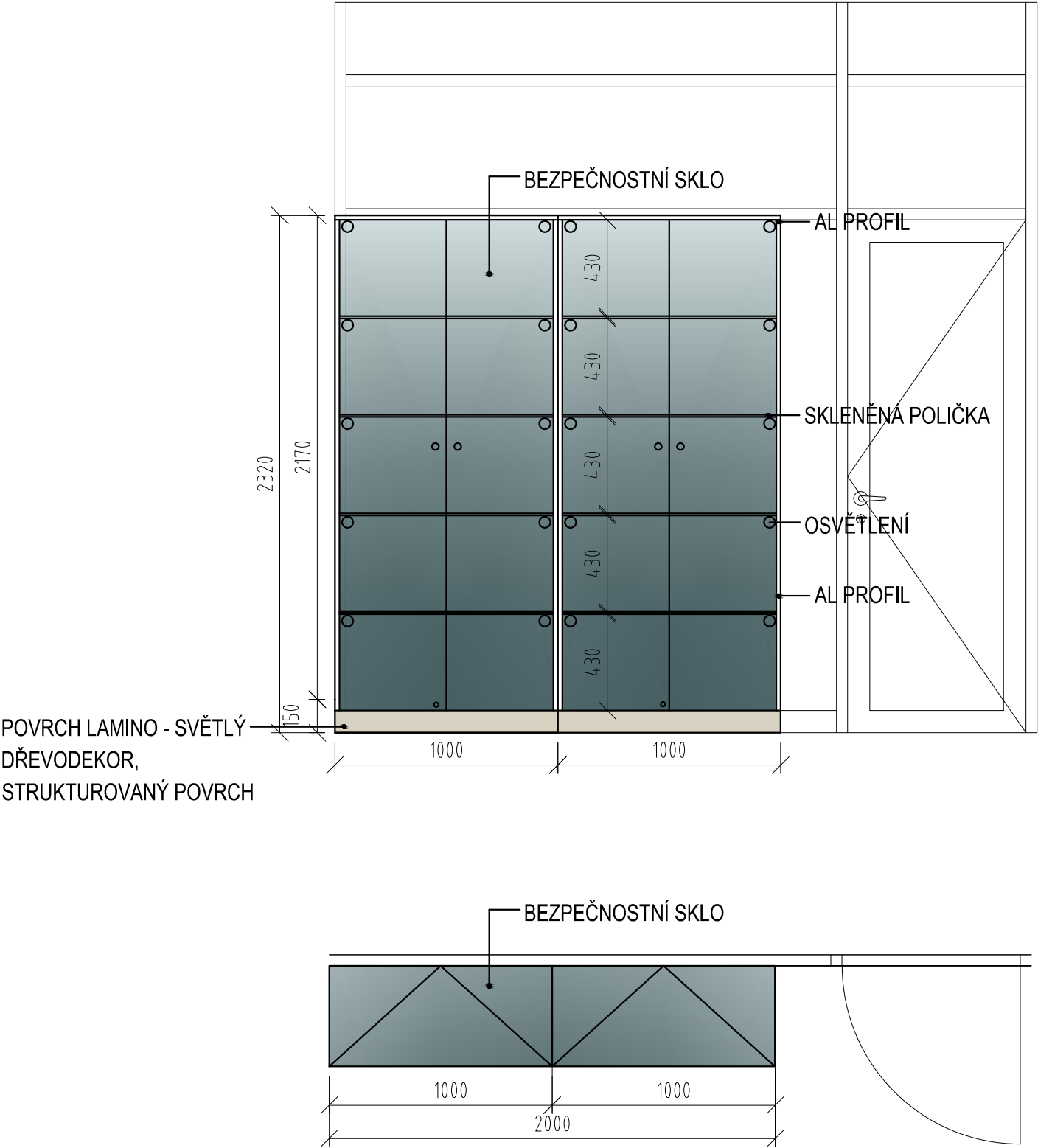

POZNÁMKY:

- Veškerý skříňový nábytek ve všech místnostech je uzamykatelný na jednotný klíč ( vždy pro jednotlivou místnost) , každý kontejner má samostatný klíč.
- Veškeré rozměry stavebních prostor, otvorů a stěn je nutno ověřit přímo na stavbě!!!
- Před realizací nábytku nutno výrobcem předložit výrobní dokumentaci včetně jednotlivých materiálů k odsouhlasení architektovi.
- ORIENTACE JEDNOTLIVÉHO NÁBYTKU VYPLÝVÁ DLE JEHO POLOHY, VIZ. VÝKRES PŮDORYSU JEDNOTLIVÝCH MÍSTNOSTÍ!!!!

LEGENDA:

- SKLO - ČIRÉ
- BARVA PŘÍRODNÍ, VERTIKÁLNĚ SKLÁDANÁ STŘEDNĚ VÝRAZNÁ KRESBA DŘEVA SVĚTLÁ S SEDOHNĚDÝM NÁDECHEM
- BĚŽOVÁ - NCS S3010-Y40R
- GRANIT ŠEDÝ

REVIZE	KDO	KDY	REV.

Projektant

Zodpovědný projektant profese

Generální projektant

**HEXAPLAN**  
**INTERNATIONAL**

Zodpovědný projektant ING. ARCH. JOSEF PÁLKA

Akce

MODERNIZACE BUDOV FTK UP  
V OLOMOUCI – NEŘEDÍN

INTERIÉR

Investor **UPOL FTK** Lokalita **Olomouc, Tr.Míru**

Dílčí část–profese

INTERIÉR

Výkres Vitrína na poháry SK35

Půdorys, pohled

Měřítko 1:25 Datum ČERVEN 2020

Zpracoval Ing.arch.Nesvadbová Kontroloval Ing.arch. J.Pálka

Číslo akce Výkres číslo Revize

1156 04.15 02

SK40 vestavěná skříň - m.č. 3.20

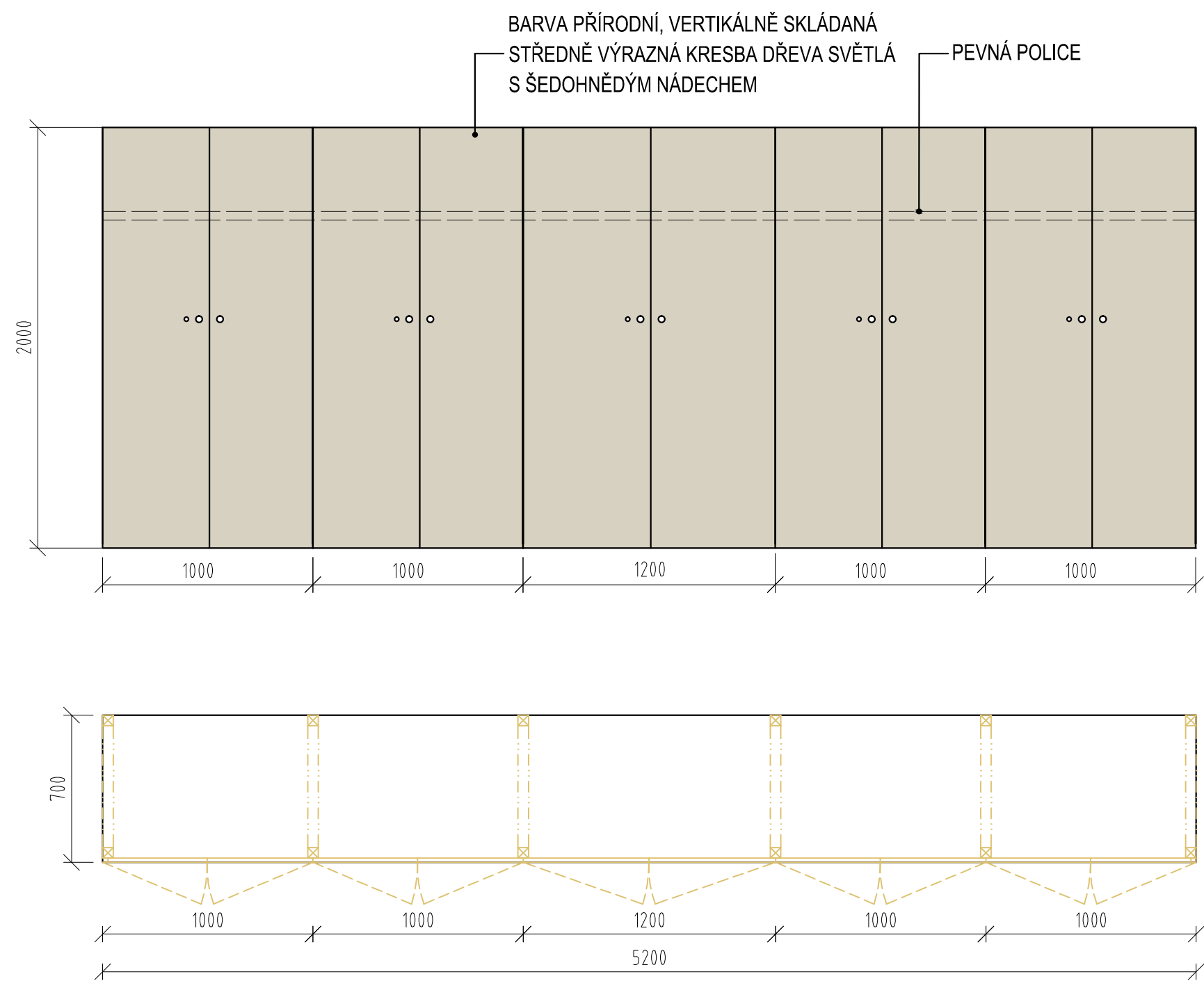

POZNÁMKY:

- Veškerý skříňový nábytek ve všech místnostech je uzamykatelný na jednotný klíč ( vždy pro jednotlivou místnost) , každý kontejner má samostatný klíč.
- Veškeré rozměry stavebních prostor, otvorů a stěn je nutno ověřit přímo na stavbě!!!
- Před realizací nábytku nutno výrobcem předložit výrobní dokumentaci včetně jednotlivých materiálů k odsouhlasení architektovi.
- ORIENTACE JEDNOTLIVÉHO NÁBYTKU VYPLÝVÁ DLE JEHO POLOHY, VIZ. VÝKRES PŮDORYSU JEDNOTLIVÝCH MÍSTNOSTÍ!!!!

LEGENDA:

- SKLO - ČIRÉ
- BARVA PŘÍRODNÍ, VERTIKÁLNĚ SKLÁDANÁ, STŘEDNĚ VÝRAZNÁ KRESBA DŘEVA SVĚTLÁ S ŠEDOHNĚDÝM NÁDECHEM
- BĚŽOVÁ - NCS S3010-Y40R
- GRANIT ŠEDÝ

REVIZE	KDO	KDY	REV.

Projektant

Zodpovědný projektant profese

Generální projektant

**HEXAPLAN**  
**INTERNATIONAL**

Zodpovědný projektant ING. ARCH. JOSEF PÁLKA

Akce

MODERNIZACE BUDOV FTK UP  
V OLOMOUCI – NEŘEDÍN

INTERIÉR

Investor UPOL FTK Lokality Olomouc, Tr.Míru

Dílčí část–profese

INTERIÉR

Výkres Vestavěná skříň SK40

Půdorys, pohled

Měřítko	1:25	Datum	ČERVEN 2020
Zpracoval	Ing.arch.Nesvadbová	Kontroloval	Ing.arch. J.Pálka
Číslo akce	1156	Výkres číslo	04.16
		Revize	02

S1a lavice- č.m. 2.05, 3.33

- POZNÁMKY:
- Veškerý skříňový nábytek ve všech místnostech je uzamykatelný na jednotný klíč ( vždy pro jednotlivou místnost ), každý kontejner má samostatný klíč.
  - Přesné umístění nerezových průchodek (2ks pro každý stůl) bude upřesněno při realizaci.
  - Součástí stolu jsou kabelové žlaby (nosiče), PC nosiče (dle upřesnění uživatele před realizací)
  - Veškeré rozměry stavebních prostor, otvorů a stěn je nutno ověřit přímo na stavbě!!!
  - Před realizací nábytku nutno výrobcem předložit výrobní dokumentaci včetně jednotlivých materiálů k odsouhlasení architektovi.
  - ORIENTACE JEDNOTLIVÉHO NÁBYTKU VYPLÝVÁ DLE JEHO POLOHY, VIZ. VÝKRES PŮDORYSU JEDNOTLIVÝCH MÍSTNOSTÍ!!!!

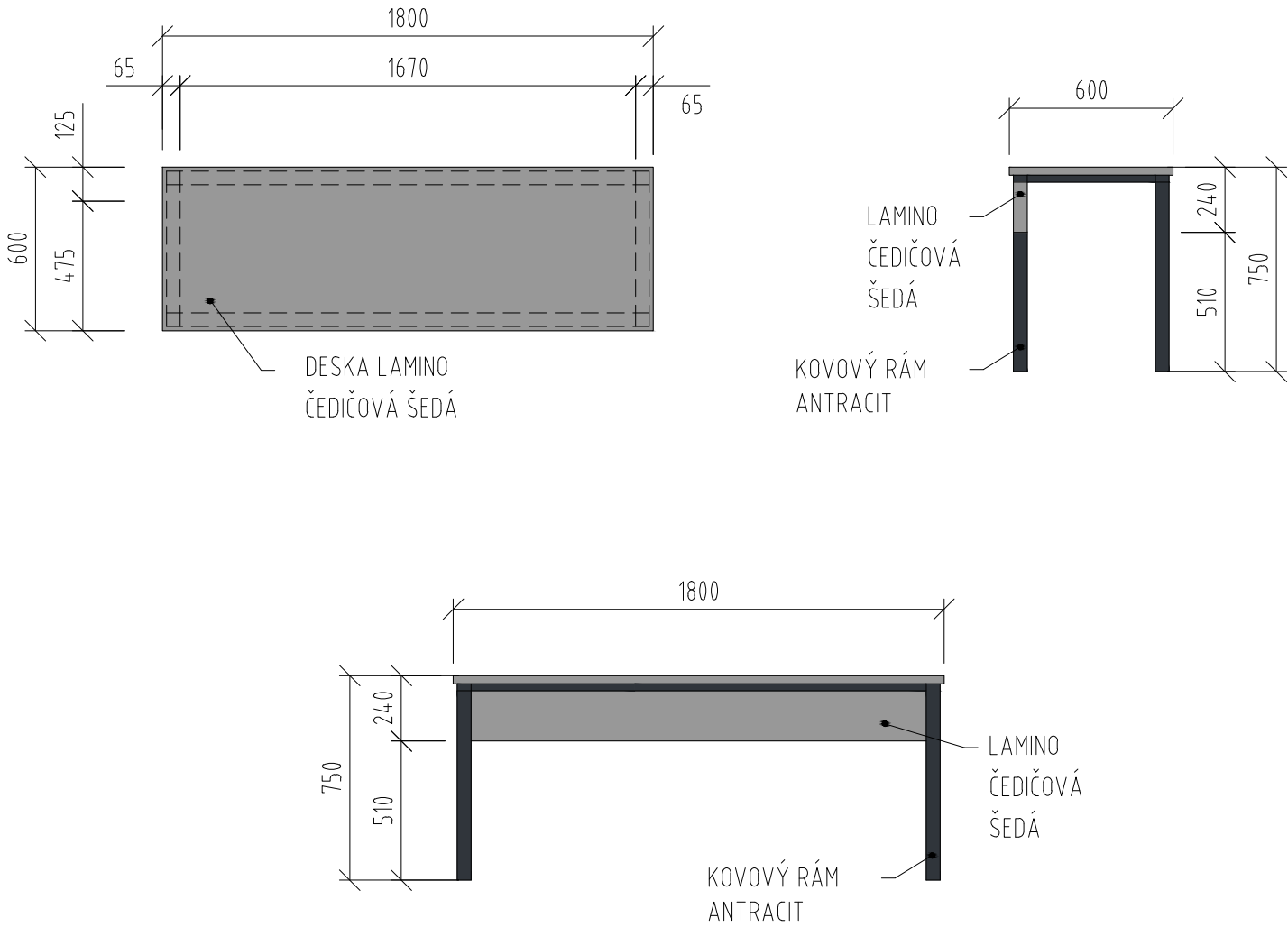

LEGENDA:

- ČEDIČOVÁ ŠEDÁ
- ANTRACIT

REVIZE	KDO	KDY	REV.

Projektant

Zodpovědný projektant profese

Generální projektant



Zodpovědný projektant ING. ARCH. JOSEF PÁLKA

Akce

MODERNIZACE BUDOV FTK UP  
V OLOMOUCI – NEŘEDÍN

INTERIÉR

Investor UPOL FTK Lokalita Olomouc, Tř.Míru

Dílčí část—profese

INTERIÉR

Výkres Lavice S1a

Půdorys, pohled

Měřítko	1:25	Datum	ČERVEN 2020
Zpracoval	Ing.arch.Nesvadbová	Kontroloval	Ing.arch. J.Pálka
Číslo akce	Výkres číslo	Revize	
1156	04.17	01	

S1b lavice- č.m. 2.05, 2.22, 3.33, 4.23

- POZNÁMKY:
- Veškerý skříňový nábytek ve všech místnostech je uzamykatelný na jednotný klíč ( vždy pro jednotlivou místnost ), každý kontejner má samostatný klíč.
  - Přesné umístění nerezových průchodek (2ks pro každý stůl) bude upřesněno při realizaci.
  - Součástí stolu jsou kabelové žlaby (nosiče), PC nosiče (dle upřesnění uživatele před realizací)
  - Veškeré rozměry stavebních prostor, otvorů a stěn je nutno ověřit přímo na stavbě!!!
  - Před realizací nábytku nutno výrobcem předložit výrobní dokumentaci včetně jednotlivých materiálů k odsouhlasení architektovi.
  - ORIENTACE JEDNOTLIVÉHO NÁBYTKU VYPLÝVÁ DLE JEHO POLOHY, VIZ. VÝKRES PŮDORYSU JEDNOTLIVÝCH MÍSTNOSTÍ!!!!

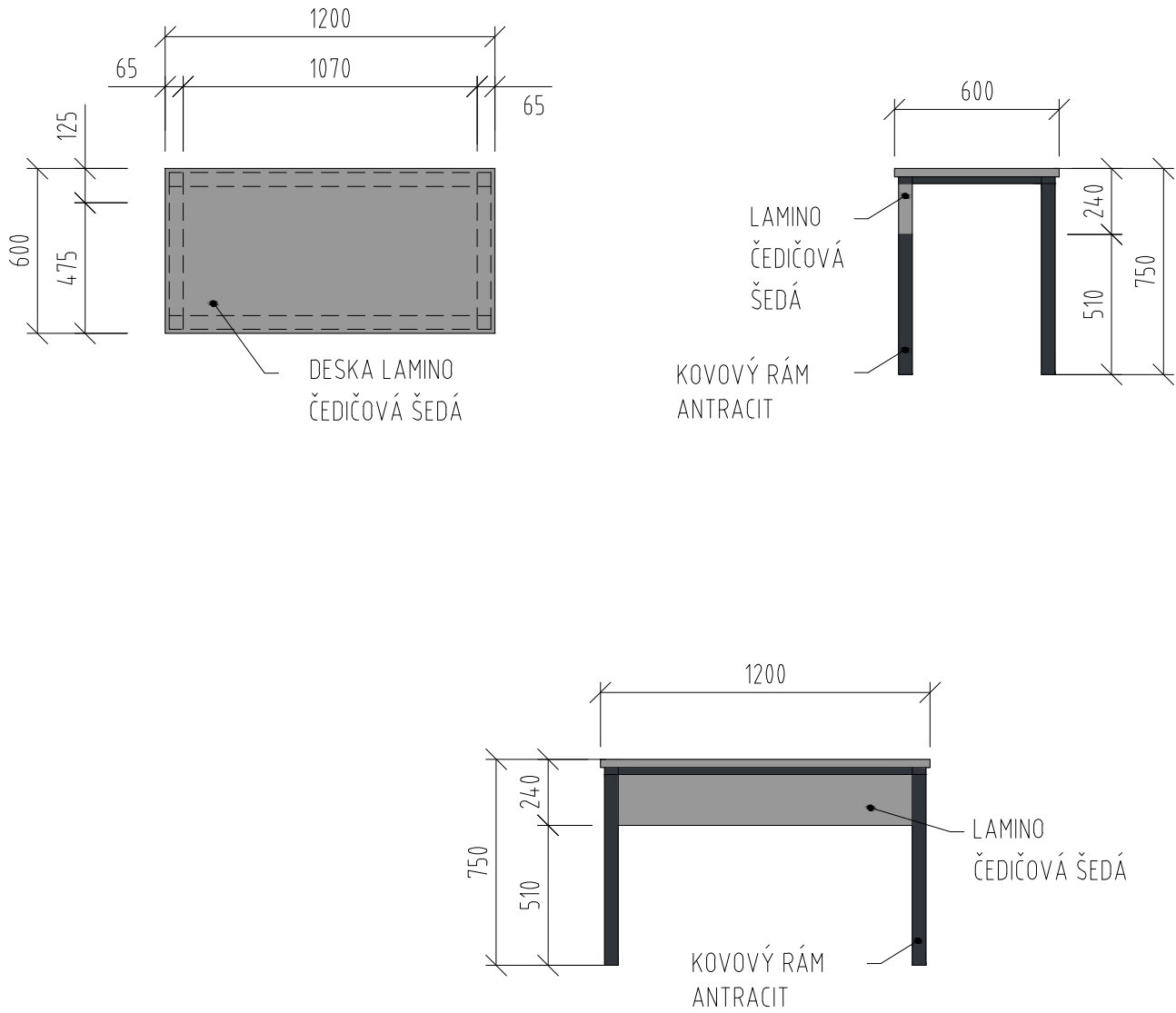

LEGENDA:

- ČEDIČOVÁ ŠEDÁ
- ANTRACIT

REVIZE	KDO	KDY	REV.

Projektant

Zodpovědný projektant profese

Generální projektant



Zodpovědný projektant ING. ARCH. JOSEF PÁLKA

Akce

MODERNIZACE BUDOV FTK UP  
V OLOMOUCI – NEŘEDÍN

INTERIÉR

Investor UPOL FTK Lokalita Olomouc, Tř.Míru

Dílčí část—profese

INTERIÉR

Výkres Lavice S1b

Půdorys, pohled

Měřítko	1:25	Datum	ČERVEN 2020
Zpracoval	Ing.arch.Nesvadbová	Kontroloval	Ing.arch. J.Pálka
Číslo akce	Výkres číslo	Revize	
1156	04.18	01	

S2a lavice - č.m. 4.21

- POZNÁMKY:
- Veškerý skříňový nábytek ve všech místnostech je uzamykatelný na jednotný klíč ( vždy pro jednotlivou místnost ), každý kontejner má samostatný klíč.
  - Přesné umístění nerezových průchodek (2ks pro každý stůl) bude upřesněno při realizaci.
  - Součástí stolu jsou kabelové žlaby (nosiče), PC nosiče (dle upřesnění uživatele před realizací)
  - Veškeré rozměry stavebních prostor, otvorů a stěn je nutno ověřit přímo na stavbě!!!
  - Před realizací nábytku nutno výrobcem předložit výrobní dokumentaci včetně jednotlivých materiálů k odsouhlasení architektovi.
  - ORIENTACE JEDNOTLIVÉHO NÁBYTKU VYPLÝVÁ DLE JEHO POLOHY, VIZ. VÝKRES PŮDORYSU JEDNOTLIVÝCH MÍSTNOSTÍ!!!!

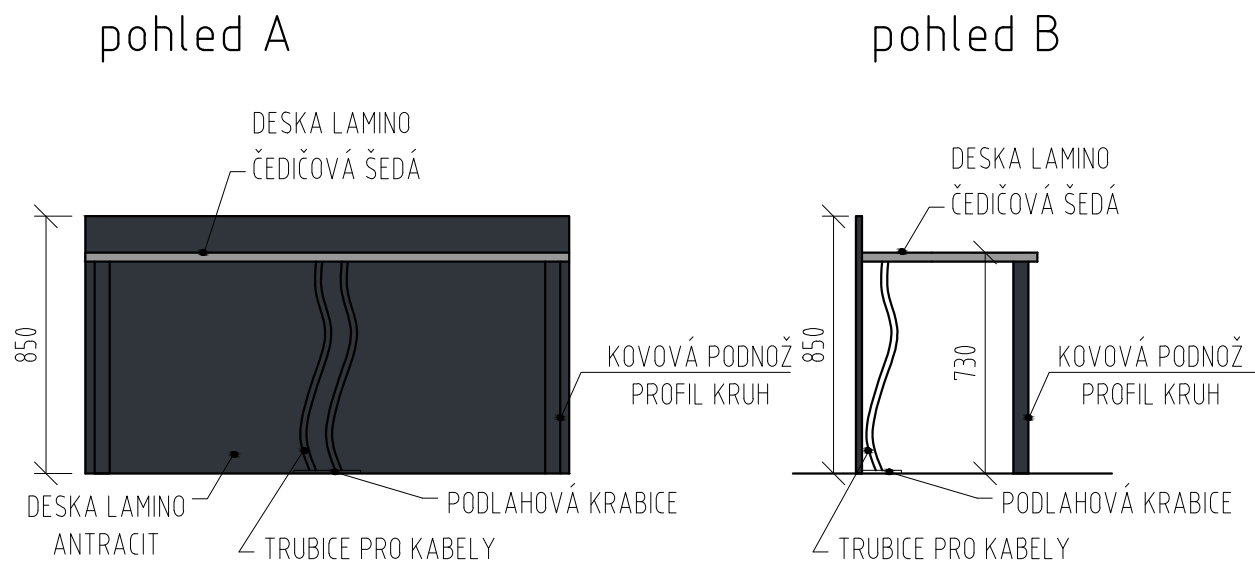
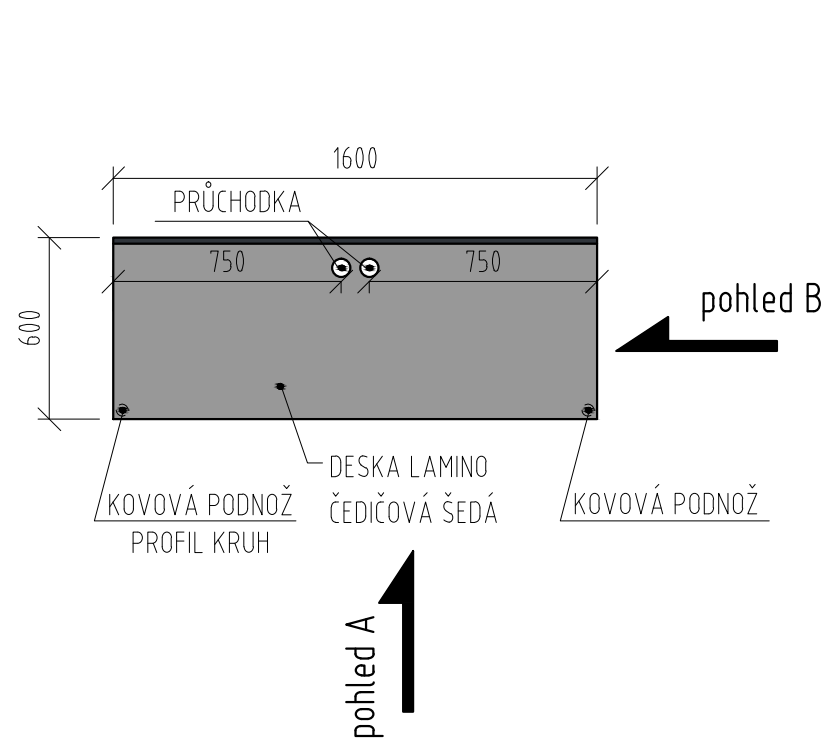

LEGENDA:

ČEDIČOVÁ ŠEDÁ

ANTRACIT

REVIZE	KDO	KDY	REV.

Projektant

Zodpovědný projektant profese

Generální projektant

S2b lavice - č.m. 4.21

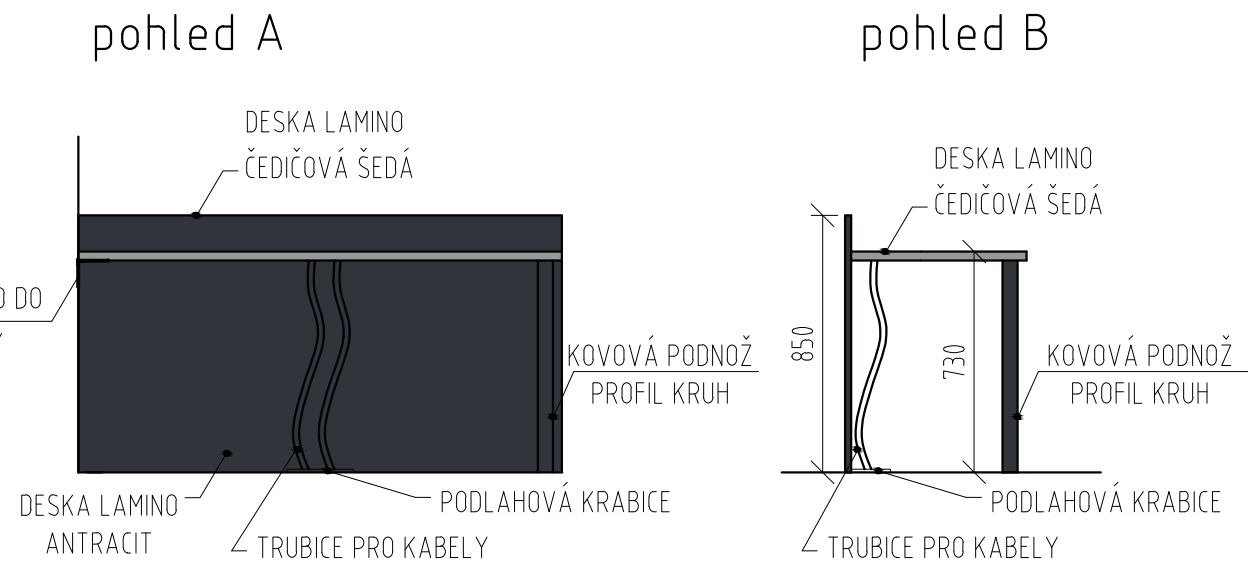
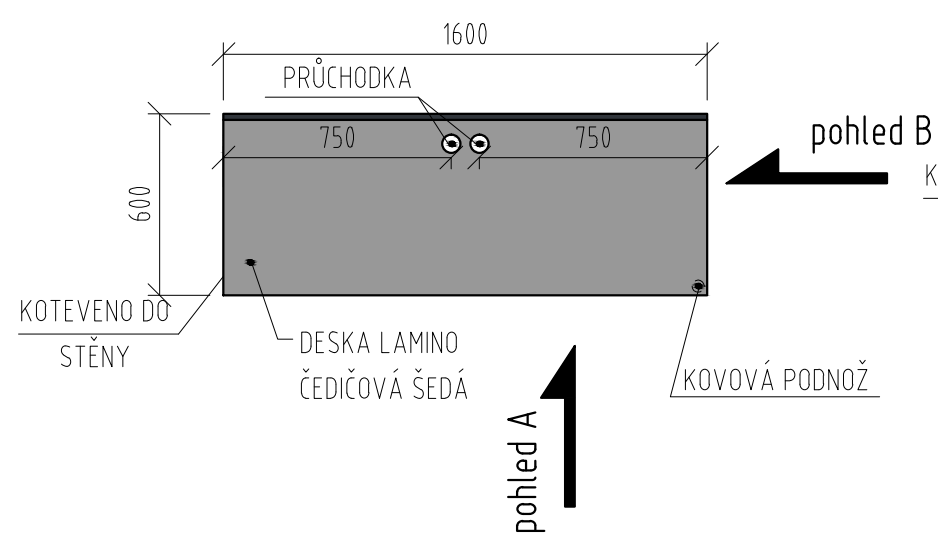

**HEXAPLAN**  
INTERNATIONAL

Zodpovědný projektant **ING. ARCH. JOSEF PÁLKA**

Akce

MODERNIZACE BUDOV FTK UP  
V OLOMOUCI – NEŘEDÍN

INTERIÉR

Investor **UPOL FTK** Lokalita **Olomouc, Tř.Míru**

Dílčí část—profese

INTERIÉR

Výkres **Lavice S2a, S2b**

Půdorys, pohled

Měřítko	1:25	Datum	ČERVEN 2020
Zpracoval	Ing.arch.Nesvadbová	Kontroloval	Ing.arch. J.Pálka
Číslo akce	Výkres číslo	Revize	
1156	04.19	01	

S5 stůl - č.m. 2.33

- POZNÁMKY:
- Přesné umístění nerezových průchodek průměru 80mm (2ks pro každý stůl) bude upřesněno při realizaci.
  - Veškeré rozměry stavebních prostor, otvorů a stěn je nutno ověřit přímo na stavbě!!!
  - Před realizací nábytku nutno výrobcem předložit výrobní dokumentaci včetně jednotlivých materiálů k odsouhlasení architektovi.
  - ORIENTACE JEDNOTLIVÉHO NÁBYTKU VYPLÝVÁ DLE JEHO POLOHY, VIZ. VÝKRES PŮDORYSU JEDNOTLIVÝCH MÍSTNOSTÍ!!!!

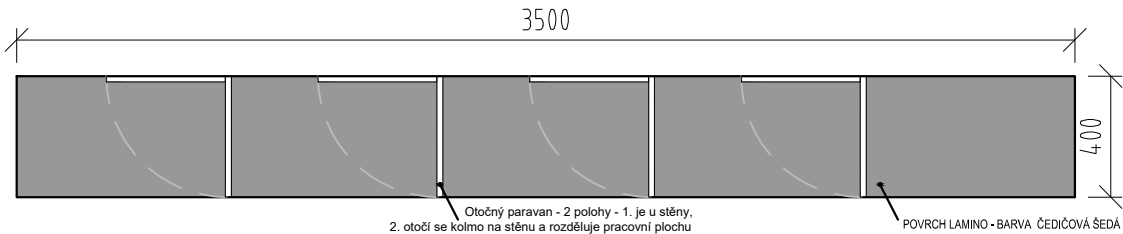

pohled B

LEGENDA:

- ČEDIČOVÁ ŠEDÁ
- ANTRACIT

pohled A

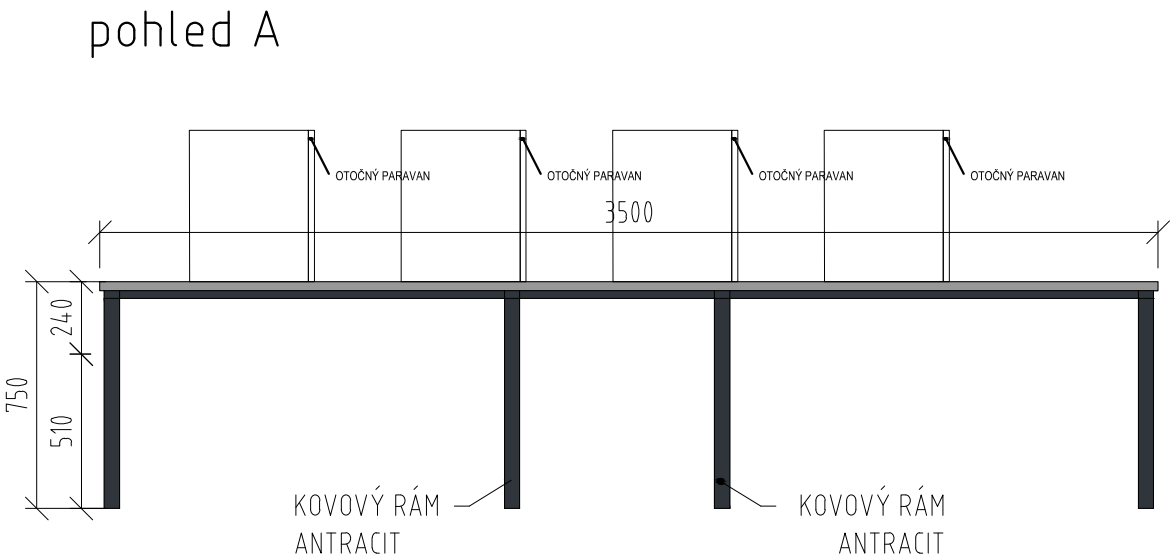

pohled B

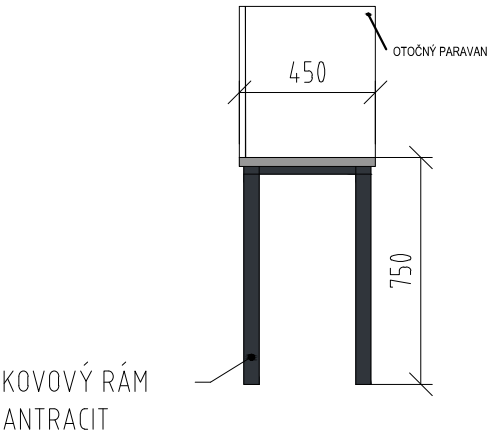

REVIZE	KDO	KDY	REV.

Projektant

Zodpovědný projektant profese

Generální projektant

**HEXAPLAN**  
**INTERNATIONAL**

Zodpovědný projektant **ING. ARCH. JOSEF PÁLKA**

Akce

MODERNIZACE BUDOV FTK UP  
V OLOMOUCI – NEŘEDÍN

INTERIÉR

Investor **UPOL FTK** Lokalita **Olomouc, Tř.Míru**

Dílčí část – profese

INTERIÉR

Výkres **Stůl S5**

Půdorys, pohled

Měřítko	1:25	Datum	ČERVEN 2020
Zpracoval	Ing.arch.Nesvadbová	Kontroloval	Ing.arch. J.Pálka
Číslo akce	Výkres číslo	Revize	
1156	04.20	01	



S6b stůl s paravanem - č.m. 2.34

- POZNÁMKY:
- Veškerý skříňový nábytek ve všech místnostech je uzamykatelný na jednotný klíč ( vždy pro jednotlivou místnost ), každý kontejner má samostatný klíč.
  - Přesné umístění nerezových průchodek (2ks pro každý stůl) bude upřesněno při realizaci.
  - Součástí stolu jsou kabelové žlaby (nosiče), PC nosiče (dle upřesnění uživatele před realizací)
  - Veškeré rozměry stavebních prostor, otvorů a stěn je nutno ověřit přímo na stavbě!!!
  - Před realizací nábytku nutno výrobcem předložit výrobní dokumentaci včetně jednotlivých materiálů k odsouhlasení architektovi.
  - ORIENTACE JEDNOTLIVÉHO NÁBYTKU VYPLÝVÁ DLE JEHO POLOHY, VIZ. VÝKRES PŮDORYSU JEDNOTLIVÝCH MÍSTNOSTÍ!!!!

LEGENDA:

- BARVA PŘÍRODNÍ, VERTIKÁLNĚ SKLÁDANÁ, STŘEDNĚ VÝRAZNÁ KRESBA DŘEVA SVĚTLÁ S ŠEDOHNĚDÝM NÁDECHEM
- LAMINO BÉŽOVÁ - NCS S3010-Y40R
- NÁTĚR RAL 9006
- LAMINO KAMENNÁ ŠEDÁ - NCS S4005-Y50R

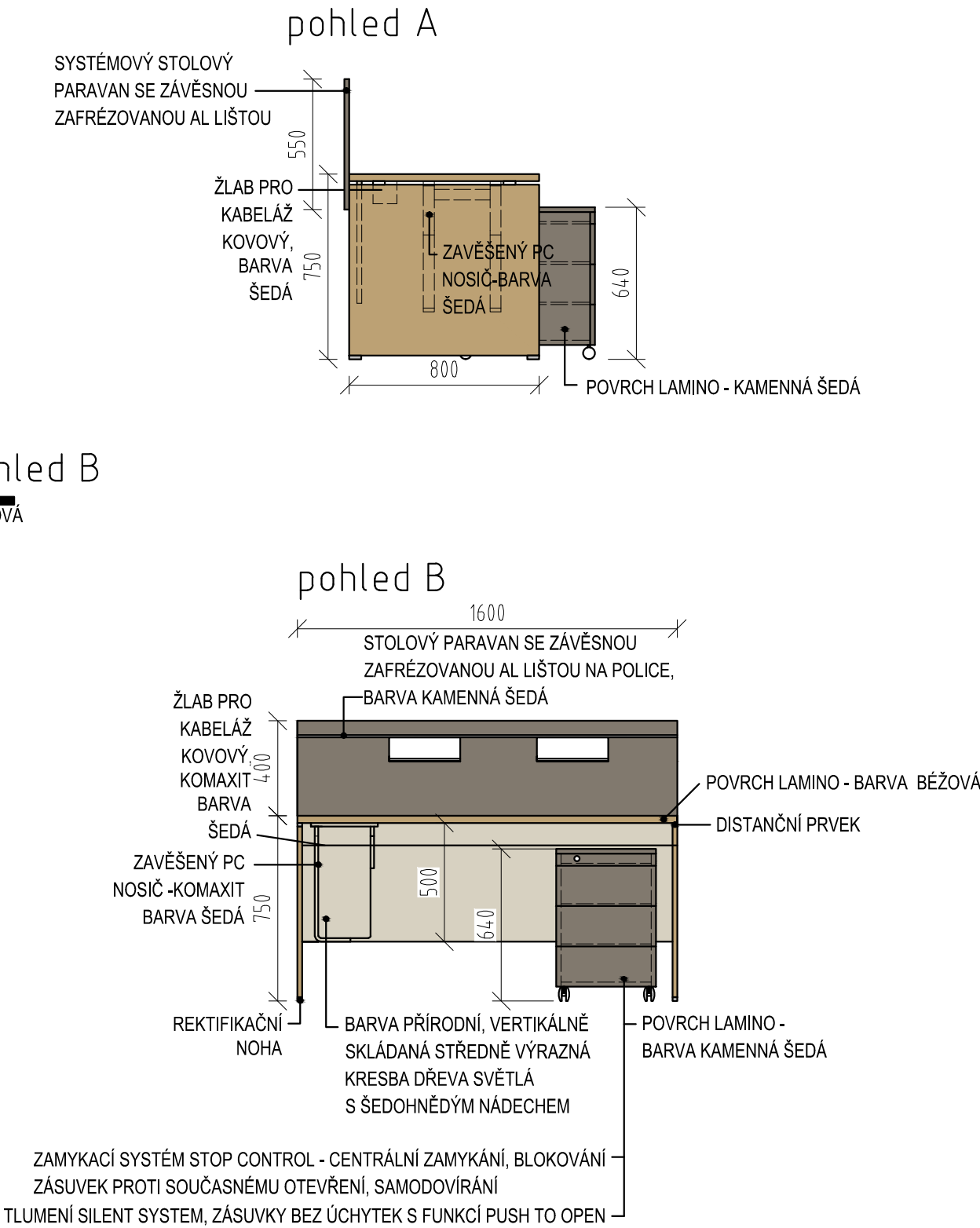
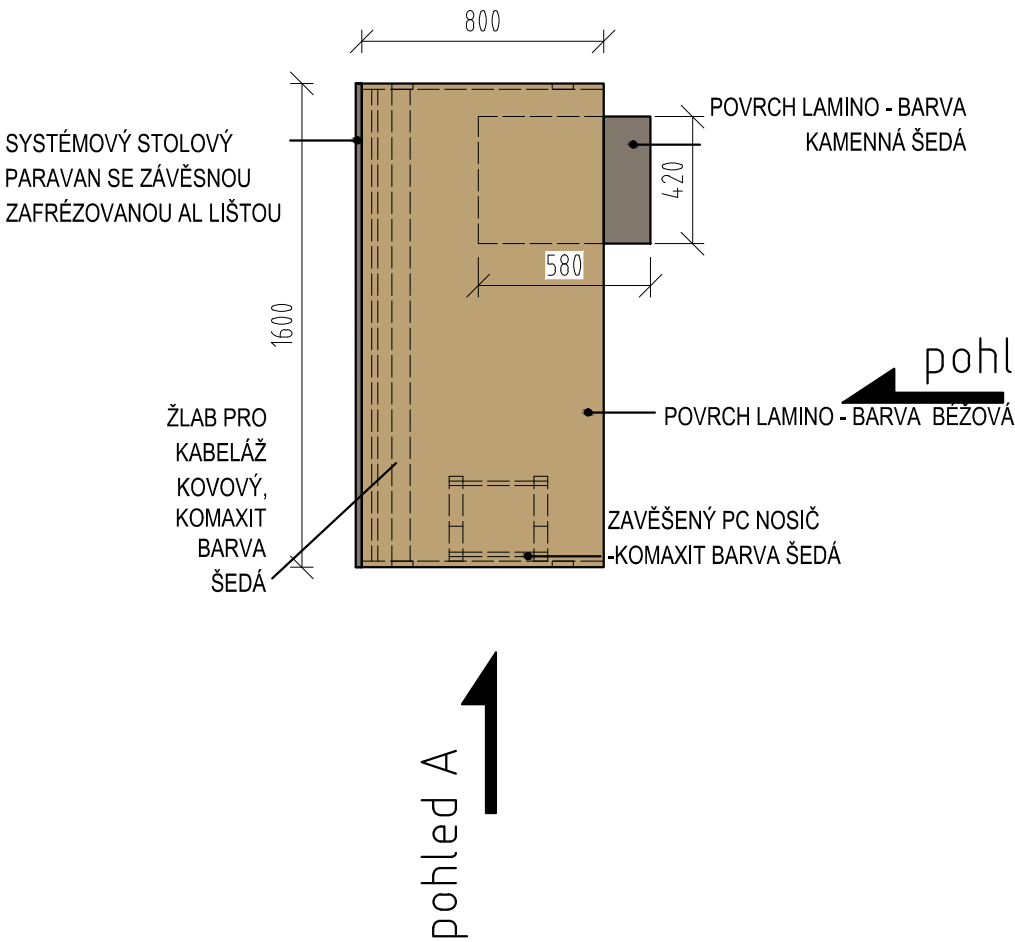

REVIZE	KDO	KDY	REV.

Projektant

Zodpovědný projektant profese

Generální projektant

**HEXAPLAN**  
**INTERNATIONAL**

Zodpovědný projektant

ING. ARCH. JOSEF PÁLKA

Akce

MODERNIZACE BUDOV FTK UP  
V OLOMOUCI – NEŘEDÍN

INTERIÉR

Investor

UPOL FTK

Lokalita

Olomouc, Tr.Míru

Dílčí část – profese

INTERIÉR

Výkres

Stůl s paravanem S6b

Půdorys, pohled

Měřítko

1:25

Datum

ČERVEN 2020

Zpracoval

Ing.arch.Nesvadbová

Kontroloval

Ing.arch. J.Pálka

Číslo akce

Výkres číslo

Revize

1156

04.21

02

S8 stolová sestava - č.m. 4.10

Stůl S1 č.m. 4.12

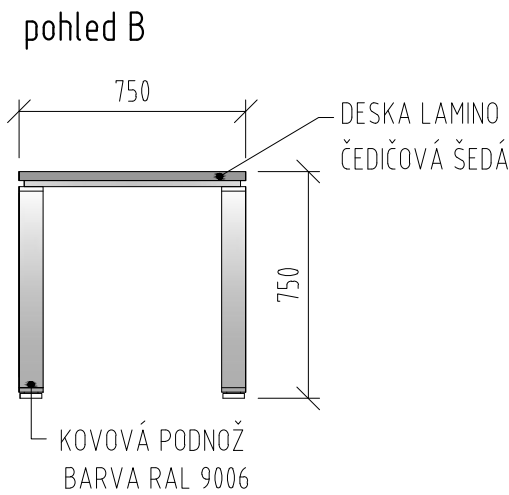
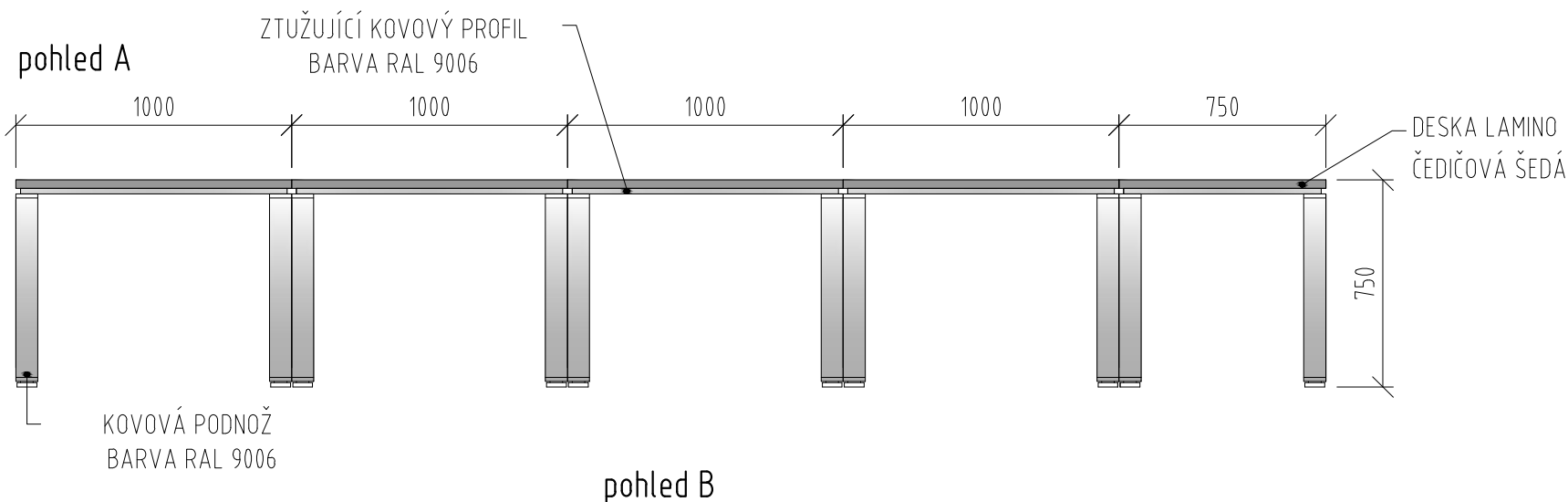
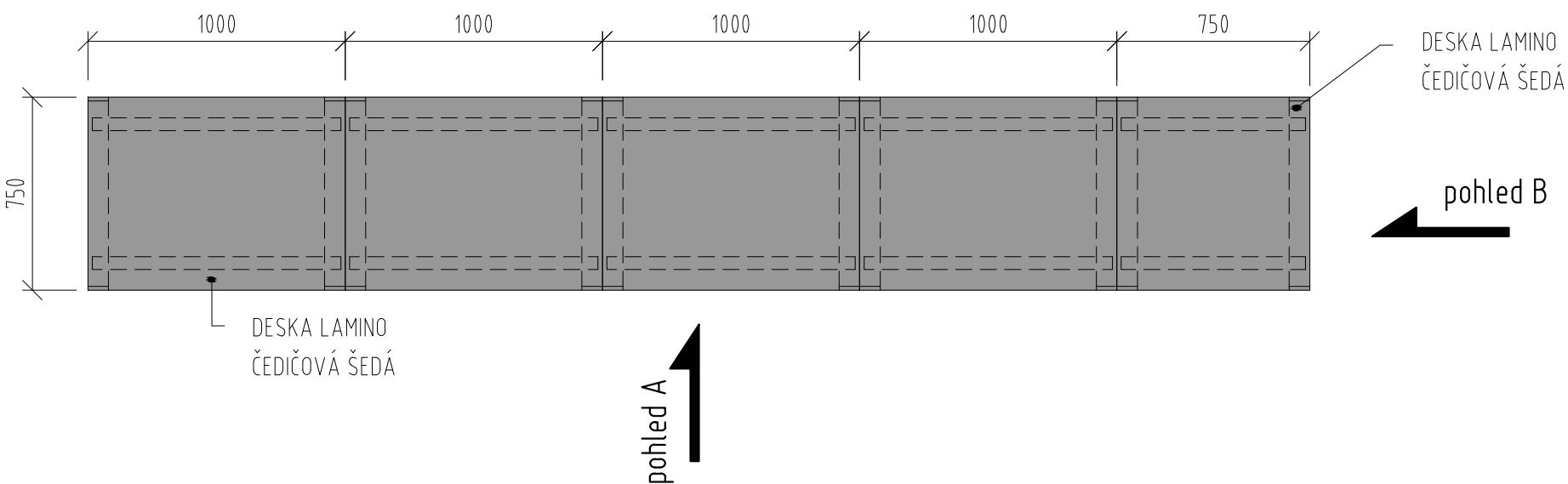

- POZNÁMKY:
- Přesné umístění nerezových průchodek průměru 80mm (2ks pro každý stůl) bude upřesněno při realizaci.
  - Veškeré rozměry stavebních prostor, otvorů a stěn je nutno ověřit přímo na stavbě!!!
  - Před realizací nábytku nutno výrobcem předložit výrobní dokumentaci včetně jednotlivých materiálů k odsouhlasení architektovi.
  - ORIENTACE JEDNOTLIVÉHO NÁBYTKU VYPLÝVÁ DLE JEHO POLOHY, VIZ. VÝKRES PŮDORYSU JEDNOTLIVÝCH MÍSTNOSTÍ!!!!

LEGENDA:

- ČEDIČOVÁ ŠEDÁ
- ANTRACIT

REVIZE	KDO	KDY	REV.

Projektant

Zodpovědný projektant profese

Generální projektant

**HEXAPLAN**  
**INTERNATIONAL**

Zodpovědný projektant **ING. ARCH. JOSEF PÁLKA**

Akce

MODERNIZACE BUDOV FTK UP  
V OLOMOUCI – NEŘEDÍN

INTERIÉR

Investor **UPOL FTK** Lokalita **Olomouc, Tř.Míru**

Dílčí část—profese

INTERIÉR

Výkres **Stolová sestava S8**

Půdorys, pohled

Měřítko	1:25	Datum	ČERVEN 2020
Zpracoval	Ing.arch.Nesvadbová	Kontroloval	Ing.arch. J.Pálka
Číslo akce	1156	Výkres číslo	04.22
		Revize	01

S9 konferenční stůl - č.m. 4.10

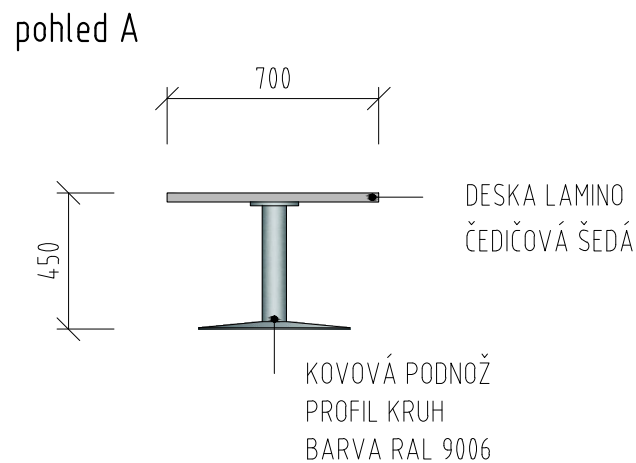
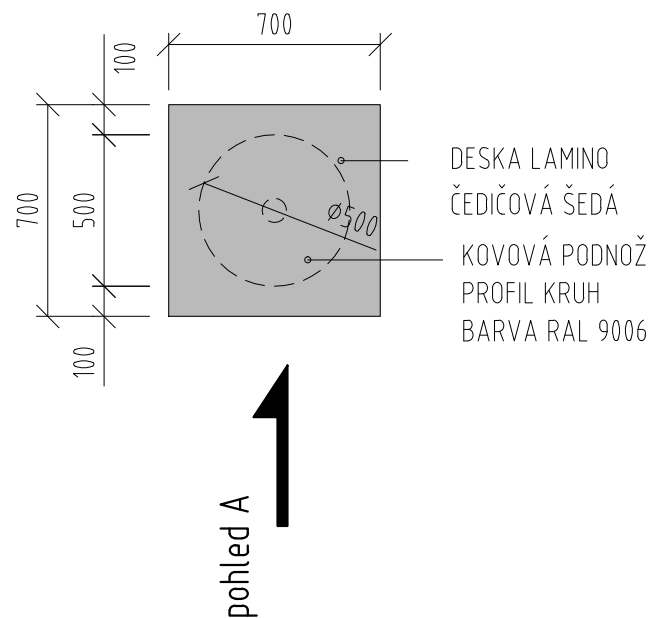

- POZNÁMKY:
- Přesné umístění nerezových průchodek průměru 80mm (2ks pro každý stůl) bude upřesněno při realizaci.
  - Veškeré rozměry stavebních prostor, otvorů a stěn je nutno ověřit přímo na stavbě!!!
  - Před realizací nábytku nutno výrobcem předložit výrobní dokumentaci včetně jednotlivých materiálů k odsouhlasení architektovi.
  - ORIENTACE JEDNOTLIVÉHO NÁBYTKU VYPLÝVÁ DLE JEHO POLOHY, VIZ. VÝKRES PŮDORYSU JEDNOTLIVÝCH MÍSTNOSTÍ!!!!

LEGENDA:

- ČEDIČOVÁ ŠEDÁ
- ANTRACIT

REVIZE	KDO	KDY	REV.

Projektant

Zodpovědný projektant profese

Generální projektant

HEXAPLAN  
INTERNATIONAL

Zodpovědný projektant ING. ARCH. JOSEF PÁLKA

Akce

MODERNIZACE BUDOV FTK UP  
V OLOMOUCI – NEŘEDÍN

INTERIÉR

Investor UPOL FTK Lokalita Olomouc, Tř.Míru

Dílčí část—profese

INTERIÉR

Výkres Konferenční stůl S9

Půdorys, pohled

Měřítko 1:25 Datum ČERVEN 2020

Zpracoval Ing.arch.Nesvadbová Kontroloval Ing.arch. J.Pálka

Číslo akce Výkres číslo Revize

1156 04.23 01

S24 lavice - č.m. 4.06

- POZNÁMKY:
- Veškeré rozměry stavebních prostor, otvorů a stěn je nutno ověřit přímo na stavbě!!!
  - Před realizací nábytku nutno výrobcem předložit výrobní dokumentaci včetně jednotlivých materiálů k odsouhlasení architektovi.
  - ORIENTACE JEDNOTLIVÉHO NÁBYTKU VYPLÝVÁ DLE JEHO POLOHY, VIZ. VÝKRES PŮDORYSU JEDNOTLIVÝCH MÍSTNOSTÍ!!!!

LEGENDA:

- LAMINO - ČEDIČOVÁ ŠEDÁ
- LAMINO - ANTRACIT

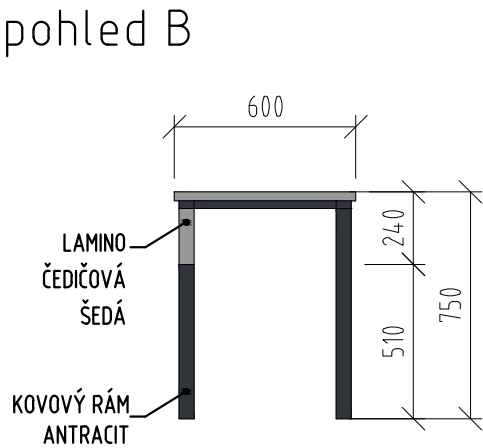
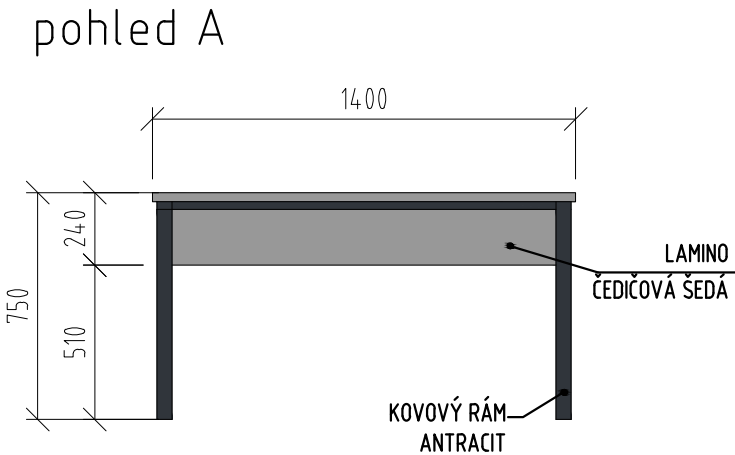
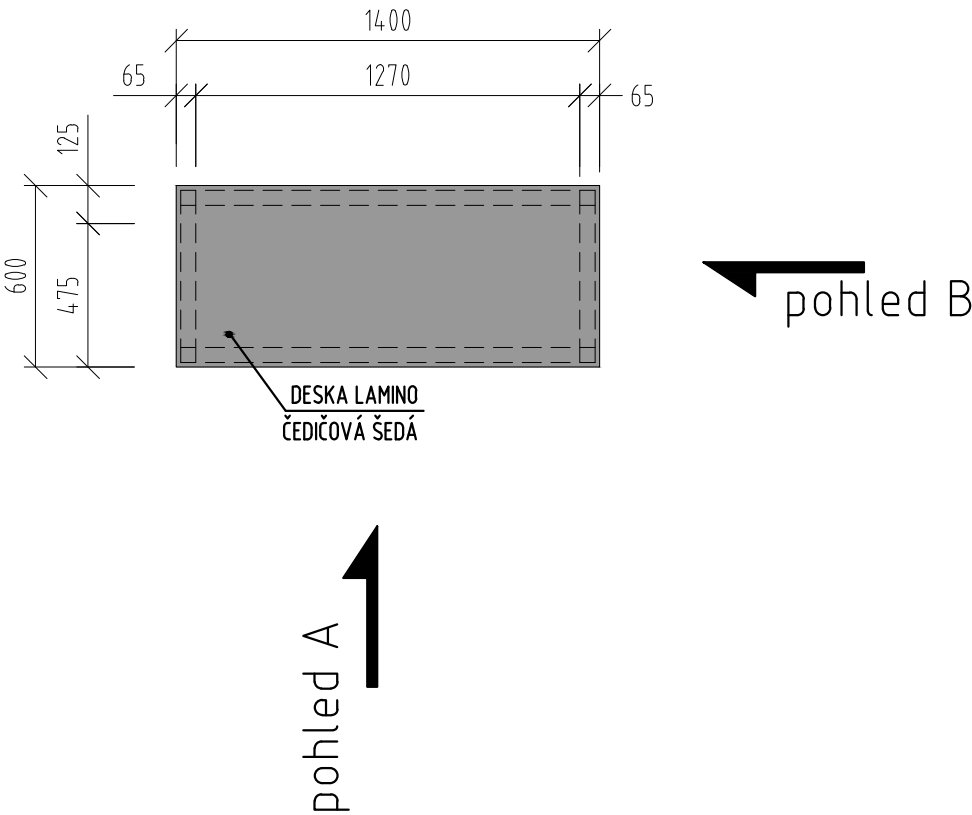

REVIZE	KDO	KDY	REV.

Projektant

Zodpovědný projektant profese

Generální projektant

**HEXAPLAN**  
**INTERNATIONAL**

Zodpovědný projektant **ING. ARCH. JOSEF PÁLKA**

Akce

MODERNIZACE BUDOV FTK UP  
V OLOMOUCI – NEŘEDÍN

INTERIÉR

Investor **UPOL FTK** Lokalita **Olomouc, Tř.Míru**

Dílčí část—profese

INTERIÉR

Výkres **Lavice S24**

Půdorys, pohled

Měřítko	1:25	Datum	ČERVEN 2020
Zpracoval	Ing.arch.Nesvadbová	Kontroloval	Ing.arch. J.Pálka
Číslo akce	Výkres číslo	Revize	
1156	04.24	01	

T1 PC stůl se zásuvkou - katedra - č.m. 2.05, 2.09, 2.10, 2.11, 2.22, 3.33, 4.21, 4.23

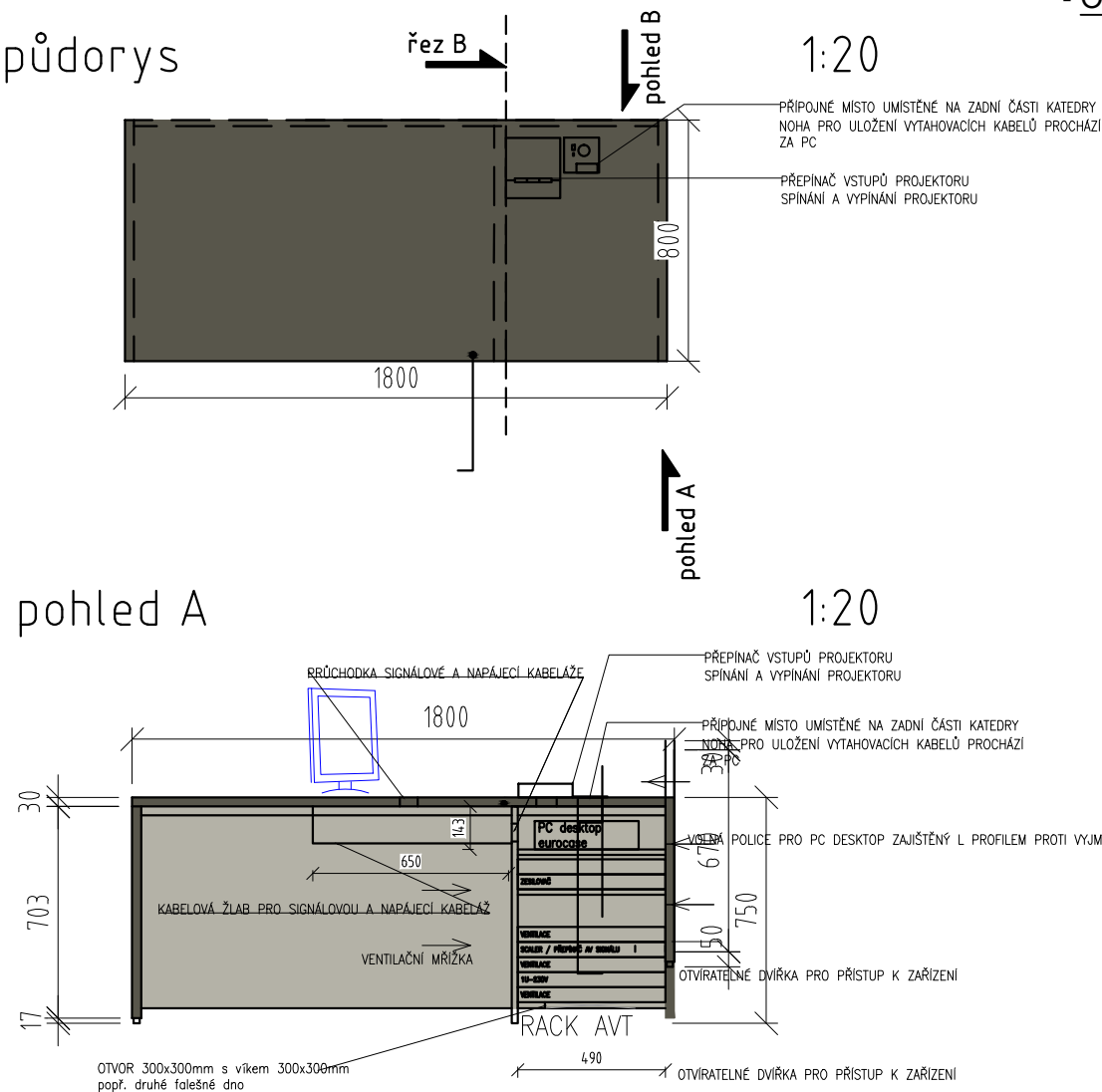

- POZNÁMKY:
- Přesné rozměry katedry a umístění AVT techniky bude upřesněno při realizaci.
  - Přesné umístění nerezových průchodek průměru 80mm (2ks pro každý stůl) bude upřesněno při realizaci.
  - Součástí stolu jsou kabelové žlaby (nosiče), PC nosiče.
  - Stůl bude pevně kotven proti pohybu do podlahy.
  - Veškeré rozměry stavebních prostor, otvorů a stěn je nutno ověřit přímo na stavbě!!!
  - Před realizací nábytku nutno výrobcem předložit výrobní dokumentaci včetně jednotlivých materiálů k odsouhlasení architektovi.
  - ORIENTACE JEDNOTLIVÉHO NÁBYTKU VYPLÝVÁ DLE JEHO POLOHY, VIZ. VÝKRES PŮDORYSU JEDNOTLIVÝCH MÍSTNOSTÍ!!!!

LEGENDA:

- lamino - světle šedá
- lamino - kávově šedá tmavá
- BARVA PŘÍRODNÍ, VERTIKÁLNĚ SKLÁDANÁ, STŘEDNĚ VÝRAZNÁ KRESBA DŘEVA SVĚTLÁ S ŠEDOHNĚDÝM NÁDECHEM

REVIZE	KDO	KDY	REV.

Projektant

Zodpovědný projektant profese

Generální projektant

**HEXAPLAN**  
**INTERNATIONAL**

Zodpovědný projektant ING. ARCH. JOSEF PÁLKA

Akce

MODERNIZACE BUDOV FTK UP  
V OLOMOUCI – NEŘEDÍN

INTERIÉR

Investor UPOL FTK Lokalita Olomouc, Tr.Míru

Dílčí část—profese

INTERIÉR

Výkres Katedra T1, T2

Půdorys, pohled

Měřítko	1:25	Datum	ČERVEN 2020
Zpracoval	Ing.arch.Nesvadbová	Kontroloval	Ing.arch. J.Pálka
Číslo akce	1156	Výkres číslo	04.25
		Revize	02

T2 katedra malá - č.m. 2.20, 3.10, 3.25, 3.32

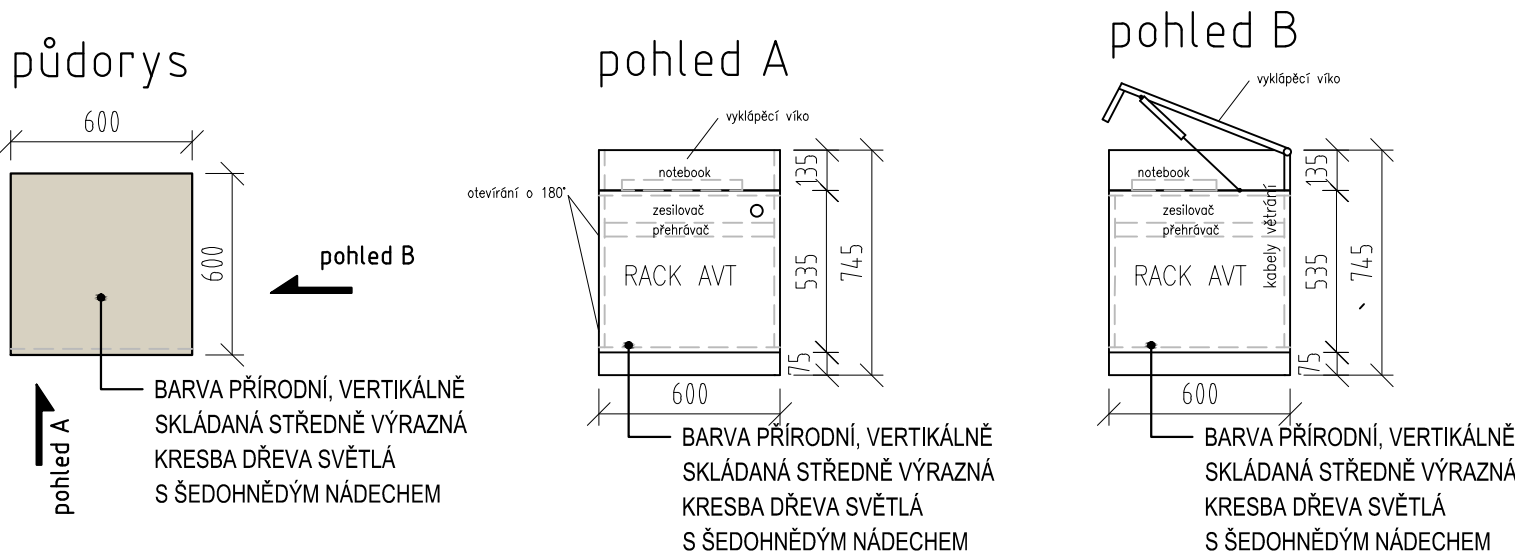

ŠS1 šatní stěna - č.m. 2.09, 2.11, 2.15, 2.22

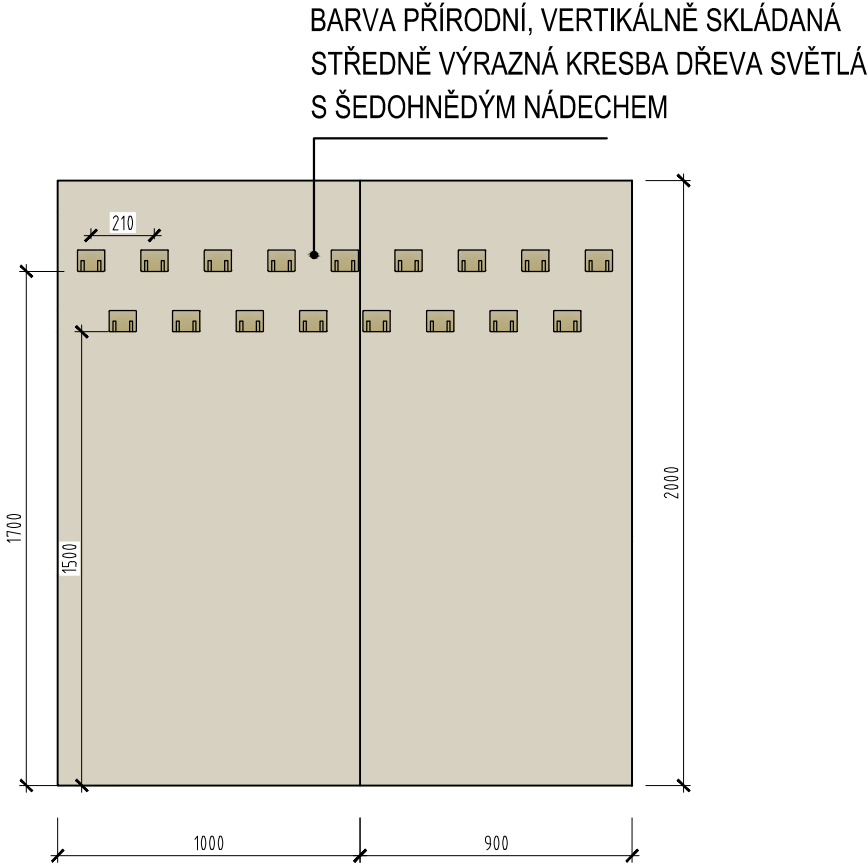

LEGENDA:

BARVA PŘÍRODNÍ, VERTIKÁLNĚ SKLÁDANÁ  
STŘEDNĚ VÝRAZNÁ KRESBA DŘEVA SVĚTLÁ  
S ŠEDOHNĚDÝM NÁDECHEM

REVIZE	KDO	KDY	REV.

Projektant

Zodpovědný projektant profese

Generální projektant

**HEXAPLAN**  
**INTERNATIONAL**

Zodpovědný projektant ING. ARCH. JOSEF PÁLKA

Akce

MODERNIZACE BUDOV FTK UP  
V OLOMOUCI – NEŘEDÍN

INTERIÉR

Investor UPOL FTK Lokalita Olomouc, Tr.Míru

Dílčí část—profese

INTERIÉR

Výkres Šatní stěna ŠS1

Půdorys, pohled

Měřítko 1:25 Datum ČERVEN 2020

Zpracoval Ing.arch.Nesvadbová Kontroloval Ing.arch. J.Pálka

Číslo akce Výkres číslo Revize

1156 04.26 02

POZNÁMKY:

- Veškerý skříňový nábytek ve všech místnostech včetně kontejnerů a zásuvek je uzamykatelný na jednotný klíč ( vždy pro jednotlivou místnost ).
- Veškeré rozměry stavebních prostor, otvorů a stěn je nutno ověřit přímo na stavbě!!!
- Před realizací nábytku nutno výrobcem předložit výrobní dokumentaci včetně jednotlivých materiálů k odsouhlasení architektovi.
- ORIENTACE JEDNOTLIVÉHO NÁBYTKU VYPLÝVÁ DLE JEHO POLOHY, VIZ. VÝKRES PŮDORYSU JEDNOTLIVÝCH MÍSTNOSTÍ!!!!

ŠS2 šatní stěna - č.m. 3.33, 4.21

LEGENDA:

BARVA PŘÍRODNÍ, VERTIKÁLNĚ SKLÁDANÁ  
STŘEDNĚ VÝRAZNÁ KRESBA DŘEVA SVĚTLÁ  
S ŠEDOHNĚDÝM NÁDECHEM

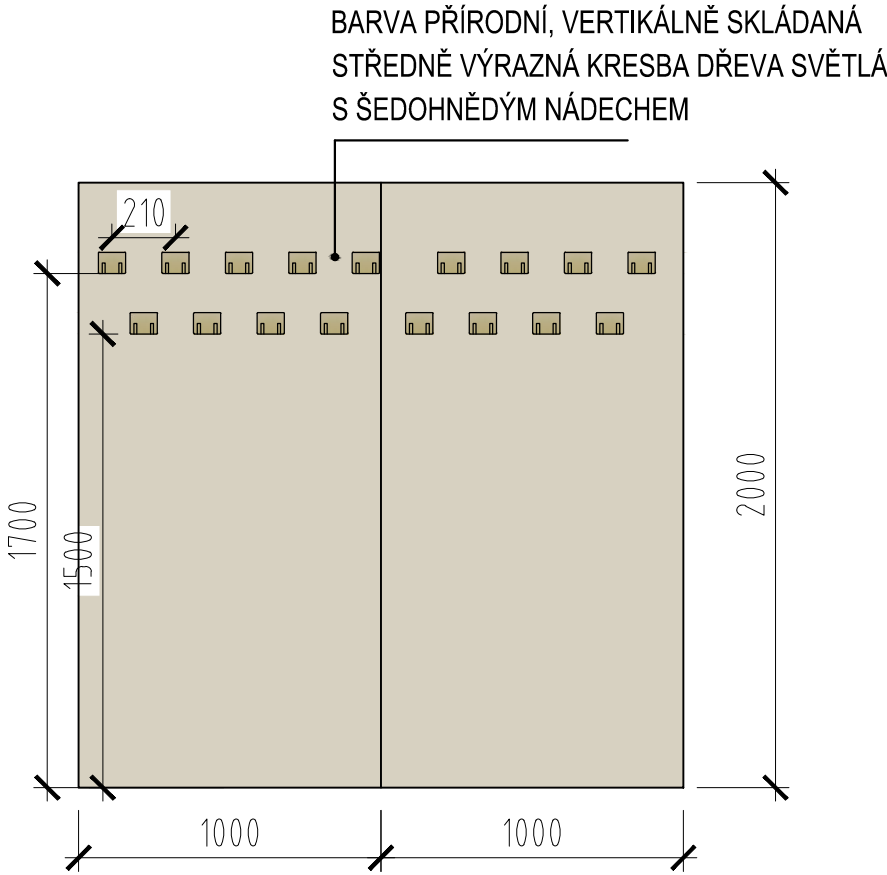

REVIZE	KDO	KDY	REV.

Projektant

Zodpovědný projektant profese

Generální projektant

**HEXAPLAN**  
**INTERNATIONAL**

Zodpovědný projektant ING. ARCH. JOSEF PÁLKA

Akce

MODERNIZACE BUDOV FTK UP  
V OLOMOUCI – NEŘEDÍN

INTERIÉR

Investor UPOL FTK Lokalita Olomouc, Tr.Míru

Dílčí část—profese

INTERIÉR

Výkres Šatní stěna ŠS2

Půdorys, pohled

Měřítko 1:25 Datum ČERVEN 2020

Zpracoval Ing.arch.Nesvadbová Kontroloval Ing.arch. J.Pálka

Číslo akce Výkres číslo Revize

1156 04.27 02

POZNÁMKY:

- Veškerý skříňový nábytek ve všech místnostech včetně kontejnerů a zásuvek je uzamykatelný na jednotný klíč ( vždy pro jednotlivou místnost ).
- Veškeré rozměry stavebních prostor, otvorů a stěn je nutno ověřit přímo na stavbě!!!
- Před realizací nábytku nutno výrobcem předložit výrobní dokumentaci včetně jednotlivých materiálů k odsouhlasení architektovi.
- ORIENTACE JEDNOTLIVÉHO NÁBYTKU VYPLÝVÁ DLE JEHO POLOHY, VIZ. VÝKRES PŮDORYSU JEDNOTLIVÝCH MÍSTNOSTÍ!!!!



ŠS3 šatní stěna - č.m. 2.10

LEGENDA:

BARVA PŘÍRODNÍ, VERTIKÁLNĚ SKLÁDANÁ  
STŘEDNĚ VÝRAZNÁ KRESBA DŘEVA SVĚTLÁ  
S ŠEDOHNĚDÝM NÁDECHEM

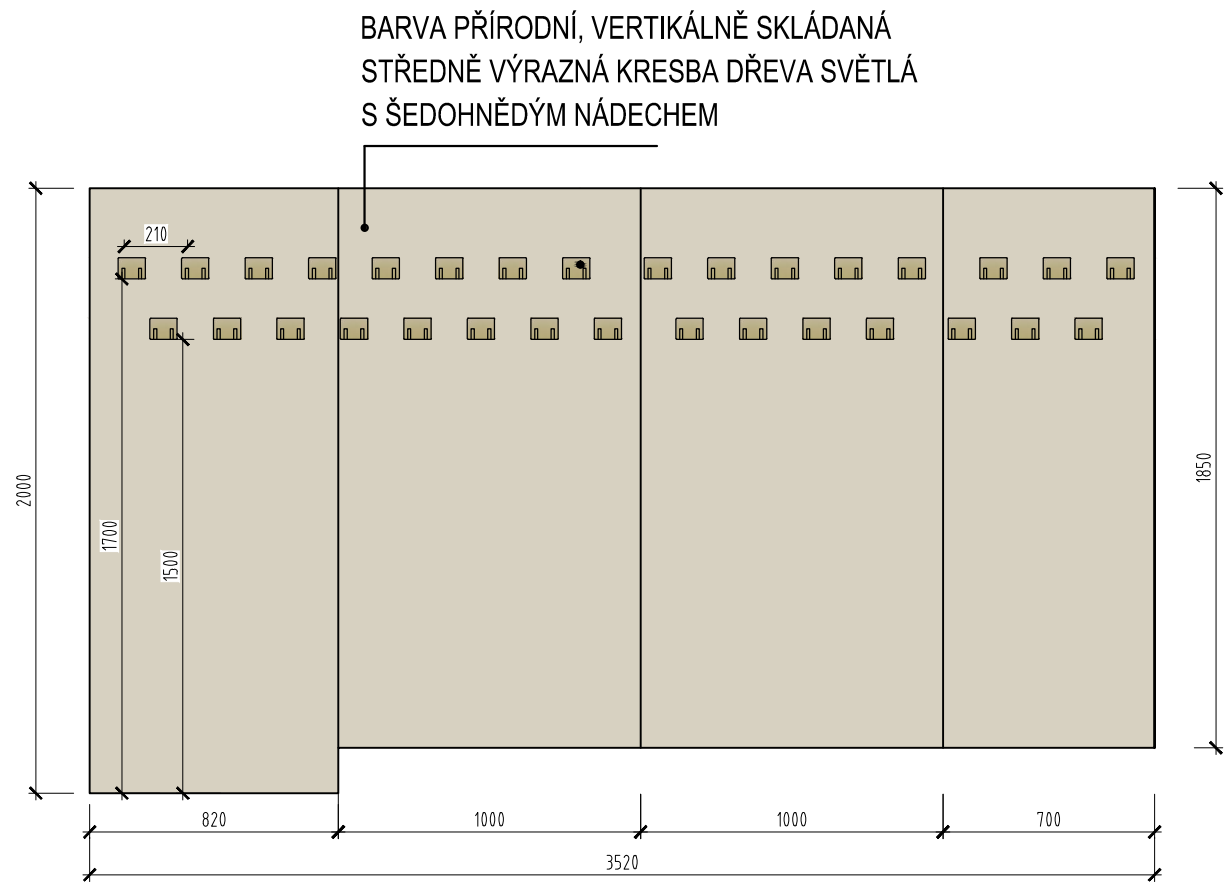

REVIZE	KDO	KDY	REV.

Projektant

Zodpovědný projektant profese

Generální projektant

**HEXAPLAN**  
**INTERNATIONAL**

Zodpovědný projektant ING. ARCH. JOSEF PÁLKA

Akce

MODERNIZACE BUDOV FTK UP  
V OLOMOUCI – NEŘEDÍN

INTERIÉR

Investor UPOL FTK Lokalita Olomouc, Tr.Míru

Dílčí část–profese

INTERIÉR

Výkres Šatní stěna ŠS3

Půdorys, pohled

Měřítko 1:25 Datum ČERVEN 2020

Zpracoval Ing.arch.Nesvadbová Kontroloval Ing.arch. J.Pálka

Číslo akce Výkres číslo Revize

1156 04.28 02

POZNÁMKY:

- Veškerý skříňový nábytek ve všech místnostech včetně kontejnerů a zásuvek je uzamykatelný na jednotný klíč ( vždy pro jednotlivou místnost ).
- Veškeré rozměry stavebních prostor, otvorů a stěn je nutno ověřit přímo na stavbě!!!
- Před realizací nábytku nutno výrobcem předložit výrobní dokumentaci včetně jednotlivých materiálů k odsouhlasení architektovi.
- ORIENTACE JEDNOTLIVÉHO NÁBYTKU VYPLÝVÁ DLE JEHO POLOHY, VIZ. VÝKRES PŮDORYSU JEDNOTLIVÝCH MÍSTNOSTÍ!!!!

ŠS4 šatní stěna - č.m. 2.05

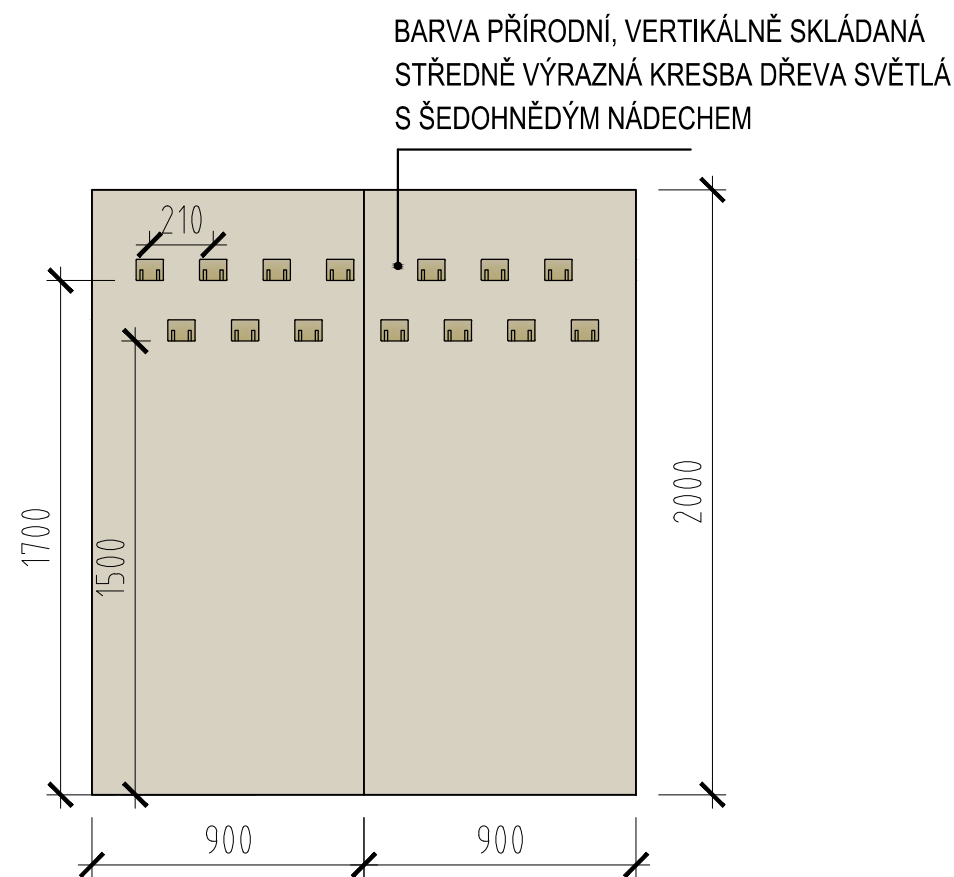

LEGENDA:

BARVA PŘÍRODNÍ, VERTIKÁLNĚ SKLÁDANÁ  
STŘEDNĚ VÝRAZNÁ KRESBA DŘEVA SVĚTLÁ  
S ŠEDOHNĚDÝM NÁDECHEM

REVIZE	KDO	KDY	REV.

Projektant

Zodpovědný projektant profese

Generální projektant



Zodpovědný projektant ING. ARCH. JOSEF PÁLKA

Akce

MODERNIZACE BUDOV FTK UP  
V OLOMOUCI – NEŘEDÍN

INTERIÉR

Investor UPOL FTK Lokalita Olomouc, Tr.Míru

Dílo část—profese

INTERIÉR

Výkres Šatní stěna ŠS4

Půdorys, pohled

Měřítko 1:25 Datum ČERVEN 2020

Zpracoval Ing.arch.Nesvadbová Kontroloval Ing.arch. J.Pálka

Číslo akce Výkres číslo Revize

1156 04.29 02

POZNÁMKY:

- Veškerý skříňový nábytek ve všech místnostech včetně kontejnerů a zásuvek je uzamykatelný na jednotný klíč ( vždy pro jednotlivou místnost ).
- Veškeré rozměry stavebních prostor, otvorů a stěn je nutno ověřit přímo na stavbě!!!
- Před realizací nábytku nutno výrobcem předložit výrobní dokumentaci včetně jednotlivých materiálů k odsouhlasení architektovi.
- ORIENTACE JEDNOTLIVÉHO NÁBYTKU VYPLÝVÁ DLE JEHO POLOHY, VIZ. VÝKRES PŮDORYSU JEDNOTLIVÝCH MÍSTNOSTÍ!!!!

REVIZE	KDO	KDY	REV.

Projektant

Zodpovědný projektant profese

Generální projektant



Zodpovědný projektant

ING. ARCH. JOSEF PÁLKA

Akce

MODERNIZACE BUDOV FTK UP

V OLOMOUCI – NEŘEDÍN

INTERIÉR

Investor UPOL FTK

Lokalita Olomouc, Tř.Míru

Dílčí část–profese

INTERIÉR

Výkres

Výpis interiérových prvků

Měřítko

Datum

ČERVEN 2020

Zpracoval Ing.arch.Nesvadbová

Kontroloval Ing.arch. J.Pálka

Číslo akce

Výkres číslo

Revize

1156

V1

02

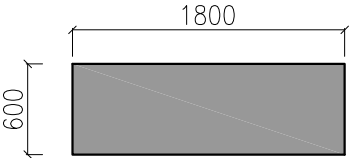
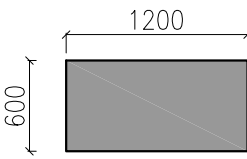
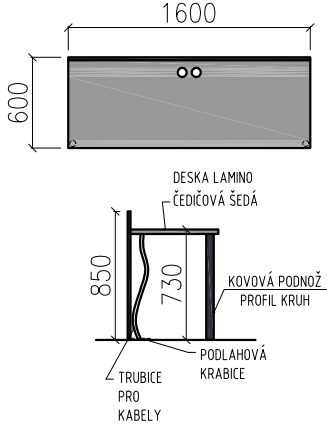
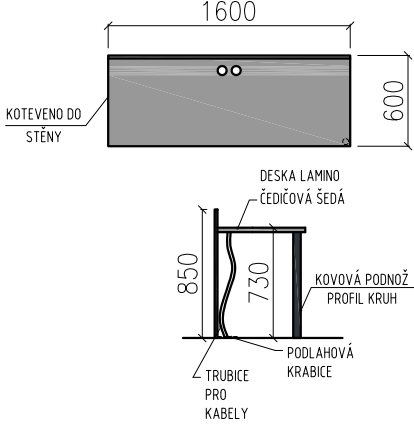
OZN. M.Č.	VÝPIS STOLŮ P O P I S S C H É M A	SCHÉMA	POČET KUSŮ			POČET KUSŮ CELKEM
			2.NP	3.NP	4.NP	
S1a  2.05 3.33	STUDENTSKÁ LAVICE  Lavice na kovové podnoži, deska tl. 20 mm lamino odstín čedičově šedá, hrany ABS tl. 2 mm v barvě desky. Stoly mají výškovou rektifikaci. Podnož odstín ANTRACIT.	1800 x 600	4	2	0	6
						
S1b  2.05 2.22 3.33 4.23	STUDENTSKÁ LAVICE  Lavice na kovové podnoži, deska tl. 20 mm lamino odstín čedičově šedá, hrany ABS tl. 2 mm v barvě desky. Stoly mají výškovou rektifikaci. Podnož odstín ANTRACIT.	1200 x 600	23	9	15	47
						
S2a  4.21	LAVICE  <u>Lavice - počítačová učebna</u> - pracovní deska tl. 30 mm lamino barva ČEDIČOVĚ ŠEDÁ. Veškeré desky jsou opatřeny hranou ABS tl. 2 mm v barvě příslušné desky. Uprostřed je prostor pro kabely. Přední deska převyšuje pracovní desku a je tvořena deskou tl. 20 mm lamino barva ANTRACIT. Podnož stolu je kovová kruhová.  Před realizací nábytku nutno výrobcem předložit výrobní dokumentaci včetně jednotlivých materiálů k odsouhlasení architektovi.	1600 x 600 x 730/850	–	–	14	14
						
S2b  4.21	LAVICE  <u>Lavice - počítačová učebna</u> - pracovní deska tl. 30 mm lamino barva ČEDIČOVĚ ŠEDÁ. Veškeré desky jsou opatřeny hranou ABS tl. 2 mm v barvě příslušné desky. Uprostřed je prostor pro kabely. Přední deska převyšuje pracovní desku a je tvořena deskou tl. 20 mm lamino barva ANTRACIT. Podnož stolu je kovová kruhová. na pravé straně je deska kotvena do stěny  Před realizací nábytku nutno výrobcem předložit výrobní dokumentaci včetně jednotlivých materiálů k odsouhlasení architektovi.	1600 x 600 x 730/850	–	–	2	2
						

POZNÁMKA – VEŠKERÉ ROZMĚRY JE NUTNO OVĚŘIT PŘÍMO NA STAVBĚ !!!  
 – ORIENTACE JEDNOTLIVÉHO NÁBYTKU VYPLÝVÁ DLE JEHO POLOHY, VIZ. VÝKRES PŮDORYSU JEDNOTLIVÝCH MÍSTNOSTÍ!!!  
 – ODCHYLKA JEDNOTLIVÝCH ROZMĚRŮ +/- 10%

STAVBA

## MODERNIZACE BUDOV FTK UP V OLOMOUCI - NEŘEDÍN INTERIÉR

STRANA

01

VYPRACOVAL



Ing. arch. Martina Nesvadbová

DATUM

ČERVEN 2020

REVIZE

02

OZN. M.Č.	VÝPIS STOLŮ P O P I S S C H É M A	SCHÉMA	POČET KUSŮ			POČET KUSŮ CELKEM
			2.NP	3.NP	4.NP	
S3  2.34	<b>STŮL</b> Stůl je vyroben z oceli, opatřené epoxidovým polyesterovým práškovým lakem - černá barva, deska HPL laminát barva černá s černým jádrem, tloušťka 12 mm  Před realizací nábytku nutno výrobcem předložit výrobní dokumentaci včetně jednotlivých materiálů k odsouhlasení architektovi.	1400 x 700 x 750  	1	0	0	1
S4  4.05	<b>STŮL</b> Podnož- vyrobeno z oceli, 4 trubkové nohy 50x25 mm, opatřené epoxidovým polyesterovým práškovým lakem, Horní kříž - 450x450 mm, litina, pískovaná, epoxidová-polyesterová prášková barva Koncovky nohou - polyetylen, černá Deska - HPL laminát dle vzorkovníku s černým jádrem, tloušťka 12mm, barva černá  Před realizací nábytku nutno výrobcem předložit výrobní dokumentaci včetně jednotlivých materiálů k odsouhlasení architektovi.	800 x 800 x 750  	0	–	4	4

POZNÁMKA – VEŠKERÉ ROZMĚRY JE NUTNO OVĚŘIT PŘÍMO NA STAVBĚ !!!  
 – ORIENTACE JEDNOTLIVÉHO NÁBYTKU VYPLÝVÁ DLE JEHO POLOHY, VIZ. VÝKRES PŮDORYSU JEDNOTLIVÝCH MÍSTNOSTÍ!!!  
 – ODCHYLKA JEDNOTLIVÝCH ROZMĚRŮ +- 10%

STAVBA **MODERNIZACE BUDOV FTK UP V OLOMOUCI - NEŘEDÍN  
INTERIÉR**

STRANA

02

VYPRACOVAL

Ing. arch. Martina Nesvadbová



DATUM

ČERVEN 2020

REVIZE

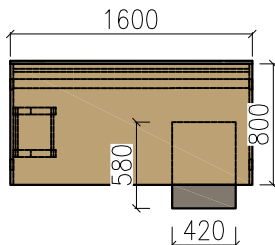
02

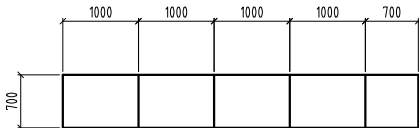

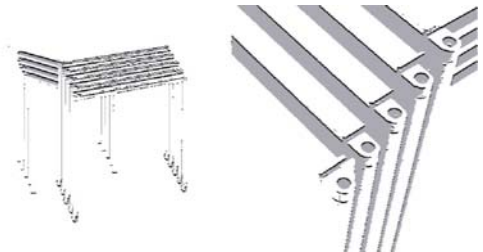
OZN. M.Č.	VÝPIS STOLŮ P O P I S S C H É M A	SCHÉMA	POČET KUSŮ			POČET KUSŮ CELKEM
			2.NP	3.NP	4.NP	
S5	STŮL S OTOČNÝM PARAVANEM  Stůl na kovové podnoži, deska tl. 30 mm lamino barva ČEDIČOVĚ ŠEDÁ, hrany ABS tl. 2 mm v barvě desky. Stoly mají výškovou rektifikaci. Podnož odstín ANTRACIT. Otočný paravan, který má 2 polohy - buď je u stěny nebo se otočí kolmo na stěnu a rozděluje plochu stolu.	3500 x 400 x 780	1	0	0	1
2.33						
S6b	STŮL S PARAVANEM <u>Pracovní stůl</u> - pracovní deska tl. 30 mm lamino barva BÉŽOVÁ. Veškeré desky jsou opatřeny hranou ABS tl. 2 mm v barvě příslušné desky. Plné bočnice jsou tvořeny deskou tl. 20 mm lamino barva BÉŽOVÁ, rektifikační nohy s plastovou patkou, distanční prvek mezi pracovní deskou a podnoží. Zadní ztužující deska tl. 20 mm lamino barva přírodní vertikálně skládaná, středně výrazná kresba dřeva světlá s šedohnědým nádechem.  - Součástí vybavení stolu je závěsný kovový PC nosič povrch. úpr. KOMAXIT barva ŠEDÁ, 2 ks kruhových průchodek ve stolní desce průměru 80 mm (povrchová úprava nerez), kovový žlab ( V 110/ HL. 100 mm ) pro vedení kabeláže povrch. úprava KOMAXIT barva ŠEDÁ. Ke každému stolu náleží nábytkářská trubice pro vedení kabelů délka 2,5m (svazovač kabelů) - plast barva ŠEDÁ. Přesné umístění průchodek bude upřesněno při realizaci.  <u>Kontejner</u> - korpus a čela zásuvek v provedení lamino povrchové úpravy barva KAMENNÁ ŠEDÁ, hrany ABS tl. 2 mm v barvě desky, zásuvky kovové s plnými teleskopickými výsuvy s měkkým dojezdem v úpravě práškovým lakem - tlumení silent system, uzamykací systém stop control (centrální zamykání, blokování zásuvek proti současnému otevření, samodovírání) na samostatný klíč pro každý kontejner, na kolečkách, s integrovanou vnitřní horní zásuvkou na psací potřeby, zásuvky bez úchytek s funkcí push to open.  <u>Systémový stolový paravan</u> - se závěsnou zafrézovanou Al lištou, lamino barva kamenná šedá.  Před realizací nábytku nutno výrobcem předložit výrobní dokumentaci včetně jednotlivých materiálů k odsouhlasení architektovi.	1600 x 800 x 780	1	0	0	1
2.34						
POZNÁMKA - VEŠKERÉ ROZMĚRY JE NUTNO OVĚŘIT PŘÍMO NA STAVBĚ !!! - ORIENTACE JEDNOTLIVÉHO NÁBYTKU VYPLÝVÁ DLE JEHO POLOHY, VIZ. VÝKRES PŮDORYSU JEDNOTLIVÝCH MÍSTNOSTÍ!!! - ODCHYLKA JEDNOTLIVÝCH ROZMĚRŮ +- 10%						
STAVBA MODERNIZACE BUDOV FTK UP V OLOMOUCI - NEŘEDÍN INTERIÉR						STRANA
VYPRACOVAL		Ing. arch. Martina Nesvadbová	DATUM	ČERVEN 2020	REVIZE	02
						03

OZN. M.Č.	VÝPIS STOLŮ P O P I S S C H É M A	SCHÉMA	POČET KUSŮ			POČET KUSŮ CELKEM
			2.NP	3.NP	4.NP	
S7  4.22	POČÍTAČOVÝ STŮL Počítačový stůl zhotovený podle stávajících stolů - přiložené foto.		0	0	1	1
						
S8  4.10	STOLOVÁ SESTAVA Stolová sestava na kovové podnoži, deska tl. 20 mm lamino odstín čedičově šedá, hrany ABS tl. 2 mm v barvě desky. Stoly mají výškovou rektifikaci, detail stavěcí nožky v provedení chrom. Podnož odstín RAL 9006.  Stoly vybaveny kabelovými žlaby a průchodkami ve stolní desce.	4x1000/700 + 700x700 	0	0	1	1
S9  4.10	KONFERENČNÍ STŮL Stolek konferenční s kovovou podnoží - podnož v povrchové úpravě práškovým lakem barvy RAL 9006, tvar podnože čtverec se zaoblenými hranami. Deska tl. 20 mm lamino odstín čedičově šedá, hrany ABS tl. 2 mm v barvě desky.	800 x 640 	0	0	2	2
S16  3.20	STŮL STOHOVATELNÝ Lehký stohovatelný stůl z hliníkových slitin Rozměry desky 70x55cm, výška stolu 72cm. Barva desky lamino čedičově šedá.  Před realizací nábytku nutno výrobcem předložit výrobní dokumentaci včetně jednotlivých materiálů k odsouhlasení architektovi.	700 x 550 x 750 	–	15	–	15

POZNÁMKA – VEŠKERÉ ROZMĚRY JE NUTNO OVĚŘIT PŘÍMO NA STAVBĚ !!!  
 – ORIENTACE JEDNOTLIVÉHO NÁBYTKU VYPLÝVÁ DLE JEHO POLOHY, VIZ. VÝKRES PŮDORYSU JEDNOTLIVÝCH MÍSTNOSTÍ!!!  
 – ODCHYLKA JEDNOTLIVÝCH ROZMĚRŮ +/- 10%

STAVBA	MODERNIZACE BUDOV FTK UP V OLOMOUCI - NEŘEDÍN INTERIÉR				STRANA
VYPRACOVAL	Ing. arch. Martina Nesvadbová	DATUM	ČERVEN 2020	REVIZE	02
					04

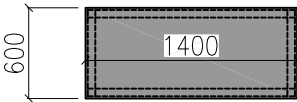
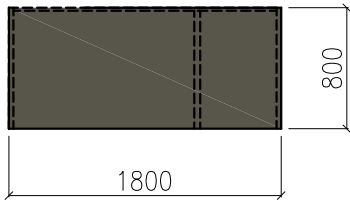
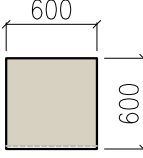

OZN. M.Č.	VÝPIS STOLŮ P O P I S S C H É M A	SCHÉMA	POČET KUSŮ			POČET KUSŮ CELKEM
			2.NP	3.NP	4.NP	
S18  3.40	<b>STŮL</b> Stůl je vyroben z oceli, opatřené epoxidovým polyesterovým práškovým lakem - černá barva, deska HPL laminát barva černá s černým jádrem, tloušťka 12 mm  Před realizací nábytku nutno výrobcem předložit výrobní dokumentaci včetně jednotlivých materiálů k odsouhlasení architektovi.	2000 x 800 x 750  	—	1	—	1
S24  4.06	<b>LAVICE</b> Lavice na kovové podnoži, deska tl. 20 mm lamino odstín čedičově šedá, hrany ABS tl. 2 mm v barvě desky. Stoly mají výškovou rektifikaci. Podnož odstín ANTRACIT.	1400 x 600 x 750  	—	—	5	5
T1  2.05 2.09 2.10 2.11 2.22 3.33 4.21 4.23	<b>PC STŮL SE ZÁSUVKOU – KATEDRA</b> <b>UČITELSKÁ KATEDRA S MOŽNOSTÍ PŘIPOJENÍ K SÍTÍM.</b> <b>MATERIÁL: LAMINOVANÁ DŘEVOTŘÍSKOVÁ DESKA</b> <b>S ABS HRANOU, LAMINO BARVA LÁVOVĚ ŠEDÁ TMAVÁ.</b> <b>ZÁSTRČKY KRYTÉ, OCHRANA VEŠKERÉ KABELÁŽE.</b> <b>NOSIČ NA POČÍTAČ, NOSNÁ KONSTRUKCE OCELOVÁ KOMAXIT RAL 7003.</b>  Přesné rozměry katedry a umístění AVT techniky bude upřesněno při realizaci.	1800 x 800 x 750  	5	1	2	8
T2  2.20 3.20 3.25 3.32	<b>KATEDRA MALÁ</b> Malá učitelská katedra s možností připojení k sítím. <b>materiál: laminovaná dřevotřísková deska</b> <b>s abs hranou, barva přírodní vertikálně skládaná, středně výrazná kresba dřeva světlá s šedohnědým nádechem.</b> <b>Zástrčky kryté, ochrana veškeré kabeláže.</b> <b>výklopné víko, panty na dvířkách se musí otevírat o 180°.</b>  Přesné rozměry katedry a umístění AVT techniky bude upřesněno při realizaci.	600 x 600 x 724   	1	3	—	4

POZNÁMKA – VEŠKERÉ ROZMĚRY JE NUTNO OVĚŘIT PŘÍMO NA STAVBĚ !!!  
 – ORIENTACE JEDNOTLIVÉHO NÁBYTKU VYPLÝVÁ DLE JEHO POLOHY, VIZ. VÝKRES PŮDORYSU JEDNOTLIVÝCH MÍSTNOSTÍ!!!  
 – ODCHYLKA JEDNOTLIVÝCH ROZMĚRŮ +/- 10%

STAVBA **MODERNIZACE BUDOV FTK UP V OLOMOUCI - NEŘEDÍN**  
**INTERIÉR**

STRANA

05

VYPRACOVAL



Ing. arch. Martina Nesvadbová

DATUM

ČERVEN 2020

REVIZE

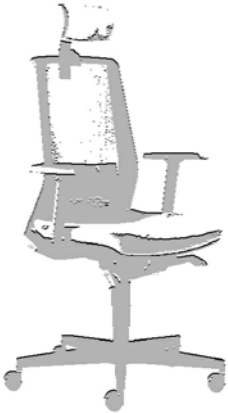
02

OZN. M.Č.	VÝPIS ŽIDLÍ P O P I S S C H É M A	SCHÉMA	POČET KUSŮ			POČET KUSŮ CELKEM
			2.NP	3.NP	4.NP	
Ž1	<p>ŽIDLE KANCELÁŘSKÁ OTOČNÁ</p> <p>Kancelářská židle, výškově stavitelná hlavová opěrka, synchronní mechanika SYS s bočním nastavením tuhosti opěradla, opěrák vysoký čalouněný samonosnou síťovinou NET barva černá, výškově stavitelná bed.opěrka, píst a kolečka černá, kříž hliníkový černý, všechny plastové části černé, látko 100% polyester, barva černá, váha 320g/m2, otěruvzdornost 100.000 cyklů síťovina - 70% polyvinyl, 30% polyester, váha 560g/n2, otěruvzdornost 100.000 cyklů</p>		1	0	4	5
2.34 4.10						
Ž2	<p>ŽIDLE KANCELÁŘSKÁ</p> <p>Konferenční židle na chromové kostře, černé plasty, opěrák čalouněný ze zadní strany samonosnou černou síťovinou, z přední strany potom látkou dle výběru látko 100% polyester, váha 320g/m2, otěruvzdornost 100.000 cyklů, barva černá síťovina - 70% polyvinyl, 30% polyester, váha 560g/n2, otěruvzdornost 100.000 cyklů, barva černá</p>		5	8	–	13
2.34 3.40						
Ž4	<p>KĚSLO ČALOUNĚNÉ</p> <p>Křeslo skořepina monolitické konstrukce z vysoce kvalitní vstříkované studené pěny, vyztužené ocelovým rámem. Konstrukce musí zaručovat dlouhodobé zachování vzhledu. Potah vysoce odolný, otěru vzdorný, nehořlavý, barva 2ks okrová a 4ks zelená.. Kříž leštěný hliník, čtyřramenný.</p>		0	0	6	6
4.10						

POZNÁMKA – VEŠKERÉ ROZMĚRY JE NUTNO OVĚŘIT PŘÍMO NA STAVBĚ !!!  
– ORIENTACE JEDNOTLIVÉHO NÁBYTKU VYPLÝVÁ DLE JEHO POLOHY, VIZ. VÝKRES PŮDORYSU JEDNOTLIVÝCH MÍSTNOSTÍ!!!  
– ODCHYLKA JEDNOTLIVÝCH ROZMĚRŮ +- 10%

STAVBA **MODERNIZACE BUDOV FTK UP V OLOMOUCI - NEŘEDÍN  
INTERIÉR**

STRANA

06

VYPRACOVAL





Ing. arch. Martina Nesvadbová

DATUM

ČERVEN 2020



REVIZE

02

OZN. M.Č.	VÝPIS ŽIDLÍ P O P I S S C H É M A	SCHÉMA	POČET KUSŮ			POČET KUSŮ CELKEM
			2.NP	3.NP	4.NP	
Ž5	ŽIDLE OTOČNÁ Kancelářská židle, mechanismus automatický synchronní, opěrák vysoký čalouněný samonosnou síťovinou NET barva černá, výškově stavitelná bed.opěrka, kříž F41-WH nylon černý, kryt pístu černý, kolečka RM55 černá, všechny plastové části černé, bez područek		1	1	32	32
4.21						
Ž8	ŽIDLE KANCELÁŘSKÁ OTOČNÁ UČITELSKÁ Otočná židle, výškově stavitelná, houpací mechanika RA, bílé hliníkové područky, bílý hliníkový kříž F80-N0, kolečka látka 100% polyester barva černá, váha 320g/m2, otěruvzdornost 100.000 cyklů		5	1	2	8
2.05 2.09 2.10 2.11 2.22 3.33 4.21 4.23						
Ž9	POSLUCHÁRENSKÉ SEZENÍ Nosná konstrukce: Vodorovná nosná konstrukce sezení je tvořena ocelovým profilem 80x40x2 mm. Nohy jsou z ocelového profilu o rozměrech 70x50x2mm. Základna pro ukotvení k podlaze je z ocelového plechu o rozměrech 240x50x10mm. Nosník pro ukotvení sklápěcích stolků je z ocelového profilu 40x30x2mm. Sedáky a opěráky: Jsou zhotoveny z bukové překližky tl.11mm s průhledným lakem. Sedáky jsou sklápěcí s automatickým vratným systémem, umístěném v tlakovém odlitku v hliníkovém pouzdře připevněném ke spodní straně sedáku. Nosná konstrukce opěráku je z tvarované ocelové desky umístěné v ochranném polypropylénovém pouzdře. Sklápěcí psací stolků: Jsou opatřeny sklápěcím mechanismem s rychlým pohybem - systémem „anti panic“. Jsou upevněny na dvou hliníkových podpěrách které se otáčejí kolem hlavní nosné konstrukce sezení. Velikost stolu je 440x353x18 mm a je zhotoven z laminátu dezénu dřeva - buk. Obě další hrany jsou z postformingu. Obě kratší mají ABS hranu. Vše je v dezénu desky. Přední řady a řady bez opěráku jsou opatřeny předními krycími deskami. Desky jsou zhotoveny z ocelového plechu a jsou ukotveny do nosných nohou systému. Testy odolnosti EN 1730, EN 12727. ANSI-BIFM Kapacita 63 studentů. Počet míst: 1 řada pouze se stolkem, 8 řad sedaček se stolkem, 1 řada pouze sedačky	 	63	–	–	63
2.10						

POZNÁMKA – VEŠKERÉ ROZMĚRY JE NUTNO OVĚŘIT PŘÍMO NA STAVBĚ !!!  
– ORIENTACE JEDNOTLIVÉHO NÁBYTKU VYPLÝVÁ DLE JEHO POLOHY, VIZ. VÝKRES PŮDORYSU JEDNOTLIVÝCH MÍSTNOSTÍ!!!  
– ODCHYLKA JEDNOTLIVÝCH ROZMĚRŮ +/- 10%

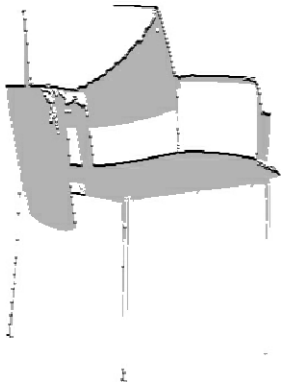
STAVBA	MODERNIZACE BUDOV FTK UP V OLOMOUCI - NEŘEDÍN INTERIÉR	STRANA
VYPRACOVAL	DATUM ČERVEN 2020 REVIZE 02	07

OZN. M.Č.	VÝPIS ŽIDLÍ P O P I S S C H É M A	SCHÉMA	POČET KUSŮ			POČET KUSŮ CELKEM
			2.NP	3.NP	4.NP	
Ž10	STUDENTSKÁ ŽIDLE Židle s dubovým dýhovaným vícevrstevným sedákem potaženým laminátem barva červená dle vzorníku dodavatele. Ocelové trubkové chromované nohy Ø 16 mm; stohovatelná		64	55	58	177
2.05 4.05 2.20 4.06 2.22 4.23 2.33 3.20 3.32 3.33						
Ž11	ŽIDLE SE SKLÁPĚCÍM STOLKEM Konferenční židle stohovatelná, <b>kostra</b> ocelová čtyřnohá <b>efekt hliník</b> , s černými nylonovými područkami, opěrák černý plastový, čalouněný sedák barva vínově červená, plastový kryt sedáku černý látka 100% polyester, váha 320g/m2, otěruvzdornost 100.000 cyklů <b>sklopný stolek</b> černý, pravý 90%, levý 10%		64	—	—	64
2.09 4.06 2.11						
Ž13	SEDACÍ VAK Sedací vak je vyroben z praktického a lehce omyvatelného nylonového materiálu se speciálním povrchem barva orabžová Je naplněn malými polystyrenovými kuličkami vysoké hustoty, které výborně drží svůj tvar a tak neubývají na objemu jako klasický polystyren. Nelze jej roztrhat - speciální nylon je zvláště odolný a trvanlivý. Výška: 140 cm , Šířka: 180 cm , Hmotnost: 9 kg		—	—	2	2
4.10						

POZNÁMKA – VEŠKERÉ ROZMĚRY JE NUTNO OVĚŘIT PŘÍMO NA STAVBĚ !!!  
– ORIENTACE JEDNOTLIVÉHO NÁBYTKU VYPLÝVÁ DLE JEHO POLOHY, VIZ. VÝKRES PŮDORYSU JEDNOTLIVÝCH MÍSTNOSTÍ!!!  
– ODCHYLKA JEDNOTLIVÝCH ROZMĚRŮ +- 10%

STAVBA	MODERNIZACE BUDOV FTK UP V OLOMOUCI - NEŘEDÍN INTERIÉR				STRANA
VYPRACOVAL	Ing. arch. Martina Nesvadbová	DATUM	ČERVEN 2020	REVIZE	02
					08

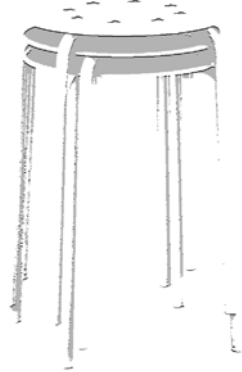
OZN. M.Č.	VÝPIS ŽIDLÍ P O P I S S C H É M A	SCHÉMA	POČET KUSŮ			POČET KUSŮ CELKEM
			2.NP	3.NP	4.NP	
Ž14	ŽIDLE STOHOVATELNÁ Stolička je stohovatelná. Sedák/ Noha:polypropylenový plast, Noha:ocel, Epoxidový práškový lak		1	11	1	11
3.25						
POZNÁMKA – VEŠKERÉ ROZMĚRY JE NUTNO OVĚŘIT PŘÍMO NA STAVBĚ !!! – ORIENTACE JEDNOTLIVÉHO NÁBYTKU VYPLÝVÁ DLE JEHO POLOHY, VIZ. VÝKRES PŮDORYSU JEDNOTLIVÝCH MÍSTNOSTÍ!!! – ODCHYLKA JEDNOTLIVÝCH ROZMĚRŮ +- 10%						
STAVBA <b>MODERNIZACE BUDOV FTK UP V OLOMOUCI - NEŘEDÍN INTERIÉR</b>						STRANA
VYPRACOVAL Ing. arch. Martina Nesvadbová						09
DATUM			ČERVEN 2020	REVIZE	02	

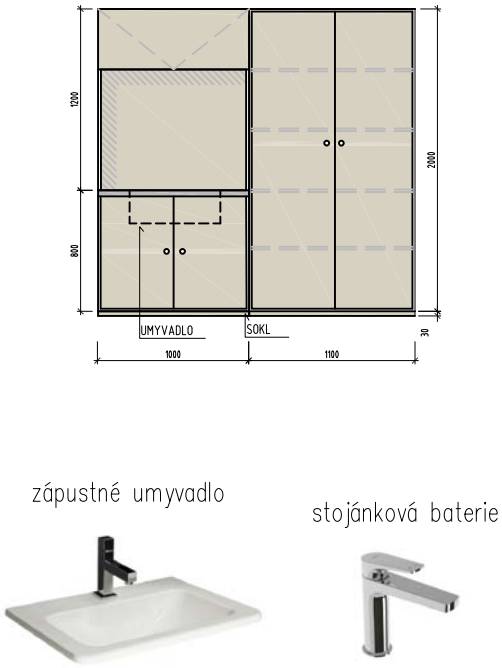
OZN. M.Č.	VÝPIS SKŘIŇÍ P O P I S S C H É M A	SCHÉMA	POČET KUSŮ			POČET KUSŮ CELKEM
			2.NP	3.NP	4.NP	
SK1	<p><b>SKŘIŇOVÁ SESTAVA S UMYVADLEM</b></p> <p>Skřín výšky 2000 mm - v provedení lamino, desky tl. 20 mm, hrany ABS tl. 2 mm v barvě desky, dvířka plná uzamykatelná, vybaveny výškovou rektifikací. Výška soklu je 30 mm.</p> <p>Skříniová sestava povrchové úpravy lamino barva přírodní vertikálně skládaná, středně výrazná kresba dřeva světlá s šedohnědým nádechem.</p> <p>Uzamykatelné, jednotný klíč (vždy pro jednotlivou místnost).</p> <p>V uzavíratelných skříních výškově nastavitelné police.</p> <p>Součástí kování dvířek jsou písty pro pomalý dojezd dvířek. Součástí dodávky skříní je jejich výškové vyrovnání, vzájemné spojení pomocí spojovacích šroubů a vyrovnání dvířek.</p> <p>Součástí skříně je zápusné umyvadlo o velikosti 55 cm a umyvadlová baterie, které je v pracovní desce POSTFORMING barva granit šedý.</p> <p>Umyvadlová páková baterie se zátkou Click-Clack má díky skrytému perlátoru I s průtokem 5l/min také možnost nastavitelnosti proudu vody.</p> <p>Před realizací nábytku nutno výrobcem předložit výrobní dokumentaci včetně jednotlivých materiálů k odsouhlasení architektovi.</p>	2100 x 600 x 2030	1	0	0	1
2.05						

POZNÁMKA – VEŠKERÉ ROZMĚRY JE NUTNO OVĚŘIT PŘÍMO NA STAVBĚ !!!  
– ORIENTACE JEDNOTLIVÉHO NÁBYTKU VYPLÝVÁ DLE JEHO POLOHY, VIZ. VÝKRES PŮDORYSU JEDNOTLIVÝCH MÍSTNOSTÍ!!!  
– ODCHYLKA JEDNOTLIVÝCH ROZMĚRŮ +- 10%

STAVBA **MODERNIZACE BUDOV FTK UP V OLOMOUCI - NEŘEDÍN  
INTERIÉR**

STRANA

VYPRACOVAL

Ing. arch. Martina Nesvadbová

DATUM ČERVEN 2020

REVIZE

02

10

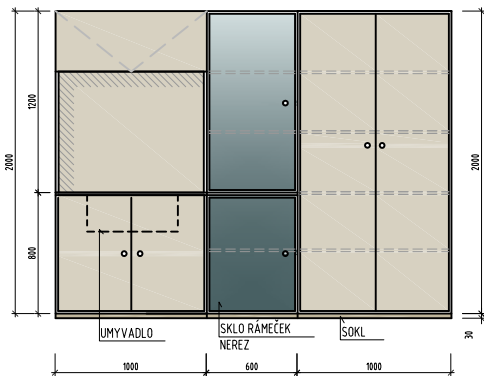
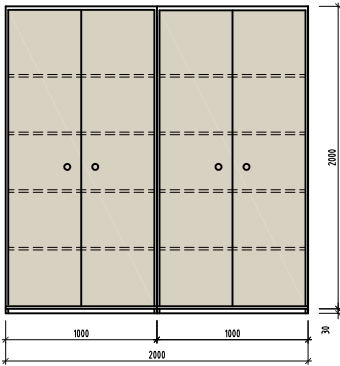
OZN. M.Č.	VÝPIS SKŘÍŇÍ P O P I S S C H É M A	SCHÉMA	POČET KUSŮ			POČET KUSŮ CELKEM
			2.NP	3.NP	4.NP	
SK4	<p><b>SKŘÍŇOVÁ SESTAVA S UMYVADLEM</b></p> <p>Skřín výšky 2000 mm - v provedení lamino, desky tl. 20 mm, hrany ABS tl. 2 mm v barvě desky, dvířka plná uzamykatelná, vybaveny výškovou rektifikací. Výška soklu je 30 mm.</p> <p>Skříňová sestava povrchové úpravy lamino barva přírodní vertikálně skládaná, středně výrazná kresba dřeva světlá s šedohnědým nádechem.</p> <p>Uzamykatelné, jednotný klíč (vždy pro jednotlivou místnost).</p> <p>V uzavíratelných skříních výškově nastavitelné police.</p> <p>Součástí kování dvířek jsou písty pro pomalý dojezd dvířek. Součástí dodávky skříní je jejich výškové vyrovnání, vzájemné spojení pomocí spojovacích šroubů a vyrovnání dvířek.</p> <p>Součástí skříně je zápuštěné umyvadlo o velikosti 55 cm a umyvadlová baterie, které je v pracovní desce POSTFORMING barva granit šedý.</p> <p>Umyvadlová páková baterie se zátkou Click-Clack má díky skrytému perlátoru I s průtokem 5l/min také možnost nastavitelnosti proudu vody.</p> <p>Nad umyvadlem je skříňka s výklopnými dvířky.</p> <p>Před realizací nábytku nutno výrobcem předložit výrobní dokumentaci včetně jednotlivých materiálů k odsouhlasení architektovi.</p>	2600 x 600 x 2030	1	0	0	1
2.22		 <p>zápuštěné umyvadlo</p> <p>stojánková baterie</p>				
SK5	<p><b>SKŘÍŇOVÁ SESTAVA</b></p> <p>Skřín výšky 2000 mm - v provedení lamino, desky tl. 20 mm, hrany ABS tl. 2 mm v barvě desky, dvířka plná uzamykatelná, vybaveny výškovou rektifikací. Výška soklu je 30 mm.</p> <p>Skříňová sestava povrchové úpravy lamino barva přírodní vertikálně skládaná, středně výrazná kresba dřeva světlá s šedohnědým nádechem.</p> <p>Uzamykatelné, jednotný klíč (vždy pro jednotlivou místnost).</p> <p>V uzavíratelných skříních výškově nastavitelné police.</p> <p>Součástí kování dvířek jsou písty pro pomalý dojezd dvířek. Součástí dodávky skříní je jejich výškové vyrovnání, vzájemné spojení pomocí spojovacích šroubů a vyrovnání dvířek.</p> <p>Před realizací nábytku nutno výrobcem předložit výrobní dokumentaci včetně jednotlivých materiálů k odsouhlasení architektovi.</p>	2000 x 600 x 2030	1	—	—	1
2.22						
POZNÁMKA – VEŠKERÉ ROZMĚRY JE NUTNO OVĚŘIT PŘÍMO NA STAVBĚ !!! – ORIENTACE JEDNOTLIVÉHO NÁBYTKU VYPLÝVÁ DLE JEHO POLOHY, VIZ. VÝKRES PŮDORYSU JEDNOTLIVÝCH MÍSTNOSTÍ!!! – ODCHYLKA JEDNOTLIVÝCH ROZMĚRŮ +- 10%						
STAVBA <b>MODERNIZACE BUDOV FTK UP V OLOMOUCI - NEŘEDÍN INTERIÉR</b>						STRANA
VYPRACOVAL		Ing. arch. Martina Nesvadbová	DATUM	ČERVEN 2020	REVIZE	02
						11

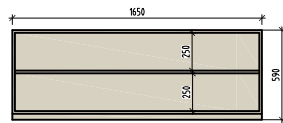
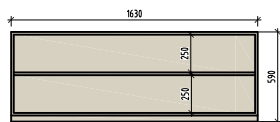
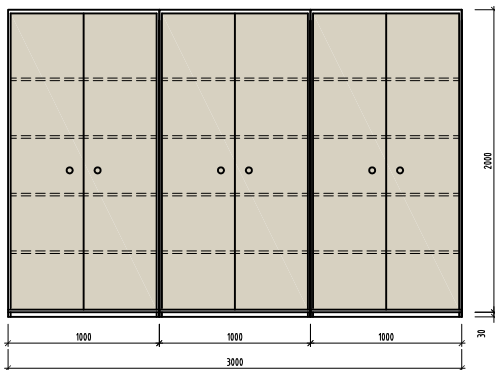

OZN. M.Č.	VÝPIS SKŘÍŇÍ P O P I S S C H É M A	SCHÉMA	POČET KUSŮ			POČET KUSŮ CELKEM
			2.NP	3.NP	4.NP	
SK8a	<b>BOTNÍK</b>  Botník výšky 590 mm. Výška soklu je 30 mm. Povrchová úprava lamino barva přírodní vertikálně skládaná, středně výrazná kresba dřeva světlá s šedohnědým nádechem.  Před realizací nábytku nutno výrobcem předložit výrobní dokumentaci včetně jednotlivých materiálů k odsouhlasení architektovi.	1650 x 300 x 590	1	0	0	1
2.20						
SK8b		1630 x 300 x 590	0	1	0	1
3.32						
SK9	<b>SKŘÍŇOVÁ SESTAVA</b>  Skříň výšky 2000 mm - v provedení lamino, desky tl. 20 mm, hrany ABS tl. 2 mm v barvě desky, dvířka plná uzamykatelná, vybaveny výškovou rektifikací. Výška soklu je 30 mm. Skříňová sestava povrchové úpravy lamino barva přírodní vertikálně skládaná, středně výrazná kresba dřeva světlá s šedohnědým nádechem. Uzamykatelné, jednotný klíč (vždy pro jednotlivou místnost). V uzavíratelných skříňích výškově nastavitelné police. Součástí kování dvířek jsou písty pro pomalý dojezd dvířek. Součástí dodávky skříní je jejich výškové vyrovnání, vzájemné spojení pomocí spojovacích šroubů a vyrovnání dvířek.  Před realizací nábytku nutno výrobcem předložit výrobní dokumentaci včetně jednotlivých materiálů k odsouhlasení architektovi.	3000 x 450 x 2030	1	–	–	1
2.09						
<div>POZNÁMKA</div> <div><div>– VEŠKERÉ ROZMĚRY JE NUTNO OVĚŘIT PŘÍMO NA STAVBĚ !!!</div><div>– ORIENTACE JEDNOTLIVÉHO NÁBYTKU VYPLÝVÁ DLE JEHO POLOHY, VIZ. VÝKRES PŮDORYSU JEDNOTLIVÝCH MÍSTNOSTÍ!!!</div><div>– ODCHYLKA JEDNOTLIVÝCH ROZMĚRŮ +- 10%</div></div>						
STAVBA MODERNIZACE BUDOV FTK UP V OLOMOUCI - NEŘEDÍN INTERIÉR						STRANA
VYPRACOVAL		Ing. arch. Martina Nesvadbová	DATUM	ČERVEN 2020	REVIZE	02
						12

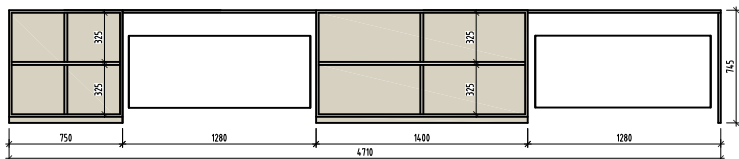
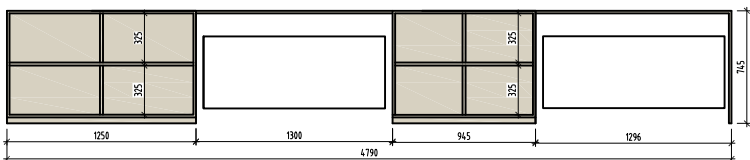
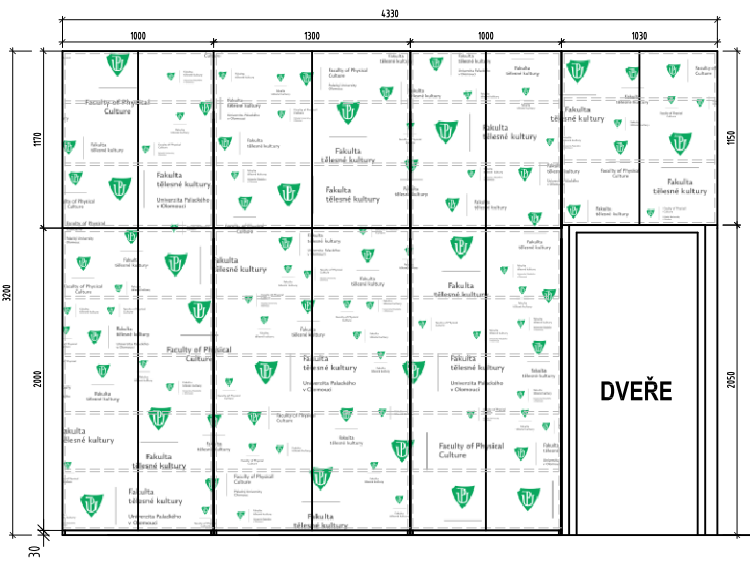
OZN. M.Č.	VÝPIS SKŘIŇÍ P O P I S S C H É M A	SCHÉMA	POČET KUSŮ			POČET KUSŮ CELKEM
			2.NP	3.NP	4.NP	
SK10a	<p>POLICOVÁ SKŘIŇ</p> <p>Sestava policových skříní na cvičební pomůcky propojená parapety nad radiátory, výšky 745 mm v provedení lamino, desky tl. 20 mm, hrany ABS tl. 2 mm v barvě desky. Výška soklu je 40 mm.</p> <p>Povrchová úprava lamino barva přírodní vertikálně skládaná, středně výrazná kresba dřeva světlá s šedohnědým nádechem. Nad radiátory jsou větrací mřížky</p>	4710 x 600 x 745	1	—	—	1
2.20						
SK10b	<p>Před realizací nábytku nutno výrobcem předložit výrobní dokumentaci včetně jednotlivých materiálů k odsouhlasení architektovi.</p>	4790 x 600 x 745	—	1	—	1
3.32						
SK12	<p>SKŘIŇOVÁ SESTAVA</p> <p>Skřín výšky 2000 mm + nástavec 1170 mm - v provedení lamino barva bílá, desky tl. 20 mm, hrany ABS tl. 2 mm v barvě desky, dvířka plná uzamykatelná, vybaveny výškovou rektifikací. Výška soklu je 30 mm.</p> <p>Skřín je potištěna potiskem s logy fakulty podle návrhu investora. Uzamykatelné, jednotný klíč (vždy pro jednotlivou místnost).</p> <p>V uzavíratelných skříních výškově nastavitelné police.</p> <p>Bezúchyťová dvířka TIP-ON. Součástí dodávky skříní je jejich výškové vyrovnání, vzájemné spojení pomocí spojovacích šroubů a vyrovnání dvířek.</p> <p>Před realizací nábytku nutno výrobcem předložit výrobní dokumentaci včetně jednotlivých materiálů k odsouhlasení architektovi.</p>	4030 x 450 x 3200	—	—	1	1
4.05						

POZNÁMKA – VEŠKERÉ ROZMĚRY JE NUTNO OVĚŘIT PŘÍMO NA STAVBĚ !!!  
 – ORIENTACE JEDNOTLIVÉHO NÁBYTKU VYPLÝVÁ DLE JEHO POLOHY, VIZ. VÝKRES PŮDORYSU JEDNOTLIVÝCH MÍSTNOSTÍ!!!  
 – ODCHYLKA JEDNOTLIVÝCH ROZMĚRŮ +- 10%

STAVBA **MODERNIZACE BUDOV FTK UP V OLOMOUCI - NEŘEDÍN INTERIÉR**

STRANA

VYPRACOVAL

Ing. arch. Martina Nesvadbová

DATUM ČERVEN 2020





REVIZE

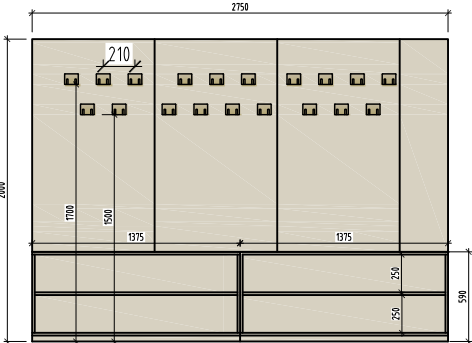

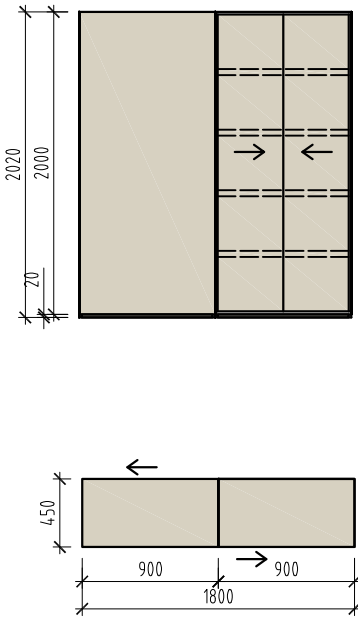
02

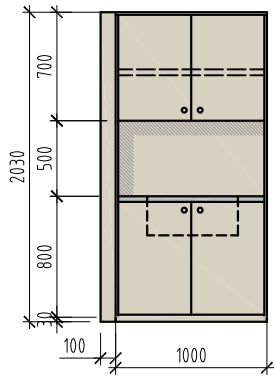
13

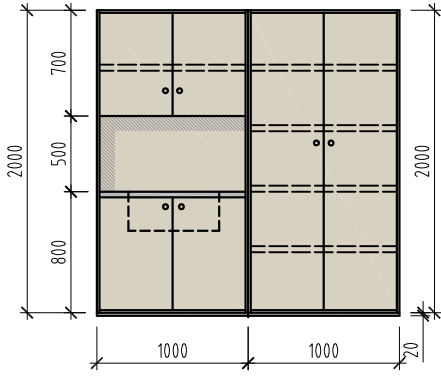
OZN. M.Č.	VÝPIS SKŘIŇÍ P O P I S S C H É M A	SCHÉMA	POČET KUSŮ			POČET KUSŮ CELKEM
			2.NP	3.NP	4.NP	
SK13	<p><b>SKŘIŇOVÁ SESTAVA S UMYVADLEM</b></p> <p>Skřín výšky 2000 mm +v provedení lamino, desky tl. 20 mm, hrany ABS tl. 2 mm v barvě desky, dvířka plná uzamykatelná, vybaveny výškovou rektifikací. Výška soklu je 30 mm.</p> <p>Skříňová sestava povrchové úpravy lamino barva přírodní vertikálně skládaná, středně výrazná kresba dřeva světlá s šedohnědým nádechem.</p> <p>Uzamykatelné, jednotný klíč (vždy pro jednotlivou místnost).</p> <p>V uzavíratelných skříních výškově nastavitelné police.</p> <p>Součástí kování dvířek jsou písty pro pomalý dojezd dvířek. Součástí dodávky skříní je jejich výškové vyrovnání, vzájemné spojení pomocí spojovacích šroubů a vyrovnání dvířek.</p> <p>Součástí skříně je zápustné umyvadlo o velikosti 55 cm a umyvadlová baterie, které je v pracovní desce POSTFORMING barva granit šedý.</p> <p>Umyvadlová páková baterie se zátkou Click-Clack má díky skrytému perlátoru I s průtokem 5l/min také možnost nastavitelnosti proudu vody.</p> <p>Nad umyvadlem je skříňka s výklopnými dvířky.</p> <p>Před realizací nábytku nutno výrobcem předložit výrobní dokumentaci včetně jednotlivých materiálů k odsouhlasení architektovi.</p>	1000 x 600 x 2030	0	0	1	1
4.23						
SK16	<p><b>VEŠÁKOVÁ STĚNA S BOTNÍKEM</b></p> <p>Botník výšky 590 mm v provedení lamino, desky tl. 20 mm, hrany ABS tl. 2 mm v barvě desky. Výška soklu je 40 mm.</p> <p>Povrchová úprava lamino barva přírodní vertikálně skládaná, středně výrazná kresba dřeva světlá s šedohnědým nádechem.</p> <p><b>ŠATNÍ STĚNA</b> - materiál:LTD deska dřevinový dezén, povrchová úprava lamino dřevodekor barva přírodní vertikálně skládaná, středně výrazná kresba dřeva světlá s šedohnědým nádechem.</p> <p>kovové nerez věšáky dvouháčkové 19ks.</p> <p>Před realizací nábytku nutno výrobcem předložit výrobní dokumentaci včetně jednotlivých materiálů k odsouhlasení architektovi.</p>	2750 x 300 x 2000	–	1	–	1
3.20						
POZNÁMKA – VEŠKERÉ ROZMĚRY JE NUTNO OVĚŘIT PŘÍMO NA STAVBĚ !!! – ORIENTACE JEDNOTLIVÉHO NÁBYTKU VYPLÝVÁ DLE JEHO POLOHY, VIZ. VÝKRES PŮDORYSU JEDNOTLIVÝCH MÍSTNOSTÍ!!! – ODCHYLKA JEDNOTLIVÝCH ROZMĚRŮ +- 10%						
STAVBA <b>MODERNIZACE BUDOV FTK UP V OLOMOUCI - NEŘEDÍN INTERIÉR</b>						STRANA
VYPRACOVAL		Ing. arch. Martina Nesvadbová	DATUM	ČERVEN 2020	REVIZE	02
						14

OZN. M.Č.	VÝPIS SKŘÍŇÍ P O P I S S C H É M A	SCHÉMA	POČET KUSŮ			POČET KUSŮ CELKEM
			2.NP	3.NP	4.NP	
SK22	<p>SKŘÍŇOVÁ SESTAVA</p> <p>Skříňe výšky 2020 mm - v provedení lamino, desky tl. 20 mm, hrany ABS tl. 2 mm v barvě desky, dvířka plná uzamykatelná, vybaveny výškovou rektifikací. Výška soklu je 30 mm.</p> <p>Skříňová sestava povrchové úpravy lamino barva přírodní vertikálně skládaná, středně výrazná kresba dřeva světlá s šedohnědým nádechem.</p> <p>Uzamykatelné, jednotný klíč (vždy pro jednotlivou místnost).</p> <p>V uzavíratelných skříních výškově nastavitelné police.</p> <p>Součástí kování dvířek jsou písty pro pomalý dojezd dvířek. Součástí dodávky skříní je jejich výškové vyrovnaní, vzájemné spojení pomocí spojovacích šroubů a vyrovnaní dvířek.</p> <p>Před realizací nábytku nutno výrobcem předložit výrobní dokumentaci včetně jednotlivých materiálů k odsouhlasení architektovi.</p>	1800 x 450 x 2020	1	–	–	1
2.34						
POZNÁMKA – VEŠKERÉ ROZMĚRY JE NUTNO OVĚŘIT PŘÍMO NA STAVBĚ !!! – ORIENTACE JEDNOTLIVÉHO NÁBYTKU VYPLÝVÁ DLE JEHO POLOHY, VIZ. VÝKRES PŮDORYSU JEDNOTLIVÝCH MÍSTNOSTÍ!!! – ODCHYLKA JEDNOTLIVÝCH ROZMĚRŮ +– 10%						
STAVBA <b>MODERNIZACE BUDOV FTK UP V OLOMOUCI - NEŘEDÍN INTERIÉR</b>						STRANA
VYPRACOVAL Ing. arch. Martina Nesvadbová			DATUM ČERVEN 2020	REVIZE	02	15

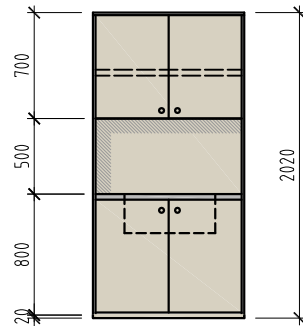
OZN. M.Č.	VÝPIS SKŘÍŇÍ P O P I S S C H É M A	SCHÉMA	POČET KUSŮ			POČET KUSŮ CELKEM
			2.NP	3.NP	4.NP	
SK30	<p>SKŘÍŇOVÁ SESTAVA S UMYVADLEM</p> <p>Skříň výšky 2030 mm - v provedení lamino, desky tl. 20 mm, hrany ABS tl. 2 mm v barvě desky, dvířka plná uzamykatelná, vybaveny výškovou rektifikací. Výška soklu je 30 mm.</p> <p>Skříňová sestava povrchové úpravy lamino barva přírodní vertikálně skládaná, středně výrazná kresba dřeva světlá s šedohnědým nádechem.</p> <p>Uzamykatelné, jednotný klíč (vždy pro jednotlivou místnost).</p> <p>V uzavíratelných skříních výškově nastavitelné police.</p> <p>Součástí kování dvířek jsou písty pro pomalý dojezd dvířek. Součástí dodávky skříní je jejich výškové vyrovnání, vzájemné spojení pomocí spojovacích šroubů a vyrovnání dvířek.</p> <p>Součástí skříně je zápusné umyvadlo o velikosti 55 cm a umyvadlová baterie, které je v pracovní desce POSTFORMING barva granit šedý.</p> <p>Umyvadlová páková baterie se zátkou Click-Clack má díky skrytému perlátoru I s průtokem 5l/min také možnost nastavitelnosti proudu vody.</p> <p>Před realizací nábytku nutno výrobcem předložit výrobní dokumentaci včetně jednotlivých materiálů k odsouhlasení architektovi.</p>	1000 x 600 x 2050	1	–	–	1
2.09		 <p>zápusné umyvadlo</p> <p>stojánková baterie</p> 				
SK31	<p>SKŘÍŇOVÁ SESTAVA S UMYVADLEM</p> <p>Skříň výšky 2030 mm - v provedení lamino, desky tl. 20 mm, hrany ABS tl. 2 mm v barvě desky, dvířka plná uzamykatelná, vybaveny výškovou rektifikací. Výška soklu je 30 mm.</p> <p>Skříňová sestava povrchové úpravy lamino barva přírodní vertikálně skládaná, středně výrazná kresba dřeva světlá s šedohnědým nádechem.</p> <p>Uzamykatelné, jednotný klíč (vždy pro jednotlivou místnost).</p> <p>V uzavíratelných skříních výškově nastavitelné police.</p> <p>Součástí kování dvířek jsou písty pro pomalý dojezd dvířek. Součástí dodávky skříní je jejich výškové vyrovnání, vzájemné spojení pomocí spojovacích šroubů a vyrovnání dvířek.</p> <p>Součástí skříně je zápusné umyvadlo o velikosti 55 cm a umyvadlová baterie, které je v pracovní desce POSTFORMING barva granit šedý.</p> <p>Umyvadlová páková baterie se zátkou Click-Clack má díky skrytému perlátoru I s průtokem 5l/min také možnost nastavitelnosti proudu vody.</p> <p>Před realizací nábytku nutno výrobcem předložit výrobní dokumentaci včetně jednotlivých materiálů k odsouhlasení architektovi.</p>	2000 x 600 x 2700	1	1	–	2
2.10 3.33		 <p>zápusné umyvadlo</p> <p>stojánková baterie</p> 				
POZNÁMKA – VEŠKERÉ ROZMĚRY JE NUTNO OVĚŘIT PŘÍMO NA STAVBĚ !!! – ORIENTACE JEDNOTLIVÉHO NÁBYTKU VYPLÝVÁ DLE JEHO POLOHY, VIZ. VÝKRES PŮDORYSU JEDNOTLIVÝCH MÍSTNOSTÍ!!! – ODCHYLKA JEDNOTLIVÝCH ROZMĚRŮ +/- 10%						
STAVBA MODERNIZACE BUDOV FTK UP V OLOMOUCI - NEŘEDÍN INTERIÉR						STRANA
VYPRACOVAL		Ing. arch. Martina Nesvadbová	DATUM	ČERVEN 2020	REVIZE	02
						16

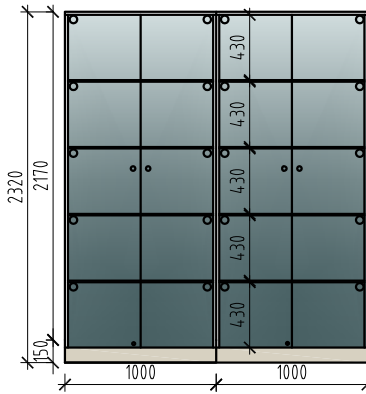
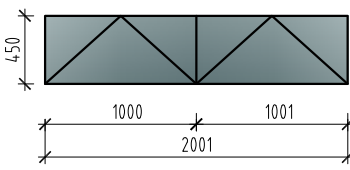
OZN. M.Č.	VÝPIS SKŘÍŇÍ P O P I S S C H É M A	SCHÉMA	POČET KUSŮ			POČET KUSŮ CELKEM
			2.NP	3.NP	4.NP	
SK33	<p>SKŘÍŇOVÁ SESTAVA S UMYVADLEM</p> <p>Skříň výšky 2020 mm - v provedení lamino, desky tl. 20 mm, hrany ABS tl. 2 mm v barvě desky, dvířka plná uzamykatelná, vybaveny výškovou rektifikací. Výška soklu je 30 mm.</p> <p>Skříňová sestava povrchové úpravy lamino barva přírodní vertikálně skládaná, středně výrazná kresba dřeva světlá s šedohnědým nádechem.</p> <p>Uzamykatelné, jednotný klíč (vždy pro jednotlivou místnost).</p> <p>V uzavíratelných skříňích výškově nastavitelné police.</p> <p>Součástí kování dvířek jsou písty pro pomalý dojezd dvířek. Součástí dodávky skříní je jejich výškové vyrovnání, vzájemné spojení pomocí spojovacích šroubů a vyrovnání dvířek.</p> <p>Součástí skříně je zápusťné umyvadlo o velikosti 55 cm a umyvadlová baterie, které je v pracovní desce POSTFORMING barva granit šedý.</p> <p>Umyvadlová páková baterie se zátkou Click-Clack má díky skrytému perlátoru I s průtokem 5l/min také možnost nastavitelnosti proudu vody.</p> <p>Před realizací nábytku nutno výrobcem předložit výrobní dokumentaci včetně jednotlivých materiálů k odsouhlasení architektovi.</p>	1000 x 600 x 2020	1	–	1	2
2.11 4.06		 <p>zápusťné umyvadlo</p>  <p>stojánková baterie</p> 				
SK35	<p>VITRÍNA NA POHÁRY</p> <p>Proskená vitrína s hranatým hliníkovým profilem stříbrné barvy, se soklem v. 150 mm z lamina dřevodekor lamino barva přírodní vertikálně skládaná, středně výrazná kresba dřeva světlá s šedohnědým nádechem.</p> <p>Vitrína se čtyřmi skleněnými policemi. Vnější skla vitrín jsou z tvrzeného bezpečnostního ESG skla, jsou tedy odolné a bezpečné.</p> <p>Dvoukřídlé přední dveře jsou uzamykatelné díky válcovému zámku.</p> <p>Každá police je osvětlena ze dvou stran.</p> <p>Před realizací nábytku nutno výrobcem předložit výrobní dokumentaci včetně jednotlivých materiálů k odsouhlasení architektovi.</p>	2000 x 450 x 2300	–	1	–	1
3.40		 				
<p>POZNÁMKA – VEŠKERÉ ROZMĚRY JE NUTNO OVĚŘIT PŘÍMO NA STAVBĚ !!!</p> <p>– ORIENTACE JEDNOTLIVÉHO NÁBYTKU VYPLÝVÁ DLE JEHO POLOHY, VIZ. VÝKRES PŮDORYSU JEDNOTLIVÝCH MÍSTNOSTÍ!!!</p> <p>– ODCHYLKA JEDNOTLIVÝCH ROZMĚRŮ +/- 10%</p>						
STAVBA MODERNIZACE BUDOV FTK UP V OLOMOUCI - NEŘEDÍN INTERIÉR						STRANA
VYPRACOVAL		Ing. arch. Martina Nesvadbová	DATUM	ČERVEN 2020	REVIZE	02
						17

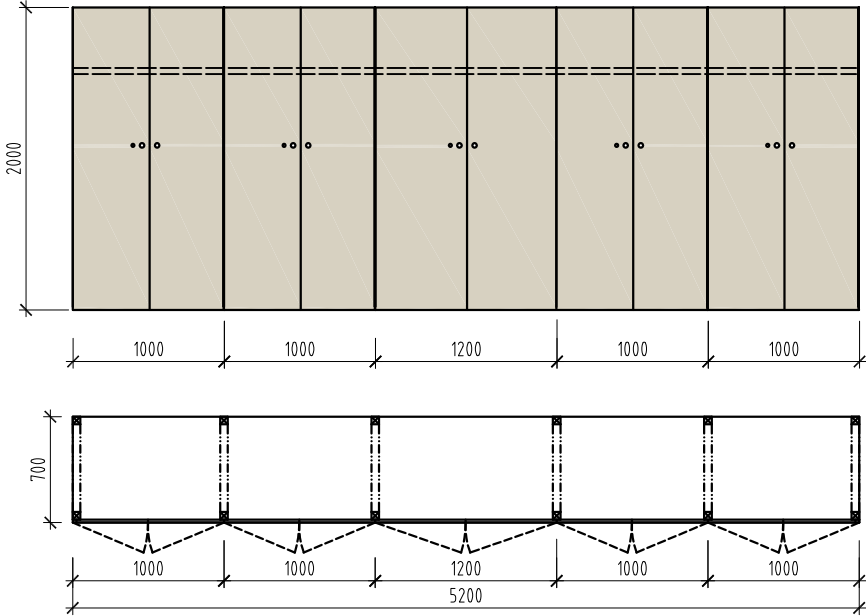
OZN. M.Č.	VÝPIS SKŘÍŇÍ P O P I S S C H É M A	SCHÉMA	POČET KUSŮ			POČET KUSŮ CELKEM
			2.NP	3.NP	4.NP	
SK40	VESTAVĚNÁ SKŘÍŇ	5200 x700 x 2000	–	1	–	1
3.20	<p>Vestavěná skříň v 2000 mm - v provedení lamino, desky tl. 20 mm, hrany ABS tl. 2 mm v barvě desky, dvířka plná uzamykatelná. V horní části skříně bude pevná police. Do skříně se se budou ukládat stohovatelné stoly o rozměrech 550x700 mm.</p> <p>Vestavěná skříň je povrchové úpravy lamino barva přírodní vertikálně skládaná, středně výrazná kresba dřeva světlá s šedohnědým nádechem.</p> <p>Uzamykatelná, jednotný klíč (vždy pro jednotlivou místnost).</p> <p>Před realizací nábytku nutno výrobcem předložit výrobní dokumentaci včetně jednotlivých materiálů k odsouhlasení architektovi.</p>					
						
SK41	DVOUDVEŘOVÁ KOVOVÁ SKŘÍŇ	1800 x 400 x 500	4	–	–	4
2.21	<p>Dvoudveřová montovaná skříň s širokým využitím, cylindrický se dvěma klíči cirkulace vzduchu pomocí větracích otvorů umístěných ve dvířkách, výztuha dveří proti násilnému vniknutí.</p> <p>vyrobeny z kvalitního ocelového plechu tl.0,8 mm dodávají se rozložené v kartonovém obalu, snadná montáž dle přiloženého návodu</p> <p>povrchová úprava práškovým lakem, korpus v odstínu RAL 7035, dveře v odstínech RAL 7035</p>					
POZNÁMKA		<p>– VEŠKERÉ ROZMĚRY JE NUTNO OVĚŘIT PŘÍMO NA STAVBĚ !!!</p> <p>– ORIENTACE JEDNOTLIVÉHO NÁBYTKU VYPLÝVÁ DLE JEHO POLOHY, VIZ. VÝKRES PŮDORYSU JEDNOTLIVÝCH MÍSTNOSTÍ!!!</p> <p>– ODCHYLKA JEDNOTLIVÝCH ROZMĚRŮ +- 10%</p>				
STAVBA MODERNIZACE BUDOV FTK UP V OLOMOUCI - NEŘEDÍN INTERIÉR						STRANA
VYPRACOVAL		Ing. arch. Martina Nesvadbová	DATUM	ČERVEN 2020	REVIZE	02
						18

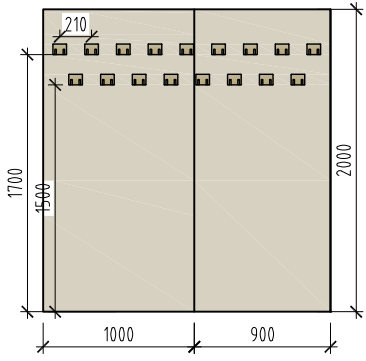
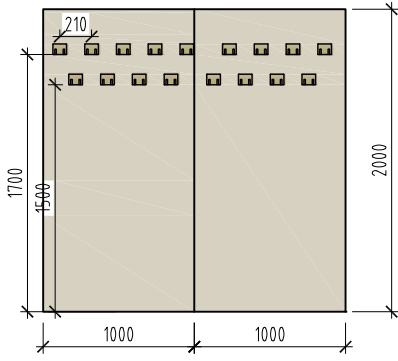
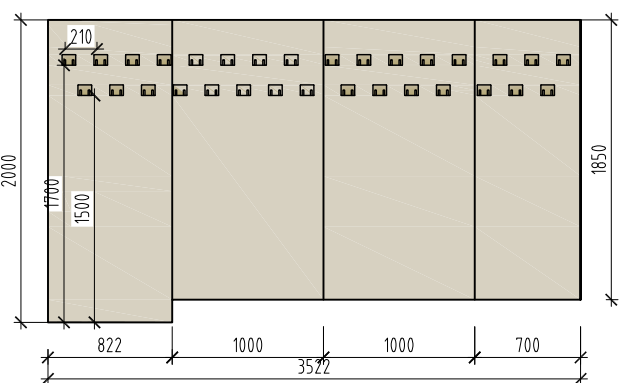

OZN. M.Č.	VÝPIS OSTATNÍHO NÁBYTKU P O P I S S C H É M A	SCHÉMA	POČET KUSŮ			POČET KUSŮ CELKEM
			2.NP	3.NP	4.NP	
ŠS1  2.09 2.11 2.15 2.22	ŠATNÍ STĚNA Materiál: LTD deska dřevinový dezén, povrchová úprava lamino barva přírodní vertikálně skládaná, středně výrazná kresba dřeva světlá s šedohnědým nádechem. kovové nerez věšáky dvouháčkové 17ks.		4	–	–	4
ŠS2  3.33 4.21 4.22	ŠATNÍ STĚNA materiál:LTD deska dřevinový dezén, povrchová úprava lamino barva přírodní vertikálně skládaná, středně výrazná kresba dřeva světlá s šedohnědým nádechem. kovové nerez věšáky dvouháčkové 17ks.		–	1	1	2
ŠS3  2.10	ŠATNÍ STĚNA materiál:LTD deska dřevinový dezén, povrchová úprava lamino barva přírodní vertikálně skládaná, středně výrazná kresba dřeva světlá s šedohnědým nádechem. kovové nerez věšáky dvouháčkové 31ks.		1	–	–	1

POZNÁMKA – VEŠKERÉ ROZMĚRY JE NUTNO OVĚŘIT PŘÍMO NA STAVBĚ !!!  
– ORIENTACE JEDNOTLIVÉHO NÁBYTKU VYPLÝVÁ DLE JEHO POLOHY, VIZ. VÝKRES PŮDORYSU JEDNOTLIVÝCH MÍSTNOSTÍ!!!  
– ODCHYLKA JEDNOTLIVÝCH ROZMĚRŮ +- 10%

STAVBA **MODERNIZACE BUDOV FTK UP V OLOMOUCI - NEŘEDÍN  
INTERIÉR**

STRANA

VYPRACOVAL



Ing. arch. Martina Nesvadbová

DATUM ČERVEN 2020

REVIZE

02

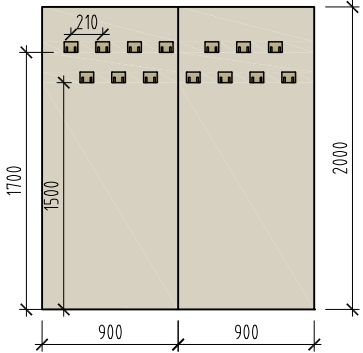
19

OZN. M.Č.	VÝPIS P O P I S S C H É M A OSTATNÍHO NÁBYTKU	SCHÉMA	POČET KUSŮ			POČET KUSŮ CELKEM
			2.NP	3.NP	4.NP	
ŠS4	<b>ŠATNÍ STĚNA</b> <b>Materiál: LTD deska dřevínový dezén, povrchová úprava lamino barva přírodní vertikálně skládaná, středně výrazná kresba dřeva světlá s šedohnědým nádechem.</b> <b>kovové nerez věšáky dvouháčkové 17ks.</b>		1	–	–	1
2.05						
V1	<b>VĚŠÁK</b> – Věšák je vybaven kruhovými držáky na deštníky. – Kovový věšák je vyroben ze slitiny hliníku a oceli s povrchovou úpravou v satinované šedi. Podstava je stabilní, vyrobená z litiny. Koruna je vyrobena z luxusního leštěného hliníku a odkládání pro deštníky z polymeru. –Průměr 4-ramenné hlavice 300mm, průměr podstavy 320mm, výška 1650mm		1	1	–	2
2.34 3.40						
POZNÁMKA – VEŠKERÉ ROZMĚRY JE NUTNO OVĚŘIT PŘÍMO NA STAVBĚ !!! – ORIENTACE JEDNOTLIVÉHO NÁBYTKU VYPLÝVÁ DLE JEHO POLOHY, VIZ. VÝKRES PŮDORYSU JEDNOTLIVÝCH MÍSTNOSTÍ!!! – ODCHYLKA JEDNOTLIVÝCH ROZMĚRŮ +- 10%						
STAVBA <b>MODERNIZACE BUDOV FTK UP V OLOMOUCI - NEŘEDÍN INTERIÉR</b>						STRANA
VYPRACOVAL Ing. arch. Martina Nesvadbová    DATUM ČERVEN 2020    REVIZE 02						20

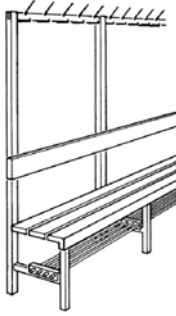
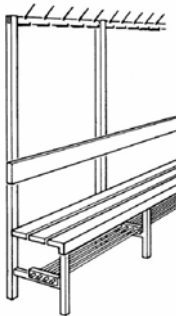
OZN. M.Č.	VÝPIS OSTATNÍHO NÁBYTKU P O P I S S C H É M A	SCHÉMA	POČET KUSŮ			POČET KUSŮ CELKEM
			2.NP	3.NP	4.NP	
OB1 2.05 2.09 2.11 2.22 3.20 3.33 4.21 4.23	OBKLAD STĚNY OBKLAD STĚNY MDF DESKA – LAMINO BÍLÉ HLUBOKÝ MAT, 2000/2700 mm, PODKLAD VHODNÝ PRO PROMÍTÁNÍ.		–	–	–	–
A1      3.27 3.28	LAVIČKA S VĚŠÁKY ŠATNOVÁ LAVIČKA S VĚŠÁKEM A ODKLÁDACÍ PLOCHOU NA OBUV. KOV BARVA RAL 7003, DŘEVO SMRK, LAK. DÉLKA 4600 MM.		–	2	–	2
A2      2.25	LAVIČKA S VĚŠÁKY ŠATNOVÁ LAVIČKA S VĚŠÁKEM A ODKLÁDACÍ PLOCHOU NA OBUV. KOV BARVA RAL 7003, DŘEVO SMRK, LAK. DÉLKA 3850 MM.		2	–	–	2
A3      4.23	VĚŠÁKY Kovové nerez věšáky dvouháčkové, kotvené do vinylu na stěně. M.Č. - 2.20- 12KS M.Č. - 3.32 - 12KS M.Č. - 4.23 - 16KS		12	12	16	40

POZNÁMKA – VEŠKERÉ ROZMĚRY JE NUTNO OVĚŘIT PŘÍMO NA STAVBĚ !!!  
– ORIENTACE JEDNOTLIVÉHO NÁBYTKU VYPLÝVÁ DLE JEHO POLOHY, VIZ. VÝKRES PŮDORYSU JEDNOTLIVÝCH MÍSTNOSTÍ!!!  
– ODCHYLKA JEDNOTLIVÝCH ROZMĚRŮ +- 10%

STAVBA **MODERNIZACE BUDOV FTK UP V OLOMOUCI - NEŘEDÍN  
INTERIÉR**

STRANA

21



VYPRACOVAL

Ing. arch. Martina Nesvadbová

DATUM ČERVEN 2020

REVIZE

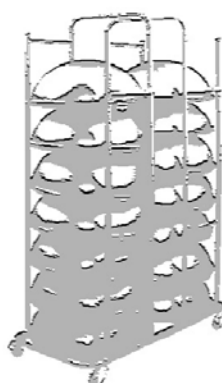
02

OZN.  M.Č.	VÝPIS OSTATNÍHO NÁBYTKU  P O P I S S C H É M A	SCHÉMA	POČET KUSŮ			POČET KUSŮ CELKEM
			2.NP	3.NP	4.NP	
A4          2.20 3.32	STOJAN NA BOSU  Stojan na BOSU je určen pro snadnou přepravu 14 – 18 ks BOSU. Díky gumovým kolečkům je šetrný k podlaze.  Technický popis:  při plném obsazení lze do stojanu umístit 14-18 ks plně nafouklých BOSU stojan je vybaven pojezdovými kolečky pro snadnou manipulaci kvalitní povrchová úprava rozměry stojanu: délka - 125 cm, šířka (hloubka) - 65 cm, výška - 210 cm hmotnost samotného stojanu: 28 kg nosnost stojanu: 144 kg		2	2	–	4
A5          2.20 3.32	ŽEBŘINY  Dřevěné žebřiny - rozměr - 2500x1000 mm		7	6	–	13
A6          2.20 3.25 3.32	DRŽÁK NA PODLOŽKY – POLOHOVATELNÝ  Držák pro podložky slouží na odkládání studiových a fitness podložek. Ocelová základna se připevňuje ke zdi pomocí dodávaných šroubů. Háky jsou polohovatelné a umožňují zavěsit podložky s rozestupem otvorů 39,5 - 52,5 cm.  Parametry:  spojovací materiál je součástí dodávky barva: šedá materiál: ocel nosnost: 40 kg ideální pro gymnastické a aerobní místnosti  Rozměry:  rozteč trnů: 39,5 - 52,5 cm rozměry desky na zdi: 60 cm x 25 cm x 2 cm délka závěsných trnů: 19 cm		5	8	–	13
POZNÁMKA – VEŠKERÉ ROZMĚRY JE NUTNO OVĚŘIT PŘÍMO NA STAVBĚ !!! – ORIENTACE JEDNOTLIVÉHO NÁBYTKU VYPLÝVÁ DLE JEHO POLOHY, VIZ. VÝKRES PŮDORYSU JEDNOTLIVÝCH MÍSTNOSTÍ!!! – ODCHYLKA JEDNOTLIVÝCH ROZMĚRŮ +- 10%						
STAVBA MODERNIZACE BUDOV FTK UP V OLOMOUCI - NEŘEDÍN INTERIÉR						STRANA
VYPRACOVAL		Ing. arch. Martina Nesvadbová	DATUM	ČERVEN 2020	REVIZE	02
						22

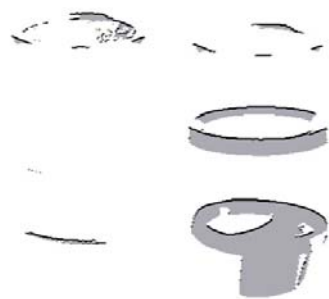
OZN. M.Č.	VÝPIS OSTATNÍHO NÁBYTKU P O P I S S C H É M A	SCHÉMA	POČET KUSŮ			POČET KUSŮ CELKEM
			2.NP	3.NP	4.NP	
A7	ODPADKOVÝ KOŠ Děrovaný plech, stříkaná barva, plastová vložka. Rozměry 250 x 320 mm.		9	8	6	23
A8	FOTOTAPETA Fototapeta přírody. Rozměry 5,8 x 3,3 m.		–	–	1	1
4.10						
POZNÁMKA – VEŠKERÉ ROZMĚRY JE NUTNO OVĚŘIT PŘÍMO NA STAVBĚ !!! – ORIENTACE JEDNOTLIVÉHO NÁBYTKU VYPLÝVÁ DLE JEHO POLOHY, VIZ. VÝKRES PŮDORYSU JEDNOTLIVÝCH MÍSTNOSTÍ!!! – ODCHYLKA JEDNOTLIVÝCH ROZMĚRŮ +- 10%						
STAVBA <b>MODERNIZACE BUDOV FTK UP V OLOMOUCI - NEŘEDÍN INTERIÉR</b>						STRANA
VYPRACOVAL Ing. arch. Martina Nesvadbová			DATUM ČERVEN 2020	REVIZE	02	23