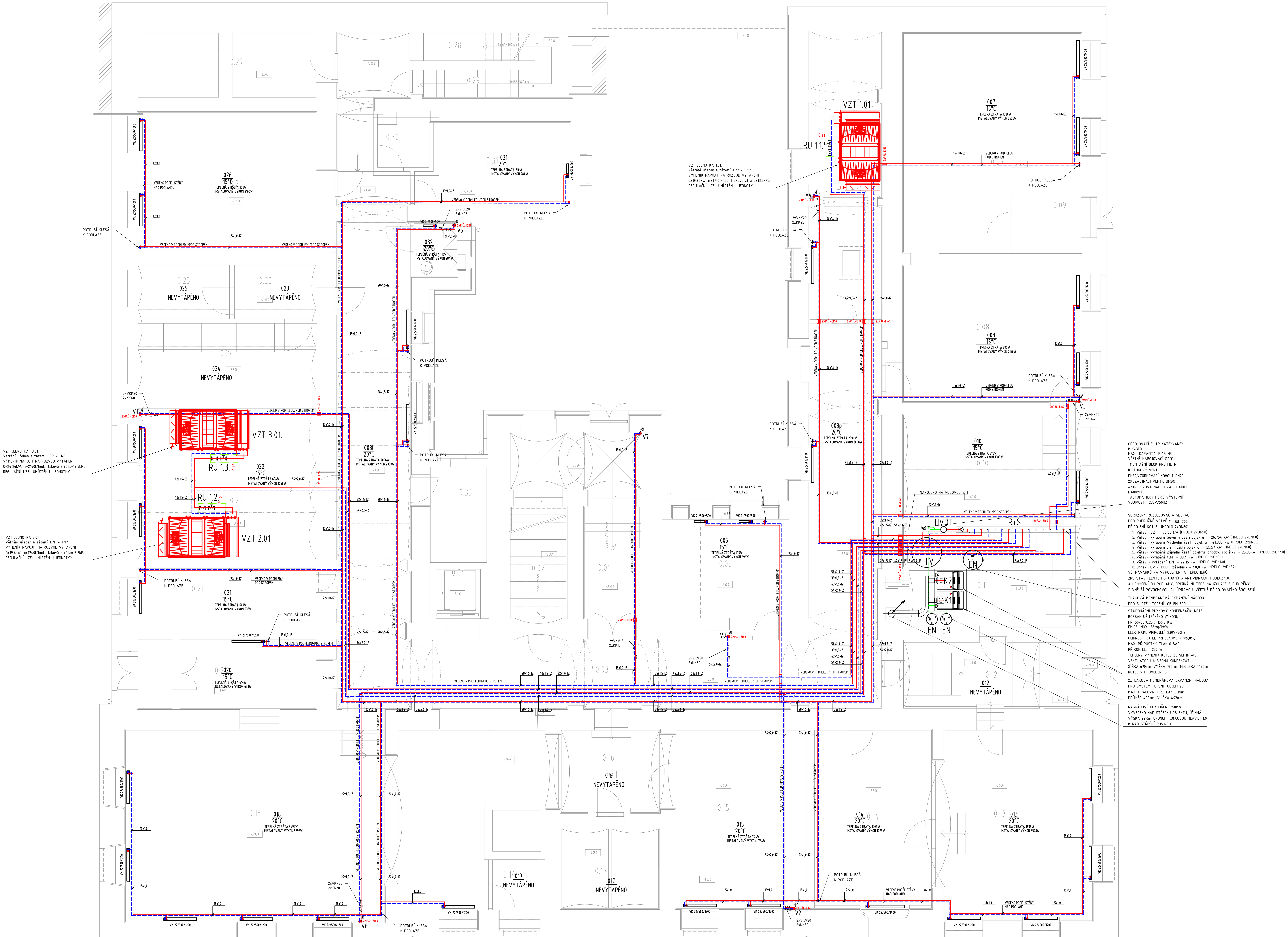

LEGENDA ROZDĚLENÍ STAVEBNÍHO OBJEKTU:

- HRANICE OBJEKTU SO 01 - část A UČEBNY A KANCELÁŘE VE 2NP
- HRANICE OBJEKTU SO 01 - část B STAVEBNÍ ÚPRAVY OBJEKTU

LEGENDA POTRUBÍ

- TOPNÁ VODA PRIMÁR - VRAT (45°C) - OCEL
- TOPNÁ VODA PRIMÁR - PŘÍVOD (55°C) - OCEL
- TOPNÁ VODA - VRAT (45°C) - Cu POTRUBÍ
- TOPNÁ VODA - PŘÍVOD (55°C) - Cu POTRUBÍ

LEGENDA OSTATNÍ PROFESE

- ELE. – NAPOJENÍ ŘEŠÍ PROFESE ELEKTRO -VIZ.TECHNICKÁ ZPRAVA
- ZTI. – NAPOJENÍ ŘEŠÍ PROFESE ZTI - VIZ.TECHNICKÁ ZPRAVA
- MAR. – NAPOJENÍ ŘEŠÍ PROFESE MaR, VIZ.TECHNICKÁ ZPRAVA

POZNÁMKY:

UCHYCENÍ POTRUBÍ

UCHYCENÍ POTRUBÍ BUDE V SOULADU S POKYNY VÝROBCE POTRUBÍ.

TEPELNÁ IZOLACE POTRUBÍ

VEŠKERÉ MĚDĚNÉ ROZVODY VYTÁPĚNÍ BUDOU IZOLOVÁNY NÁVLEKOVOU IZOLACÍ MIRELON

ROZVODY K OTOPNÝM TĚLESŮM A R+S

ROZVODY BUDOU PROVEDENY Z MĚDĚNÝCH TRUB SUPERSAN (15x1; 18x1; 22x1; 28x1,5)
VČ. OHYBŮ, REDUKCÍ, T-KUSŮ ATD. SPOJOVANÉ LISOVANÍM NEBO PÁJENÍM
POTRUBÍ BUDE VEDENO VE STĚNÁCH , ZAVĚŠENÉ POD STROPEM, V TEPELNÉ IZOLACI PODLAHY

TLOUŠŤKA IZOLACE PĚNOVÉHO POLYETYLENU

DN	10	15	20	25	32	40	50	65	80
t	20mm	20mm	30mm	30mm	40mm	40mm	50mm	70mm	80mm

DLE VYHLÁŠKY 193/2007

POŽÁRNÍ PROTIOPATŘENÍ

P.Ú.–EI60 – PROTIPOŽÁRNÍ ZABEZPEČENÍ PROSTUPU POMOCÍ POŽÁRNÍ UCPÁVKY

LEGENDA ARMATUR

- KK – KULOVÝ KOHOUT
- VKK – VYPOUŠTĚCÍ KULOVÝ KOHOUT
- ZV – ZPĚTNÝ VENTIL
- F – FILTR
- VV – VYVAŽOVACÍ A REGULAČNÍ VENTIL
- P – MANOMETR
- RŠ – REGULAČNÍ ŠROUBENÍ
- AOV – AUTOMATICKÝ ODVZDUŠŇOVACÍ VENTIL
- PV – POJISTNÝ VENTIL
- RV – REGULAČNÍ VENTIL DVOUCESTNÝ
- TRV – TERMOSTATICKÝ VENTIL S NASTAVENÍM PRŮTOKU - NAPŘ. TRV ECLIPSE
- T – TEPLOMĚR
- MIX – 3-CESTNÝ SMĚŠOVACÍ VENTIL
- TPV – 3-CESTNÝ PŘEPÍNACÍ VENTIL
- M – MANOMETR
- FOM – FILTR ODLUČOVACÍ MAGNETICKÝ

Tabulka místností

Číslo	Název	Plocha [m²]	Povrchy – Podlaha	Ozn	Stěny	Strop	Ozn	Výška [m]	Poznámka
0.01	SCHODIŠTĚ	22,20	LITÉ TERACO, KAMENNÉ STUPNĚ	P7, P3	OMÍTKA VPC, MALBA	MALBA		3,20	
0.02	ZÁLOŽNÍ ZDROJ	9,42	LITÁ PRŮMYSLOVÁ	P3	OMÍTKA VPC, MALBA	MALBA		3,20	
0.03	CHODBA	127,15	LITÁ – PRŮMYSLOVÁ	P3	OMÍTKA VPC, MALBA	MALBA		3,20	
0.04	VÝTAHOVÝ ŠACHTA	2,93	NÁTĚR NA BETON	P3	OMÍTKA VPC, MALBA	–		3,20	
0.05	SKLAD	17,40	LITÁ PRŮMYSLOVÁ	P3	OMÍTKA VPC, MALBA	MALBA		3,20	
0.06	TECH.M. –VZT	27,26	LITÁ PRŮMYSLOVÁ	P3	OMÍTKA VPC, MALBA	MALBA		3,20	
0.07	SKLAD	46,42	LITÁ PRŮMYSLOVÁ	P3	OMÍTKA VPC, MALBA	MALBA		3,20	
0.08	SKLAD	33,03	LITÁ PRŮMYSLOVÁ	P3	MALBA VÁPENNÁ	MALBA		3,20	
0.09	PLYNOMĚR	4,76	LITÁ PRŮMYSLOVÁ	P3	OMÍTKA VPC, MALBA	MALBA		3,20	
0.10	SKLAD	24,97	LITÁ PRŮMYSLOVÁ	P1a	OMÍTKA VPC, MALBA	OMÍTKA VPC		4,15	
0.11	KOTELNA	24,21	KERAMICKÁ DLAŽBA	P1a	OMÍTKA VPC, MALBA	MALBA		4,15	
0.12	TECH.MÍSTNOST – POPELNICE	17,67	LITÁ PRŮMYSLOVÁ	P1a	OMÍTKA VPC, MALBA	MALBA		4,15	
0.13	ARCHIV	39,08	LITÁ PRŮMYSLOVÁ	P1a	OMÍTKA VPC, MALBA	MALBA		3,65	
0.14	ARCHIV	27,83	LITÁ PRŮMYSLOVÁ	P3	OMÍTKA VPC, MALBA	MALBA		3,20	
0.15	ARCHIV	31,01	LITÁ PRŮMYSLOVÁ	P1a	OMÍTKA VPC, MALBA	MALBA		3,65	
0.16	CHODBA	18,77	LITÁ PRŮMYSLOVÁ	P1a	OMÍTKA VPC, MALBA	MALBA		3,65	
0.17	TECHNICKÁ MÍSTNOST	10,72	LITÁ PRŮMYSLOVÁ	P1a	OMÍTKA VPC, MALBA	MALBA		1,81	
0.18	ARCHIV	90,91	LITÁ PRŮMYSLOVÁ	P1a	OMÍTKA VPC, MALBA	MALBA		3,65	
0.19	SKLAD	3,88	LITÁ PRŮMYSLOVÁ	P1a	OMÍTKA VPC, MALBA	MALBA		2,00	
0.20	SKLAD	17,14	LITÁ PRŮMYSLOVÁ	P3	OMÍTKA VPC, MALBA			3,20	
0.21	SKLAD	12,72	LITÁ PRŮMYSLOVÁ	P3	OMÍTKA VPC, MALBA	MALBA		3,20	
0.22	STROJOVNA VZT	36,48	LITÁ PRŮMYSLOVÁ	P3	OMÍTKA VPC, MALBA	MALBA		3,20	
0.22	STROJOVNA VZT	36,48	LITÁ PRŮMYSLOVÁ		OMÍTKA VPC, MALBA	MALBA		2,60	
0.23	ROZVODNA	6,54	LITÁ PRŮMYSLOVÁ	P3	OMÍTKA VPC, MALBA	MALBA		3,20	
0.24	ROZVODNA	15,71	LITÁ PRŮMYSLOVÁ	P3	OMÍTKA VPC, MALBA	MALBA		3,20	
0.25	ROZVODNA	6,55	LITÁ PRŮMYSLOVÁ	P3	OMÍTKA VPC, MALBA	MALBA		3,20	
0.26	SKLAD	33,49	LITÁ PRŮMYSLOVÁ	P3	OMÍTKA VPC, MALBA	MALBA		3,20	
0.27	SKLAD	15,89	LITÁ PRŮMYSLOVÁ	P3	OMÍTKA VPC, MALBA	MALBA		3,20	
0.28	ÚNIKOVÉ SCHODIŠTĚ	14,56	LITÉ TERACO, KAMENNÉ STUPNĚ	P3	OMÍTKA VPC, MALBA	MALBA		3,20	Pozn. 1
0.29	SKLAD	4,39	LITÁ PRŮMYSLOVÁ	P3	OMÍTKA VPC, MALBA	MALBA		3,20	
0.30	SKLAD	3,79	LITÁ PRŮMYSLOVÁ	P3	OMÍTKA VPC, MALBA	MALBA		3,20	
0.31	TECH.M. – VZT	15,78	LITÁ PRŮMYSLOVÁ	P3	OMÍTKA VPC, MALBA	MALBA		3,20	
0.32	ÚKLID	3,14	DLAŽBA KERAMICKÁ	P3a	KER.OBKLAD, MALBA	MALBA		3,20	
0.33	TECH.M. – SERVER	7,88	LITÁ PRŮMYSLOVÁ	P3	OMÍTKA VPC, MALBA	MALBA		3,20	

Celková podlahová plocha [m²]: 810,13

Zhotovitel dílčí části PD:		TZB PROJEKT KOPECKÝ s.r.o.
Autorizoval:	Ing. Jan Nečada	IČO:17128048, DIČ: CZ17128048
Vypracoval:	Martin Kopecký	Lidická 700/19, Veveří, 602 00 Brno
-	-	tel.+420 603 544 735, e-mail:projekce@tzb-projekt-kopecky.cz

Stupeň PD:	Dokumentace pro provádění stavby	ASET studio – architektonická a projekční kancelář
Hlavní architekt:	Ing. arch. Stanislav Srnec	ASET studio s.r.o., Tovární 41, 779 00 Olomouc
Vedoucí projektant:	Ing. Jan Turek	www.asetstudio.cz
Vypracoval:	-	
Investor:	Univerzita Palackého v Olomouci, Křížkovského 551/8, 779 00 Olomouc	
Místo:	Olomouc, tř. Svobody 8, parc. č. st. 852/1, k.ú. Olomouc-město [710504]	Zak.č.: 2202
Akce:	Tř. Svobody 8 - rekonstrukce objektu pro potřeby FZV UPOL - část B - úpravy objektu	Datum: 10/2022
		Měřítko: 1:50
Objekt:	Dokumentace stavebního objektu	Část: D.1.4.a
Část:	TPS - Zařízení pro vytápění	Paré:
Výkres:	PŮDORYS 1.PP-VYTÁPĚNÍ	Vykr.č.: 02