PŮDORYS 3.NP

MĚŘÍTKO 1:100

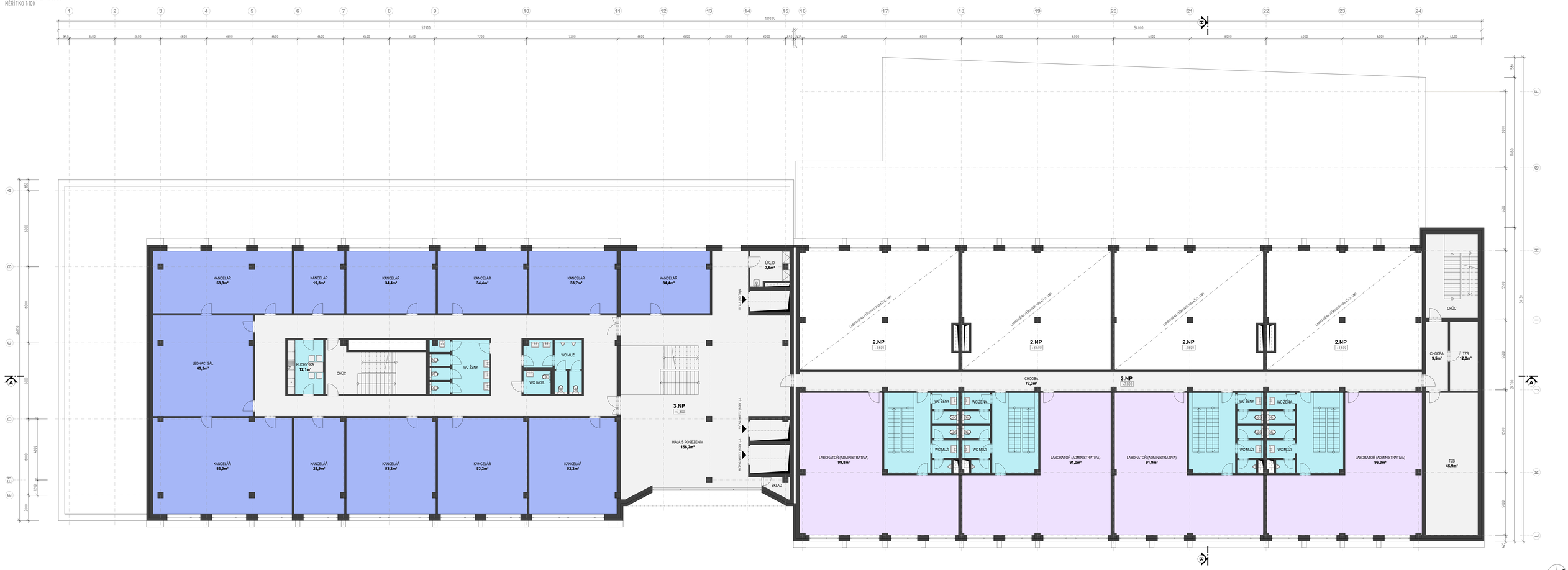

Celková bilance 3.NP

Užitná plocha kancelář:	542,8m2
Užitná plocha laboratoří:	379,0m2
Technické prostory, domovní komunikace a vybavení	453,2m2
Zázemí pro zaměstnance	190,0m2

Legenda funkčních ploch:

- TECHNICKÉ PROSTORY, DOMOVNÍ KOMUNIKACE A VYBAVENÍ
- KANCELÁŘSKÉ PLOCHY
- LABORATOŘ - OPTICKÁ LABORATOŘ
- ZÁZEMÍ PRONAJÍMATELNÝCH JEDNOTEK (WC, ŠATNA, SPRCHA)

±0.000=211.00m n. m.

Název stavby

VĚDECKOTECHNICKÝ PARK UPOL, BLOK D

DOKUMENTACE PRO ÚZEMNÍ ŘÍZENÍ

Žadatel: **UNIVERZITA PALACKÉHO V OLOMOUCI**
KŘÍŽKOVSKÁ 8, 771 47 OLOMOUC
IČ: 61989592

Generální projektant: **ALFAPROJEKT OLOMOUC a.s.**
TYLOVA 1, 77200, OLOMOUC
tel.:585206060, e-mail: alfaprojekt@alfaprojekt.com

Zakázkové číslo: 8-837/19

Architekt projektu	Manažer projektu	Hlavní inženýr projektu
ING. ARCH. ING. EVŽEN ENTNER	ING. FRANTIŠEK BABICA	ING. FRANTIŠEK BABICA

Zpracovatel předmětné části dokumentace

Autorizace

Zodpovědný projektant: ING. FRANTIŠEK BABICA

Vypracoval: ING. ARCH. ING. EVŽEN ENTNER

ALFAPROJEKT OLOMOUC, a.s.
Tylova 1, 77200 Olomouc
tel. 585206060 fax. 585206060
IČO: 26847080 DIČ: CZ26847080
e-mail: alfaprojekt@alfaprojekt.com

Část dokumentace: **VÝKRESOVÁ DOKUMENTACE**

Stupeň	DUR	Kód	D.
Datum	16.11.2018	Paré	
Formát	12A4	Číslo přílohy	03.
Měřítko	1:100		

Název přílohy: PŮDORYS 3.NP